

**SECTOR PUBLICO PROVINCIAL NO FINANCIERO**  
**ESTADO DE EJECUCION PRESUPUESTARIA DE GASTOS**  
**COMPOSICION DEL GASTO POR JURISDICCION Y POR FINALIDAD**  
**- AL 31/10/2010 -**

<i>Jurisdicción</i>	<i>Finalidad</i>	<i>ADMINISTRACION GUBERNAMENTAL</i>	<i>SERVICIOS DE SEGURIDAD</i>	<i>SERVICIOS SOCIALES</i>	<i>SERVICIOS ECONOMICOS</i>	<i>DEUDA PUBLICA</i>	<i>NO CLASIFICADO</i>	<i>TOTAL</i>	<i>PARTICIPACION PORCENTUAL</i>
01	PODER LEGISLATIVO	0,00	0,00	0,00	0,00	0,00	0,00	0,00	0,00%
02	PODER JUDICIAL	101.696.655,53	0,00	0,00	0,00	0,00	0,00	101.696.655,53	3,33%
10	GOBERNACION	21.784.358,51	0,00	12.488.712,72	5.256.125,02	0,00	0,00	39.529.196,25	1,30%
15	SECRETARIA GENERAL DE LA GOBERNACION	12.921.663,83	0,00	4.157.660,32	0,00	0,00	0,00	17.079.324,15	0,56%
20	MINISTERIO DE GOBIERNO Y JUSTICIA	40.477.693,79	157.203.642,22	19.622.792,85	2.124.606,96	0,00	0,00	219.428.735,82	7,19%
25	MINISTERIO DE OBRAS Y SERVICIOS PUBLICOS	62.125.514,57	25.200,00	45.755.515,20	165.915.039,73	0,00	0,00	273.821.269,50	8,98%
30	MINISTERIO DE HACIENDA Y FINANZAS	706.111.642,72	0,00	110.372.292,01	3.324.420,57	2.848.937,28	0,00	822.657.292,58	26,98%
35	SECRETARIA DE VIVIENDA Y DES. URBANO	452.341,69	0,00	94.342.690,14	0,00	0,00	0,00	94.795.031,83	3,11%
40	MINISTERIO DE SALUD	9.523.480,87	0,00	488.764.793,49	3.380.916,09	0,00	0,00	501.669.190,45	16,45%
45	MINISTERIO DE DESARROLLO SOCIAL	24.809.289,03	0,00	57.477.340,27	0,00	0,00	0,00	82.286.629,30	2,70%
50	MIN.DE EDUCACION, CIENCIA Y TECNOL.	5.120.056,62	0,00	704.403.264,60	0,00	0,00	0,00	709.523.321,22	23,27%
60	MINISTERIO DE PRODUCCION Y DESARROLLO	7.926.505,99	0,00	0,00	24.050.594,02	0,00	0,00	31.977.100,01	1,05%
70	SECRETARIA DEL AGUA Y DEL AMBIENTE	5.003.426,02	0,00	17.531.742,65	67.012.596,05	0,00	0,00	89.547.764,72	2,93%
80	TRIBUNAL DE CUENTAS	14.466.109,45	0,00	454.578,38	0,00	0,00	0,00	14.920.687,83	0,49%
85	SECRETARIA DE ESTADO DE MIINERIA	46.184.240,44	0,00	0,00	4.355.697,09	0,00	0,00	50.539.937,53	1,66%
<b>TOTAL</b>		<b>1.058.602.979,06</b>	<b>157.228.842,22</b>	<b>1.555.371.382,63</b>	<b>275.419.995,53</b>	<b>2.848.937,28</b>	<b>0,00</b>	<b>3.049.472.136,72</b>	<b>100,00%</b>
		<b>34,71%</b>	<b>5,16%</b>	<b>51,01%</b>	<b>9,03%</b>	<b>0,09%</b>	<b>0,00%</b>	<b>100,00%</b>	

**SECTOR PUBLICO PROVINCIAL NO FINANCIERO  
ESTADO DE EJECUCION PRESUPUESTARIA DE GASTOS  
COMPOSICION DEL GASTO POR JURISDICCION Y POR FINALIDAD  
- AL 31/10/2010 -**

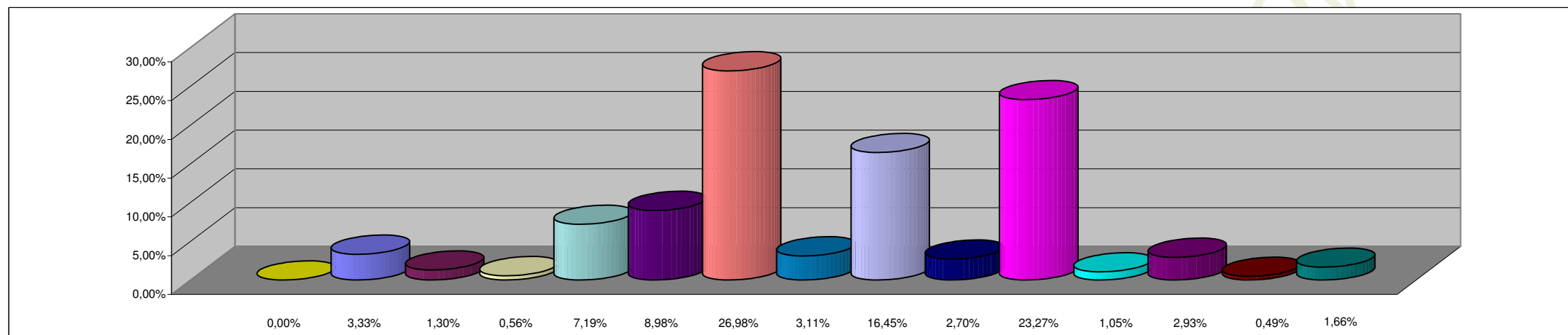

**REFERENCIAS**

<b>JURISDICCION</b>	<b>PORCENTAJE</b>
01 - PODER LEGISLATIVO	0,00%
02 - PODER JUDICIAL	3,33%
10 - GOBERNACION	1,30%
15- SECRETARIA GENERAL DE LA GOBERNACION	0,56%
20 - MINISTERIO DE GOBIERNO Y JUSTICIA	7,19%
25 - MINISTERIO DE OBRAS Y SERVICIOS PUBLICOS	8,98%
30 - MINISTERIO DE HACIENDA Y FINANZAS	26,98%
35 - SECRETARIA DE VIVIENDA Y DES. URBANO	3,11%
40 - MINISTERIO DE SALUD	16,45%
45 - MINISTERIO DE DESARROLLO SOCIAL	2,70%
50 - MIN.DE EDUCACION, CIENCIA Y TECNOL.	23,27%
60 - MINISTERIO DE PRODUCCION Y DESARROLLO	1,05%
70 - SECRETARIA DEL AGUA Y DEL AMBIENTE	2,93%
80 - TRIBUNAL DE CUENTAS	0,49%
85 - SECRETARIA DE ESTADO DE MINERIA	1,66%
<b>TOTAL DEL PORCENTAJE</b>	<b>100,00%</b>

**SECTOR PUBLICO PROVINCIAL NO FINANCIERO  
ESTADO DE EJECUCION PRESUPUESTARIA DE GASTOS  
COMPOSICION DEL GASTO POR FINALIDAD  
- AL 31/10/2010 -**

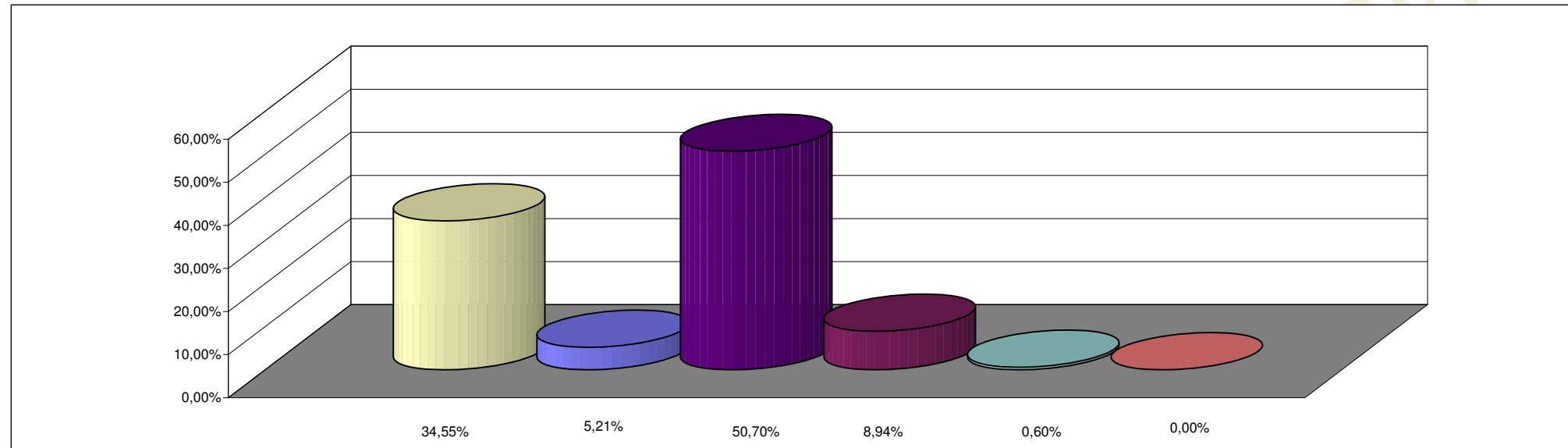

**REFERENCIAS**

<b>FINALIDAD</b>	<b>PORCENTAJE</b>
ADMINISTRACION GUBERNAMENTAL	34,55%
SERVICIOS DE SEGURIDAD	5,21%
SERVICIOS SOCIALES	50,70%
SERVICIOS ECONOMICOS	8,94%
DEUDA PUBLICA	0,60%
NO CLASIFICADO	0,00%
<b>TOTAL DEL PORCENTAJE</b>	<b>100,00%</b>