

**SECTOR PUBLICO PROVINCIAL NO FINANCIERO**  
**ESTADO DE EJECUCION PRESUPUESTARIA DE GASTOS**  
**COMPOSICION DEL GASTO POR JURISDICCION Y POR INCISO**  
**- AL 31/10/2011 -**

<i>Inciso</i>	1	2	3	4	5	6	7		PARTICIPACION PORCENTUAL (%)
<i>Jurisdicción</i>	GASTOS EN PERSONAL	BIENES DE CONSUMO	SERVICIOS NO PERSONALES	BIENES DE USO	TRANSFERENCIAS	ACTIVOS FINANCIEROS	SERV. DE LA D. Y DISM.O.PAS.	TOTAL	
02 - PODER JUDICIAL	133.596.358,90	2.188.844,94	5.542.230,13	1.574.260,44	310.658,32	0,00	0,00	<b>143.212.352,73</b>	<b>3,32%</b>
10 - GOBERNACION	37.597.995,53	3.386.899,18	19.624.439,07	271.816,66	8.426.558,97	365.000,00	0,00	<b>69.672.709,41</b>	<b>1,61%</b>
15 - SECRETARIA GENERAL DE LA GOBERNACION	17.903.828,10	360.740,67	788.255,64	38.185,77	4.401.390,92	0,00	0,00	<b>23.492.401,10</b>	<b>0,54%</b>
20 - MINISTERIO DE GOBIERNO Y JUSTICIA	263.523.374,68	11.690.188,98	8.064.052,88	1.297.888,52	66.640.189,49	0,00	0,00	<b>351.215.694,55</b>	<b>8,13%</b>
25 - MINISTERIO DE OBRAS Y SERV. PUBLICOS	167.519.013,27	21.371.529,98	35.464.048,67	80.594.302,71	87.042.223,52	0,00	0,00	<b>391.991.118,15</b>	<b>9,07%</b>
30 - MINISTERIO DE HACIENDA Y FINANZAS	70.414.010,09	1.098.493,01	121.787.895,66	303.965,27	906.767.215,32	52.907.000,54	2.507.206,20	<b>1.155.785.786,09</b>	<b>26,76%</b>
35 - SECRETARIA DE VIVIENDA Y DES. URBANO	18.205.761,81	888.338,45	5.034.102,93	92.396.976,58	30.419.961,03	379.068,17	0,00	<b>147.324.208,97</b>	<b>3,41%</b>
40 - MINISTERIO DE SALUD	384.269.542,92	97.259.895,76	207.763.189,60	3.442.800,50	8.569.813,40	0,00	0,00	<b>701.305.242,18</b>	<b>16,24%</b>
45 - MINISTERIO DE DESARROLLO SOCIAL	40.168.105,67	2.293.746,23	2.275.536,64	882.536,36	66.645.372,19	0,00	0,00	<b>112.265.297,09</b>	<b>2,60%</b>
50 - MIN. DE EDUCACION, CIENCIA Y TEC.	827.381.152,70	1.952.364,89	22.470.641,53	13.066.961,95	84.867.861,38	0,00	0,00	<b>949.738.982,45</b>	<b>21,99%</b>
60 - MINISTERIO DE PROD. Y DESARROLLO	30.430.662,83	1.024.228,42	2.066.314,26	6.647.664,53	10.874.759,50	4.582.834,50	0,00	<b>55.626.464,04</b>	<b>1,29%</b>
70 - SECRETARIA DE AGUA Y DEL AMBIENTE	100.428.941,07	4.748.802,43	6.342.682,30	24.320.817,24	0,00	0,00	0,00	<b>135.841.243,04</b>	<b>3,14%</b>
80 - TRIBUNAL DE CUENTAS	23.322.557,48	267.522,08	880.852,11	38.036,65	892.597,19	0,00	0,00	<b>25.401.565,51</b>	<b>0,59%</b>
85 - SECRETARIA DE ESTADO DE MINERIA	5.210.790,53	487.358,42	2.185.655,91	75.801,42	48.703.907,65	0,00	0,00	<b>56.663.513,93</b>	<b>1,31%</b>
<b>TOTAL</b>	<b>2.119.972.095,58</b>	<b>149.018.953,44</b>	<b>440.289.897,33</b>	<b>224.952.014,60</b>	<b>1.324.562.508,88</b>	<b>58.233.903,21</b>	<b>2.507.206,20</b>	<b>4.319.536.579,24</b>	<b>100,00%</b>
<b>PARTICIPACION PORCENTUAL (%)</b>	<b>49,08%</b>	<b>3,45%</b>	<b>10,19%</b>	<b>5,21%</b>	<b>30,66%</b>	<b>1,35%</b>	<b>0,06%</b>	<b>100,00%</b>	

**SECTOR PUBLICO PROVINCIAL NO FINANCIERO  
COMPOSICION DEL GASTO POR JURISDICCION  
- AL 31/10/2011 -**

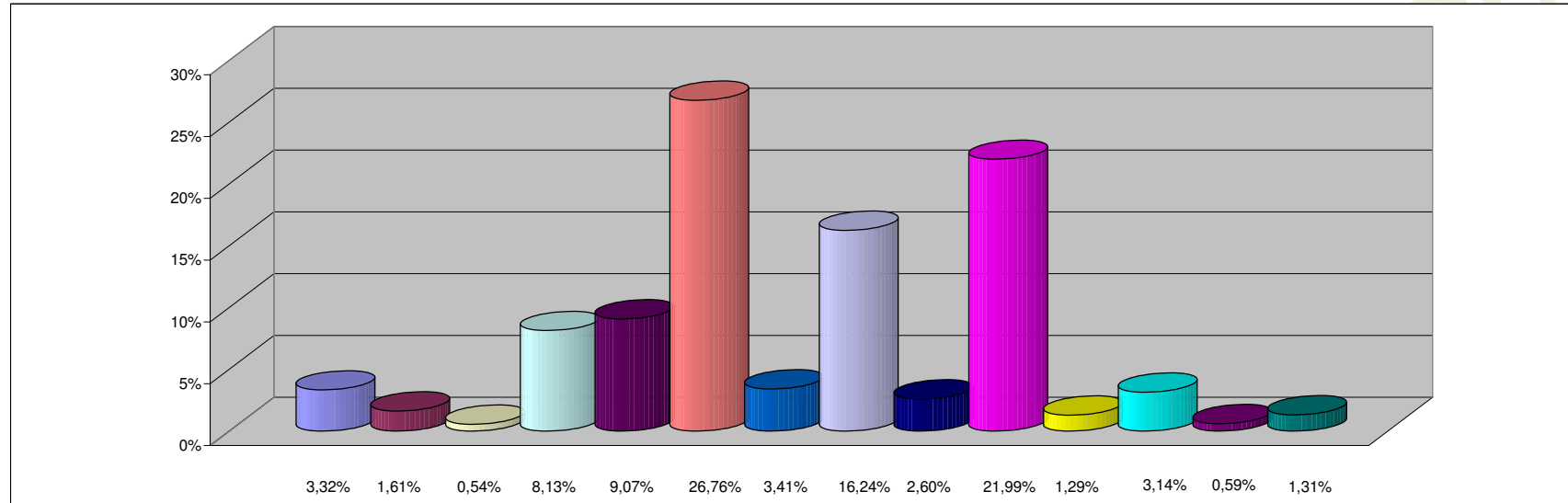

**REFERENCIAS**

JURISDICCION	PARTICIPACION PORCENTUAL %
02 - PODER JUDICIAL	3,32%
10 - GOBERNACION	1,61%
15 - SECRETARIA GENERAL DE LA GOBERNACION	0,54%
20 - MINISTERIO DE GOBIERNO Y JUSTICIA	8,13%
25 - MINISTERIO DE OBRAS Y SERV. PUBLICOS	9,07%
30 - MINISTERIO DE HACIENDA Y FINANZAS	26,76%
35 - SECRETARIA DE VIVIENDA Y DES. URBANO	3,41%
40 - MINISTERIO DE SALUD	16,24%
45 - MINISTERIO DE DESARROLLO SOCIAL	2,60%
50 - MIN. DE EDUCACION, CIENCIA Y TEC.	21,99%
60 - MINISTERIO DE PROD. Y DESARROLLO	1,29%
70 - SECRETARIA DE AGUA Y DEL AMBIENTE	3,14%
80 - TRIBUNAL DE CUENTAS	0,59%
85 - SECRETARIA DE ESTADO DE MINERIA	1,31%
<b>TOTAL</b>	<b>100,00%</b>

**SECTOR PUBLICO PROVINCIAL NO FINANCIERO  
COMPOSICION DEL GASTO POR INCISO  
- AL 31/10/2011 -**

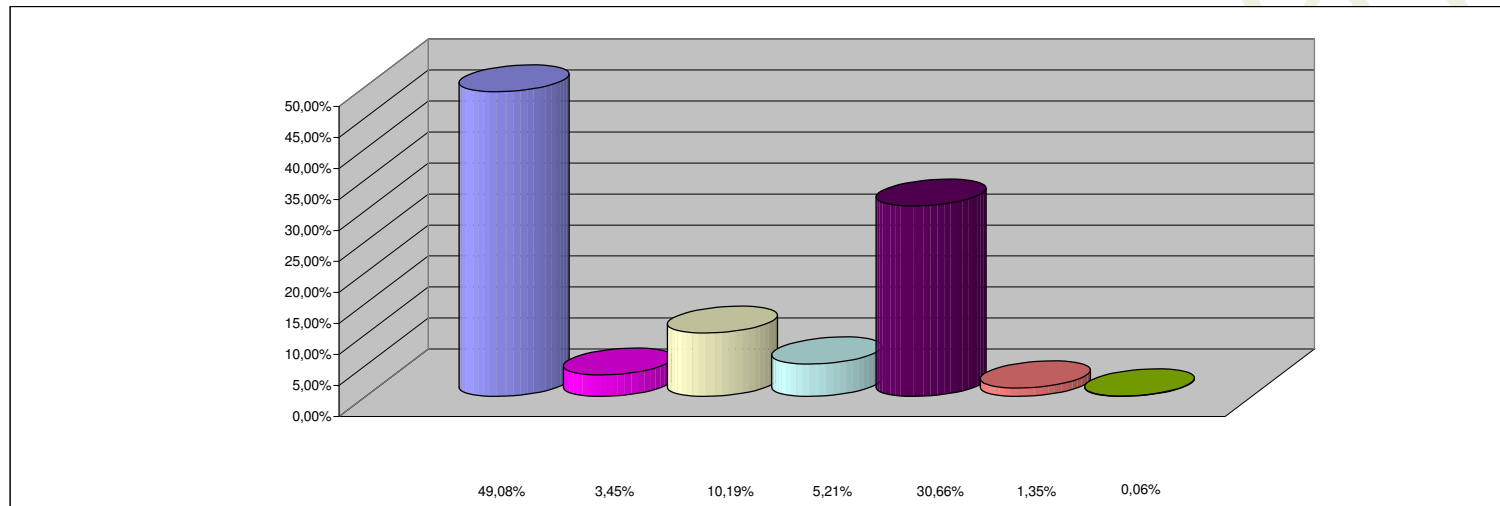

**REFERENCIAS**

<b>INCISO</b>	<b>PARTICIPACION PORCENTUAL %</b>
1 - GASTOS EN PERSONAL	49,08%
2 - BIENES DE CONSUMO	3,45%
3 - SERVICIOS NO PERSONALES	10,19%
4 - BIENES DE USO	5,21%
5 - TRANSFERENCIAS	30,66%
6 - ACTIVOS FINANCIEROS	1,35%
7 - SERV. DE LA DEUDA Y DISM. OTROS PASIVOS	0,06%
<b>TOTAL</b>	<b>100,00%</b>