

**SECTOR PUBLICO PROVINCIAL NO FINANCIERO
ESTADO DE EJECUCION PRESUPUESTARIA DE GASTOS
COMPOSICION DEL GASTO POR JURISDICCION Y POR INCISO
- AL 31/10/2012 -**

<i>Inciso</i>	1	2	3	4	5	6	7	TOTAL	PARTICIPACION PORCENTUAL (%)
<i>Jurisdicción</i>	GASTOS EN PERSONAL	BIENES DE CONSUMO	SERVICIOS NO PERSONALES	BIENES DE USO	TRANSFERENCIAS	ACTIVOS FINANCIEROS	SERV. DE LA D. Y DISM.O.PAS.		
02 - PODER JUDICIAL	183.404.570,18	2.720.511,35	6.437.486,70	1.247.256,02	423.309,99	0,00	0,00	194.233.134,24	3,69%
10 - GOBERNACION	50.237.687,46	2.256.473,05	21.644.042,33	281.879,59	14.798.355,99	0,00	0,00	89.218.438,42	1,69%
15 - SECRETARIA GENERAL DE LA GOBERNACION	25.719.316,10	260.615,10	959.113,73	98.405,15	3.569.020,05	0,00	0,00	30.606.470,13	0,58%
20 - MINISTERIO DE GOBIERNO Y JUSTICIA	337.522.193,26	13.958.175,57	4.882.687,06	8.732.086,26	51.153.101,68	0,00	0,00	416.248.243,83	7,89%
25 - MINISTERIO DE OBRAS Y SERV. PUBLICOS	300.594.871,22	31.554.656,14	15.267.969,21	62.615.868,27	11.952.994,58	0,00	0,00	421.986.359,42	8,00%
30 - MINISTERIO DE HACIENDA Y FINANZAS	93.553.851,34	1.551.626,11	136.187.108,92	1.383.556,91	1.135.158.436,49	56.393.091,55	2.516.315,15	1.426.743.986,47	27,06%
35 - SECRETARIA DE VIVIENDA Y DES. URBANO	25.868.757,05	1.818.344,86	6.579.223,22	113.115.919,02	25.419.086,19	77.977,95	0,00	172.879.308,29	3,28%
40 - MINISTERIO DE SALUD	505.378.026,16	116.499.709,62	275.671.181,70	1.369.989,36	8.331.983,91	0,00	0,00	907.250.890,75	17,21%
45 - MINISTERIO DE DESARROLLO SOCIAL	53.982.140,42	1.931.599,05	1.423.737,12	34.574,00	78.155.753,67	0,00	0,00	135.527.804,26	2,57%
50 - MIN. DE EDUCACION, CIENCIA Y TEC.	1.033.454.478,23	2.080.443,02	22.063.387,83	4.565.110,87	118.098.566,93	0,00	0,00	1.180.261.986,88	22,38%
55 - MIN. DE SERVICIOS PUBLICOS	32.579.656,36	536.529,63	1.016.787,40	26.558.478,72	89.157.254,64	0,00	0,00	149.848.706,75	2,84%
60 - MINISTERIO DE PROD. Y DESARROLLO	37.663.200,83	1.127.646,83	4.464.636,97	1.579.873,03	5.770.078,30	4.403.455,99	0,00	55.008.891,95	1,04%
65 - SEC.DE ESTADO DEL AMB.Y DES.SUSTENTABLE	9.189.071,24	1.013.774,35	2.402.608,78	728.053,66	5.417.866,00	0,00	0,00	18.751.374,03	0,36%
70 - SECRETARIA DE AGUA Y DEL AMBIENTE	11.150.877,87	0,00	0,00	0,00	0,00	0,00	0,00	11.150.877,87	0,21%
80 - TRIBUNAL DE CUENTAS	27.948.864,11	322.522,98	914.020,74	65.489,85	969.340,39	0,00	0,00	30.220.238,07	0,57%
85 - SECRETARIA DE ESTADO DE MINERIA	7.146.221,36	1.394.177,18	5.214.184,26	564.004,10	18.626.976,41	0,00	0,00	32.945.563,31	0,63%
TOTAL	2.735.393.783,19	179.026.804,84	505.128.175,97	222.940.544,81	1.567.002.125,22	60.874.525,49	2.516.315,15	5.272.882.274,67	100,00%
PARTICIPACION PORCENTUAL (%)	51,88%	3,39%	9,58%	4,23%	29,72%	1,15%	0,05%	100,00%	

**SECTOR PUBLICO PROVINCIAL NO FINANCIERO
COMPOSICION DEL GASTO POR JURISDICCION
- AL 31/10/2012 -**

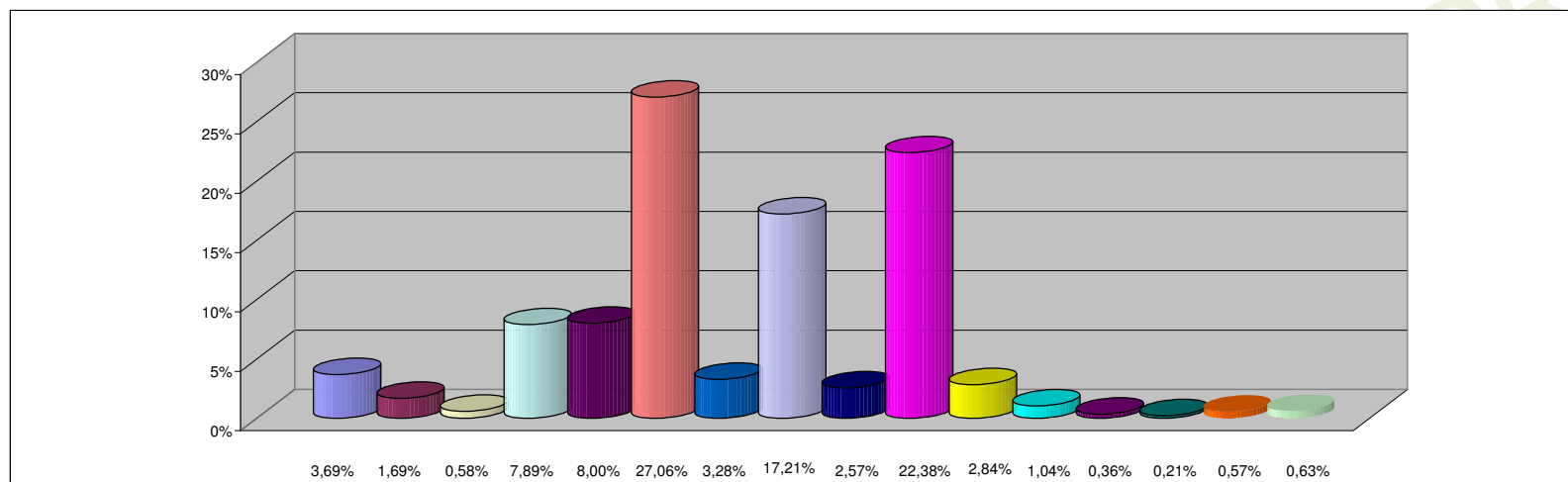

REFERENCIAS

JURISDICCION	PARTICIPACION PORCENTUAL %
02 - PODER JUDICIAL	3,69%
10 - GOBERNACION	1,69%
15 - SECRETARIA GENERAL DE LA GOBERNACION	0,58%
20 - MINISTERIO DE GOBIERNO Y JUSTICIA	7,89%
25 - MINISTERIO DE OBRAS Y SERV. PUBLICOS	8,00%
30 - MINISTERIO DE HACIENDA Y FINANZAS	27,06%
35 - SECRETARIA DE VIVIENDA Y DES. URBANO	3,28%
40 - MINISTERIO DE SALUD	17,21%
45 - MINISTERIO DE DESARROLLO SOCIAL	2,57%
50 - MIN. DE EDUCACION, CIENCIA Y TEC.	22,38%
55 - MIN. DE SERVICIOS PUBLICOS	2,84%
60 - MINISTERIO DE PROD. Y DESARROLLO	1,04%
65 - SEC.DE ESTADO DEL AMB.Y DES.SUSTENTABLE	0,36%
70 - SECRETARIA DE AGUA Y DEL AMBIENTE	0,21%
80 - TRIBUNAL DE CUENTAS	0,57%
85 - SECRETARIA DE ESTADO DE MINERIA	0,63%
TOTAL	100,00%

**SECTOR PUBLICO PROVINCIAL NO FINANCIERO
COMPOSICION DEL GASTO POR INCISO
- AL 31/10/2012 -**

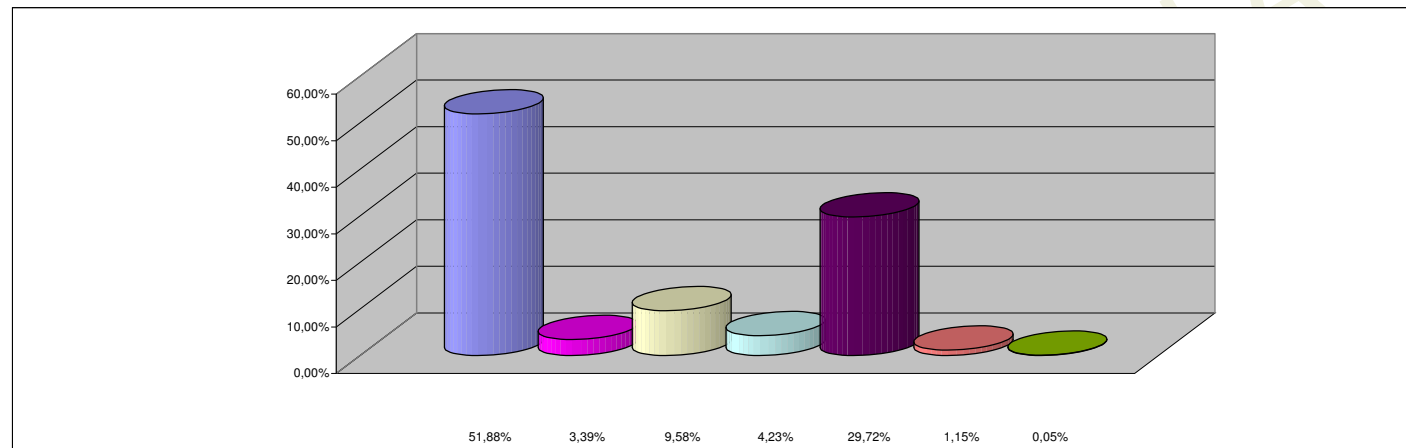

REFERENCIAS

INCISO	PARTICIPACION PORCENTUAL %
1 - GASTOS EN PERSONAL	51,88%
2 - BIENES DE CONSUMO	3,39%
3 - SERVICIOS NO PERSONALES	9,58%
4 - BIENES DE USO	4,23%
5 - TRANSFERENCIAS	29,72%
6 - ACTIVOS FINANCIEROS	1,15%
7 - SERV. DE LA DEUDA Y DISM. OTROS PASIVOS	0,05%
TOTAL	100,00%