

**SECTOR PUBLICO PROVINCIAL NO FINANCIERO
ESTADO DE EJECUCION PRESUPUESTARIA DE GASTOS
COMPOSICION DEL GASTO POR JURISDICCION Y POR INCISO
- AL 31/10/2013 -**

<i>Inciso</i>	1	2	3	4	5	6	7	TOTAL	PARTICIPACION PORCENTUAL (%)
<i>Jurisdicción</i>	GASTOS EN PERSONAL	BIENES DE CONSUMO	SERVICIOS NO PERSONALES	BIENES DE USO	TRANSFERENCIAS	ACTIVOS FINANCIEROS	SERV. DE LA D. Y DISM.O.PAS.		
02 - PODER JUDICIAL	238.451.025,23	3.280.734,00	8.019.630,31	664.903,85	475.066,68	0,00	0,00	250.891.360,07	3,51%
10 - GOBERNACION	65.258.420,70	3.969.772,15	52.450.227,44	1.775.920,59	21.539.188,09	1.000.000,00	0,00	145.993.528,97	2,04%
15 - SECRETARIA GENERAL DE LA GOBERNACION	31.838.270,66	725.689,33	1.188.795,26	519.727,70	3.531.626,11	0,00	0,00	37.804.109,06	0,53%
20 - MINISTERIO DE GOBIERNO Y JUSTICIA	437.698.070,05	23.831.589,66	8.665.644,46	5.226.851,98	48.649.440,48	0,00	0,00	524.071.596,63	7,33%
25 - MINISTERIO DE OBRAS Y SERV. PUBLICOS	374.911.695,22	77.255.967,22	37.799.706,65	91.880.229,01	12.133.074,75	0,00	0,00	593.980.672,85	8,31%
30 - MINISTERIO DE HACIENDA Y FINANZAS	113.237.667,43	2.054.169,00	188.262.339,64	1.073.823,58	1.394.353.746,44	72.160.327,49	586.098,75	1.771.728.172,33	24,78%
35 - SECRETARIA DE VIVIENDA Y DES. URBANO	34.582.392,84	4.615.923,34	14.449.276,76	245.550.457,89	143.673.604,81	51.352,77	0,00	442.923.008,41	6,20%
40 - MINISTERIO DE SALUD	676.274.212,06	174.730.440,35	370.278.029,55	10.783.146,45	20.979.825,00	0,00	0,00	1.253.045.653,41	17,53%
45 - MINISTERIO DE DESARROLLO SOCIAL	66.017.227,22	3.215.801,20	2.480.692,94	534.428,82	79.497.711,35	0,00	0,00	151.745.861,53	2,12%
50 - MIN. DE EDUCACION, CIENCIA Y TEC.	1.347.087.277,78	4.471.296,86	30.750.518,95	6.785.647,56	164.628.058,03	0,00	0,00	1.553.722.799,18	21,73%
55 - MIN. DE SERVICIOS PUBLICOS	48.216.491,34	4.829.493,81	3.766.720,87	33.675.351,84	116.454.166,65	0,00	0,00	206.942.224,51	2,89%
60 - MINISTERIO DE PROD. Y DESARROLLO	46.643.415,94	1.969.722,48	2.353.045,69	8.187.746,17	22.990.985,62	4.897.675,17	0,00	87.042.591,07	1,22%
65 - SEC.DE ESTADO DEL AMB.Y DES.SUSTENTABLE	15.468.081,58	2.923.966,60	6.556.861,98	3.658.281,86	4.800.000,00	0,00	0,00	33.407.192,02	0,47%
80 - TRIBUNAL DE CUENTAS	40.454.165,49	413.270,28	1.192.159,05	176.439,11	1.259.767,10	0,00	0,00	43.495.801,03	0,61%
85 - SECRETARIA DE ESTADO DE MINERIA	9.170.789,76	4.577.256,39	11.308.137,54	1.826.197,07	25.455.836,92	0,00	0,00	52.338.217,68	0,73%
TOTAL	3.545.309.203,30	312.865.092,67	739.521.787,09	412.319.153,48	2.060.422.098,03	78.109.355,43	586.098,75	7.149.132.788,75	100%
PARTICIPACION PORCENTUAL (%)	49,59%	4,38%	10,34%	5,77%	28,82%	1,09%	0,01%	100%	

**SECTOR PUBLICO PROVINCIAL NO FINANCIERO
COMPOSICION DEL GASTO POR JURISDICCION
- AL 31/10/2013 -**

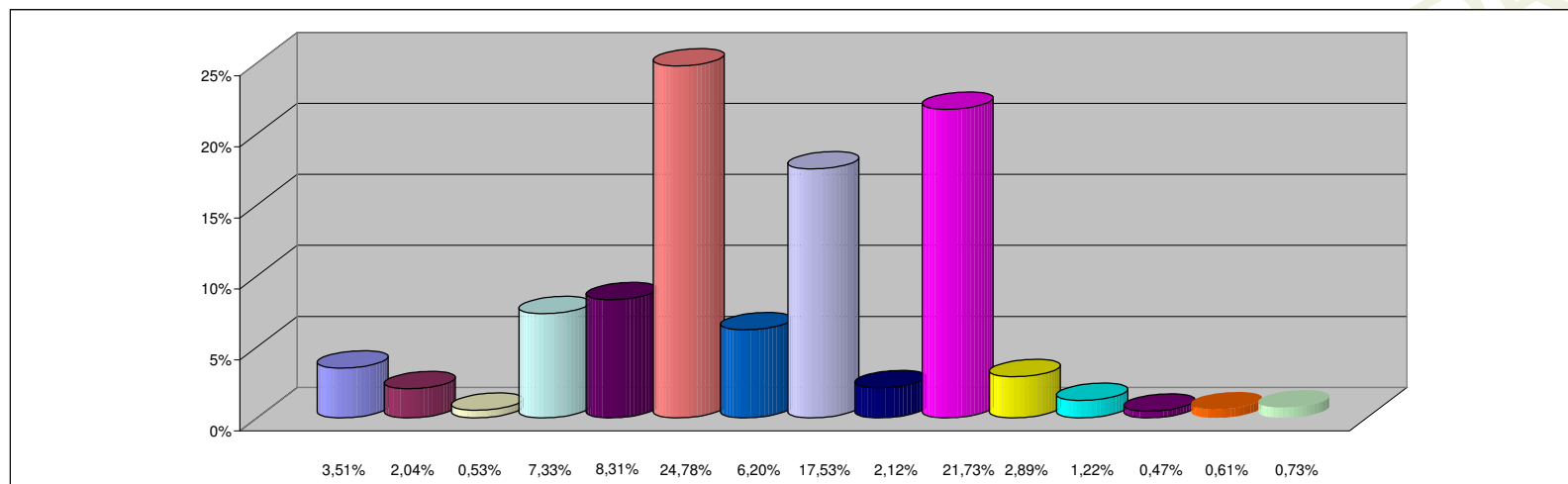

REFERENCIAS

JURISDICCION	PARTICIPACION PORCENTUAL %
02 - PODER JUDICIAL	3,51%
10 - GOBERNACION	2,04%
15 - SECRETARIA GENERAL DE LA GOBERNACION	0,53%
20 - MINISTERIO DE GOBIERNO Y JUSTICIA	7,33%
25 - MINISTERIO DE OBRAS Y SERV. PUBLICOS	8,31%
30 - MINISTERIO DE HACIENDA Y FINANZAS	24,78%
35 - SECRETARIA DE VIVIENDA Y DES. URBANO	6,20%
40 - MINISTERIO DE SALUD	17,53%
45 - MINISTERIO DE DESARROLLO SOCIAL	2,12%
50 - MIN. DE EDUCACION, CIENCIA Y TEC.	21,73%
55 - MIN. DE SERVICIOS PUBLICOS	2,89%
60 - MINISTERIO DE PROD. Y DESARROLLO	1,22%
65 - SEC. DE ESTADO DEL AMB. Y DES. SUSTENTABLE	0,47%
80 - TRIBUNAL DE CUENTAS	0,61%
85 - SECRETARIA DE ESTADO DE MINERIA	0,73%
TOTAL	100,00%

**SECTOR PUBLICO PROVINCIAL NO FINANCIERO
COMPOSICION DEL GASTO POR INCISO
- AL 31/10/2013 -**

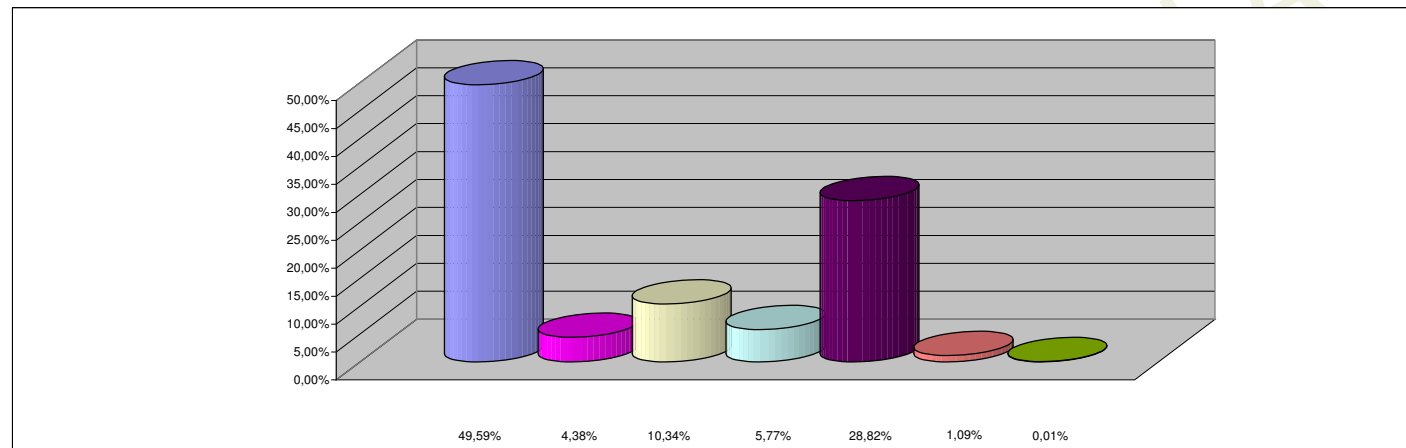

REFERENCIAS

INCISO	PARTICIPACION PORCENTUAL %
1 - GASTOS EN PERSONAL	49,59%
2 - BIENES DE CONSUMO	4,38%
3 - SERVICIOS NO PERSONALES	10,34%
4 - BIENES DE USO	5,77%
5 - TRANSFERENCIAS	28,82%
6 - ACTIVOS FINANCIEROS	1,09%
7 - SERV. DE LA DEUDA Y DISM. OTROS PASIVOS	0,01%
TOTAL	100,00%