

SECTOR PUBLICO PROVINCIAL NO FINANCIERO
ESTADO DE EJECUCION PRESUPUESTARIA DE GASTOS
COMPOSICION DEL GASTO POR JURISDICCION Y POR INCISO
- AL 31/10/2014 -

<i>Inciso</i>	1	2	3	4	5	6	7	TOTAL	PARTICIPACION PORCENTUAL (%)
<i>Jurisdicción</i>	GASTOS EN PERSONAL	BIENES DE CONSUMO	SERVICIOS NO PERSONALES	BIENES DE USO	TRANSFERENCIAS	ACTIVOS FINANCIEROS	SERV. DE LA D. Y DISM.O.PAS.		
02 - PODER JUDICIAL	319.134.908,17	5.045.611,40	10.251.333,26	1.778.974,14	493.684,60	0,00	0,00	336.704.511,57	3,60%
10 - GOBERNACION	82.644.538,11	6.474.556,84	52.180.603,65	1.489.638,00	32.357.102,20	0,00	0,00	175.146.438,80	1,87%
15 - SECRETARIA GENERAL DE LA GOBERNACION	38.690.104,03	1.244.461,37	1.470.297,56	13.995,57	4.073.976,18	0,00	0,00	45.492.834,71	0,49%
20 - MINISTERIO DE GOBIERNO Y JUSTICIA	70.930.659,04	2.918.834,79	5.787.399,59	840.596,97	45.263.941,62	0,00	0,00	125.741.432,01	1,35%
25 - MINISTERIO DE OBRAS Y SERV. PUBLICOS	449.366.119,91	59.959.777,43	55.899.772,73	92.577.473,36	15.967.158,64	3.750.000,00	0,00	677.520.302,07	7,25%
30 - MINISTERIO DE HACIENDA Y FINANZAS	131.038.037,49	2.762.926,63	225.346.694,18	386.800,33	1.983.312.082,73	70.102.196,20	0,00	2.412.948.737,56	25,83%
35 - SECRETARIA DE VIVIENDA Y DES. URBANO	42.981.183,69	7.038.901,06	23.572.191,52	351.059.005,15	189.722.773,07	11.124,97	0,00	614.385.179,46	6,57%
40 - MINISTERIO DE SALUD	867.021.710,04	223.144.204,71	496.190.816,18	6.246.453,68	26.969.715,30	0,00	0,00	1.619.572.899,91	17,34%
45 - MINISTERIO DE DESARROLLO SOCIAL	96.616.982,74	4.975.947,31	4.096.883,53	880.941,37	125.134.870,32	0,00	0,00	231.705.625,27	2,48%
50 - MIN. DE EDUCACION, CIENCIA Y TEC.	1.703.836.521,47	7.490.156,69	46.917.760,04	4.264.975,83	180.926.785,61	0,00	0,00	1.943.436.199,64	20,80%
55 - MIN. DE SERVICIOS PUBLICOS	77.045.375,78	10.721.025,83	5.596.207,10	19.004.722,88	143.025.604,29	260.800,00	0,00	255.653.735,88	2,74%
60 - MINISTERIO DE PROD. Y DESARROLLO	57.547.123,34	3.266.813,73	3.503.450,60	6.747.085,17	43.733.924,10	5.735.825,70	0,00	120.534.222,64	1,29%
65 - SEC.DE ESTADO DEL AMB.Y DES.SUSTENTABLE	18.099.945,33	2.808.732,71	7.798.541,26	365.570,14	4.153.341,00	0,00	0,00	33.226.130,44	0,36%
80 - TRIBUNAL DE CUENTAS	56.263.473,65	687.099,08	1.541.042,52	316.972,45	1.530.089,71	0,00	0,00	60.338.677,41	0,65%
85 - SECRETARIA DE ESTADO DE MINERIA	10.349.528,63	4.520.713,14	10.431.244,55	1.409.801,25	54.648.631,85	0,00	0,00	81.359.919,42	0,87%
90 - SECRETARIA DE ESTADO DE SEGURIDAD	567.547.695,27	29.633.666,89	6.579.989,28	3.089.929,91	1.086.619,88	0,00	0,00	607.937.901,23	6,51%
TOTAL	4.589.113.906,69	372.693.429,61	957.164.227,55	490.472.936,20	2.852.400.301,10	79.859.946,87	0,00	9.341.704.748,02	100%
PARTICIPACION PORCENTUAL (%)	49,13%	3,99%	10,25%	5,25%	30,53%	0,85%	0,00%	100%	

**SECTOR PUBLICO PROVINCIAL NO FINANCIERO
COMPOSICION DEL GASTO POR JURISDICCION
- AL 31/10/2014 -**

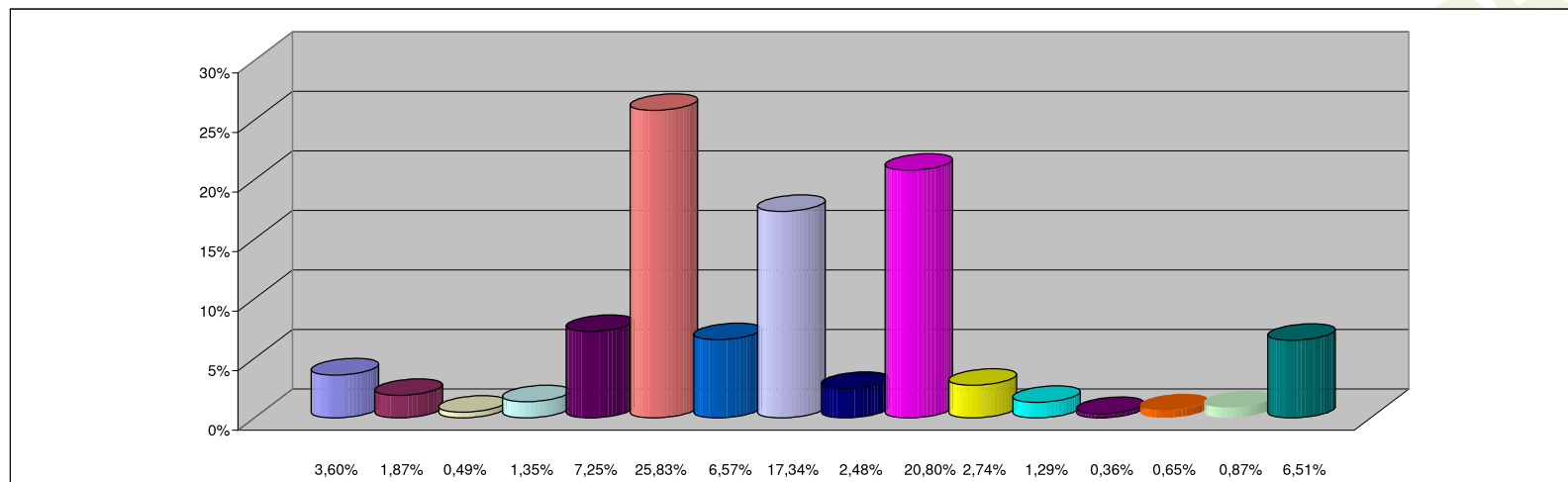

REFERENCIAS

JURISDICCION	PARTICIPACION PORCENTUAL %
02 -PODER JUDICIAL	3,60%
10 -GOBERNACION	1,87%
15 -SECRETARIA GENERAL DE LA GOBERNACION	0,49%
20 -MINISTERIO DE GOBIERNO Y JUSTICIA	1,35%
25 -MINISTERIO DE OBRAS Y SERV. PUBLICOS	7,25%
30 -MINISTERIO DE HACIENDA Y FINANZAS	25,83%
35 - SECRETARIA DE VIVIENDA Y DES. URBANO	6,57%
40 -MINISTERIO DE SALUD	17,34%
45 -MINISTERIO DE DESARROLLO SOCIAL	2,48%
50 -MIN. DE EDUCACION, CIENCIA Y TEC.	20,80%
55 -MIN. DE SERVICIOS PUBLICOS	2,74%
60 -MINISTERIO DE PROD. Y DESARROLLO	1,29%
65 -SEC.DE ESTADO DEL AMB.Y DES.SUSTENTABLE	0,36%
80 -TRIBUNAL DE CUENTAS	0,65%
85 -SECRETARIA DE ESTADO DE MINERIA	0,87%
90 -SECRETARIA DE ESTADO DE SEGURIDAD	6,51%
TOTAL	100,00%

**SECTOR PUBLICO PROVINCIAL NO FINANCIERO
COMPOSICION DEL GASTO POR INCISO
- AL 31/10/2014 -**

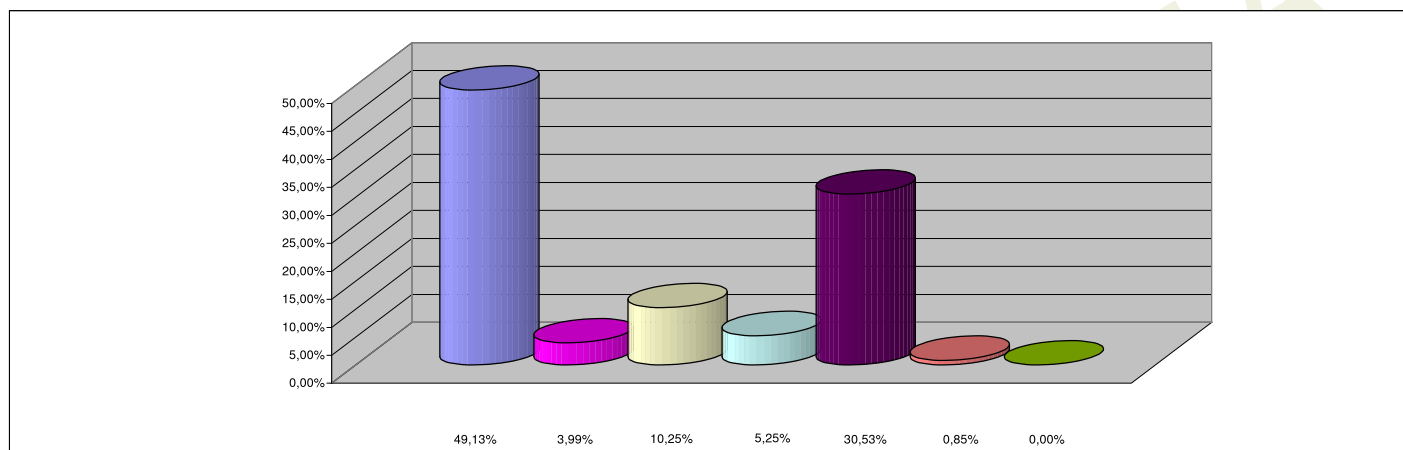

REFERENCIAS

INCISO	PARTICIPACION PORCENTUAL %
1 - GASTOS EN PERSONAL	49,13%
2 - BIENES DE CONSUMO	3,99%
3 - SERVICIOS NO PERSONALES	10,25%
4 - BIENES DE USO	5,25%
5 - TRANSFERENCIAS	30,53%
6 - ACTIVOS FINANCIEROS	0,85%
7 - SERV. DE LA DEUDA Y DISM. OTROS PASIVOS	0,00%
TOTAL	100,00%