

SECTOR PUBLICO PROVINCIAL NO FINANCIERO
ESTADO DE EJECUCION PRESUPUESTARIA DE GASTOS
COMPOSICION DEL GASTO POR JURISDICCION Y POR FINALIDAD
- AL 30/11/2008 -

Jurisdicción	Finalidad	ADMINISTRACION GUBERNAMENTAL	SERVICIOS DE SEGURIDAD	SERVICIOS SOCIALES	SERVICIOS ECONOMICOS	DEUDA PUBLICA	NO CLASIFICADO	TOTAL	PARTICIPACION PORCENTUAL
02 - PODER JUDICIAL		73.322.832,37	0,00	0,00	0,00	0,00	0,00	73.322.832,37	2,77%
10 - GOBERNACION		23.125.636,39	0,00	11.735.819,43	6.681.347,67	0,00	0,00	41.542.803,49	1,57%
15- SECRETARIA GENERAL DE LA GOBERNACION		11.194.634,37	0,00	3.240.945,52	0,00	0,00	0,00	14.435.579,89	0,55%
20 - MINISTERIO DE GOBIERNO Y JUSTICIA		45.049.597,74	132.587.098,69	18.872.547,72	6.703.955,41	0,00	0,00	203.213.199,56	7,67%
25 - MINISTERIO DE OBRAS Y SERVICIOS PUBLICOS		56.302.113,11	0,00	47.270.464,68	203.427.705,76	0,00	0,00	307.000.283,55	11,58%
30 - MINISTERIO DE HACIENDA Y FINANZAS		532.446.483,44	0,00	126.721.462,73	2.962.959,76	18.280.523,85	0,00	680.411.429,78	25,68%
35 - SECRETARIA DE VIVIENDA Y DES. URBANO		96.621,75	0,00	110.182.088,48	0,00	0,00	0,00	110.278.710,23	4,16%
40 - MINISTERIO DE SALUD		11.908.255,34	3.250,00	348.783.176,66	3.065.974,94	0,00	0,00	363.760.656,94	13,73%
45 - MINISTERIO DE DESARROLLO SOCIAL		21.965.913,21	0,00	61.944.673,21	0,00	0,00	0,00	83.910.586,42	3,17%
50 - MIN.DE EDUCACION, CIENCIA Y TECNOL.		1.298.768,85	0,00	602.351.580,58	0,00	0,00	0,00	603.650.349,43	22,78%
60 - MINISTERIO DE PRODUCCION Y DESARROLLO		11.308.737,43	0,00	0,00	17.632.857,49	0,00	0,00	28.941.594,92	1,09%
70 - SECRETARIA DEL AGUA Y DEL AMBIENTE		4.414.644,81	0,00	19.712.527,36	67.874.731,34	0,00	0,00	92.001.903,51	3,47%
80 - TRIBUNAL DE CUENTAS		11.138.494,44	0,00	365.678,54	0,00	0,00	0,00	11.504.172,98	0,43%
85 - SECRETARIA DE ESTADO DE MIINERIA		30.902.261,69	0,00	0,00	5.000.699,55	0,00	0,00	35.902.961,24	1,35%
TOTAL		834.474.994,94	132.590.348,69	1.351.180.964,91	313.350.231,92	18.280.523,85	0,00	2.649.877.064,31	100,00%
		31,49%	5,00%	50,99%	11,83%	0,69%	0,00%	100,00%	

**SECTOR PUBLICO PROVINCIAL NO FINANCIERO
ESTADO DE EJECUCION PRESUPUESTARIA DE GASTOS
COMPOSICION DEL GASTO POR JURISDICCION Y POR FINALIDAD
- AL 30/11/2008 -**

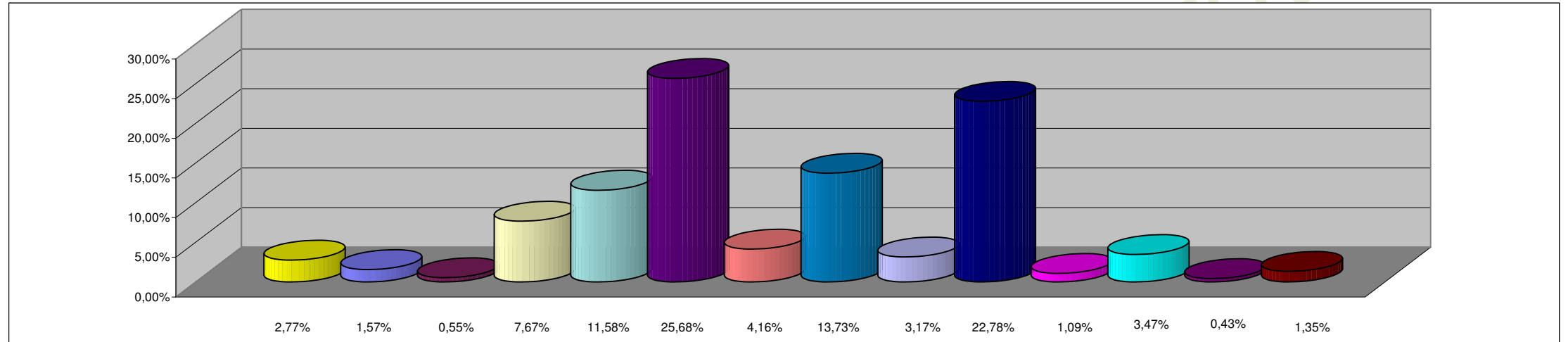

REFERENCIAS

JURISDICCION	PORCENTAJE
02 - PODER JUDICIAL	2,77%
10 - GOBERNACION	1,57%
15- SECRETARIA GENERAL DE LA GOBERNACION	0,55%
20 - MINISTERIO DE GOBIERNO Y JUSTICIA	7,67%
25 - MINISTERIO DE OBRAS Y SERVICIOS PUBLICOS	11,58%
30 - MINISTERIO DE HACIENDA Y FINANZAS	25,68%
35 - SECRETARIA DE VIVIENDA Y DES. URBANO	4,16%
40 - MINISTERIO DE SALUD	13,73%
45 - MINISTERIO DE DESARROLLO SOCIAL	3,17%
50 - MIN.DE EDUCACION, CIENCIA Y TECNOL.	22,78%
60 - MINISTERIO DE PRODUCCION Y DESARROLLO	1,09%
70 - SECRETARIA DEL AGUA Y DEL AMBIENTE	3,47%
80 - TRIBUNAL DE CUENTAS	0,43%
85 - SECRETARIA DE ESTADO DE MIINERIA	1,35%
TOTAL DEL PORCENTAJE	100,00%

**SECTOR PUBLICO PROVINCIAL NO FINANCIERO
ESTADO DE EJECUCION PRESUPUESTARIA DE GASTOS
COMPOSICION DEL GASTO POR FINALIDAD
- AL 30/11/2008 -**

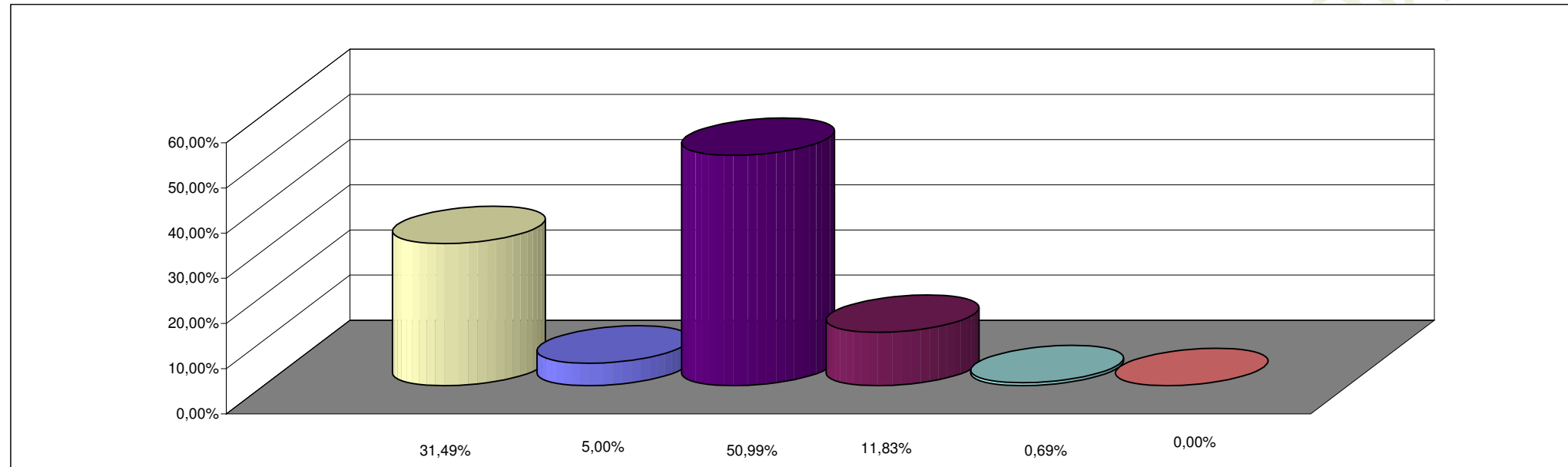

REFERENCIAS

FINALIDAD	PORCENTAJE
ADMINISTRACION GUBERNAMENTAL	31,49%
SERVICIOS DE SEGURIDAD	5,00%
SERVICIOS SOCIALES	50,99%
SERVICIOS ECONOMICOS	11,83%
DEUDA PUBLICA	0,69%
NO CLASIFICADO	0,00%
TOTAL DEL PORCENTAJE	100,00%