

**SECTOR PUBLICO PROVINCIAL NO FINANCIERO  
ESTADO DE EJECUCION PRESUPUESTARIA DE GASTOS  
COMPOSICION DEL GASTO POR JURISDICCION Y POR INCISO  
- AL 30/11/2013 -**

<i>Inciso</i>	1	2	3	4	5	6	7	TOTAL	PARTICIPACION PORCENTUAL (%)
<i>Jurisdicción</i>	GASTOS EN PERSONAL	BIENES DE CONSUMO	SERVICIOS NO PERSONALES	BIENES DE USO	TRANSFERENCIAS	ACTIVOS FINANCIEROS	SERV. DE LA D. Y DISM.O.PAS.		
02 - PODER JUDICIAL	264.806.064,53	3.825.689,47	8.850.276,34	1.010.658,27	514.166,68	0,00	0,00	<b>279.006.855,29</b>	<b>3,51%</b>
10 - GOBERNACION	72.464.520,64	4.613.299,15	57.408.491,36	1.803.232,59	23.654.467,77	1.000.000,00	0,00	<b>160.944.011,51</b>	<b>2,02%</b>
15 - SECRETARIA GENERAL DE LA GOBERNACION	35.101.002,34	848.318,92	1.363.064,74	518.707,70	3.891.877,58	0,00	0,00	<b>41.722.971,28</b>	<b>0,52%</b>
20 - MINISTERIO DE GOBIERNO Y JUSTICIA	481.753.958,87	26.642.897,76	9.510.772,10	5.931.416,31	50.394.488,02	0,00	0,00	<b>574.233.533,06</b>	<b>7,22%</b>
25 - MINISTERIO DE OBRAS Y SERV. PUBLICOS	413.938.364,82	85.449.845,03	46.989.106,33	104.299.454,18	17.449.994,87	0,00	0,00	<b>668.126.765,23</b>	<b>8,40%</b>
30 - MINISTERIO DE HACIENDA Y FINANZAS	127.260.299,29	2.321.166,66	206.188.351,68	1.274.118,90	1.555.781.956,42	80.650.820,25	586.098,75	<b>1.974.062.811,95</b>	<b>24,80%</b>
35 - SECRETARIA DE VIVIENDA Y DES. URBANO	38.756.962,90	5.068.526,56	17.096.085,73	294.981.574,48	159.722.236,28	95.852,67	0,00	<b>515.721.238,62</b>	<b>6,48%</b>
40 - MINISTERIO DE SALUD	748.292.579,87	193.554.174,17	406.954.113,59	12.113.761,46	24.299.087,29	0,00	0,00	<b>1.385.213.716,38</b>	<b>17,40%</b>
45 - MINISTERIO DE DESARROLLO SOCIAL	74.483.049,78	3.693.629,19	2.817.890,10	551.769,82	96.262.163,54	0,00	0,00	<b>177.808.502,43</b>	<b>2,23%</b>
50 - MIN. DE EDUCACION, CIENCIA Y TEC.	1.483.705.055,51	5.712.348,78	36.081.853,97	7.897.822,56	180.433.898,49	0,00	0,00	<b>1.713.830.979,31</b>	<b>21,53%</b>
55 - MIN. DE SERVICIOS PUBLICOS	54.328.400,48	5.132.190,98	4.033.683,37	36.641.818,84	132.893.465,62	0,00	0,00	<b>233.029.559,29</b>	<b>2,93%</b>
60 - MINISTERIO DE PROD. Y DESARROLLO	51.578.855,79	2.198.378,93	2.591.086,49	9.326.078,46	23.121.410,62	5.217.675,17	0,00	<b>94.033.485,46</b>	<b>1,18%</b>
65 - SEC.DE ESTADO DEL AMB.Y DES.SUSTENTABLE	17.064.939,85	3.494.111,29	7.383.241,68	4.074.290,75	4.800.000,00	0,00	0,00	<b>36.816.583,57</b>	<b>0,46%</b>
80 - TRIBUNAL DE CUENTAS	44.989.244,54	450.507,43	1.260.837,32	176.439,11	1.403.318,34	0,00	0,00	<b>48.280.346,74</b>	<b>0,61%</b>
85 - SECRETARIA DE ESTADO DE MINERIA	10.112.711,23	5.340.725,82	13.164.248,00	1.845.390,07	25.656.771,92	0,00	0,00	<b>56.119.847,04</b>	<b>0,71%</b>
<b>TOTAL</b>	<b>3.918.636.010,44</b>	<b>348.345.810,14</b>	<b>821.693.102,80</b>	<b>482.446.533,50</b>	<b>2.300.279.303,44</b>	<b>86.964.348,09</b>	<b>586.098,75</b>	<b>7.958.951.207,16</b>	<b>100%</b>
<b>PARTICIPACION PORCENTUAL (%)</b>	<b>49,24%</b>	<b>4,38%</b>	<b>10,32%</b>	<b>6,06%</b>	<b>28,90%</b>	<b>1,09%</b>	<b>0,01%</b>	<b>100%</b>	

**SECTOR PUBLICO PROVINCIAL NO FINANCIERO  
COMPOSICION DEL GASTO POR JURISDICCION  
- AL 30/11/2013 -**

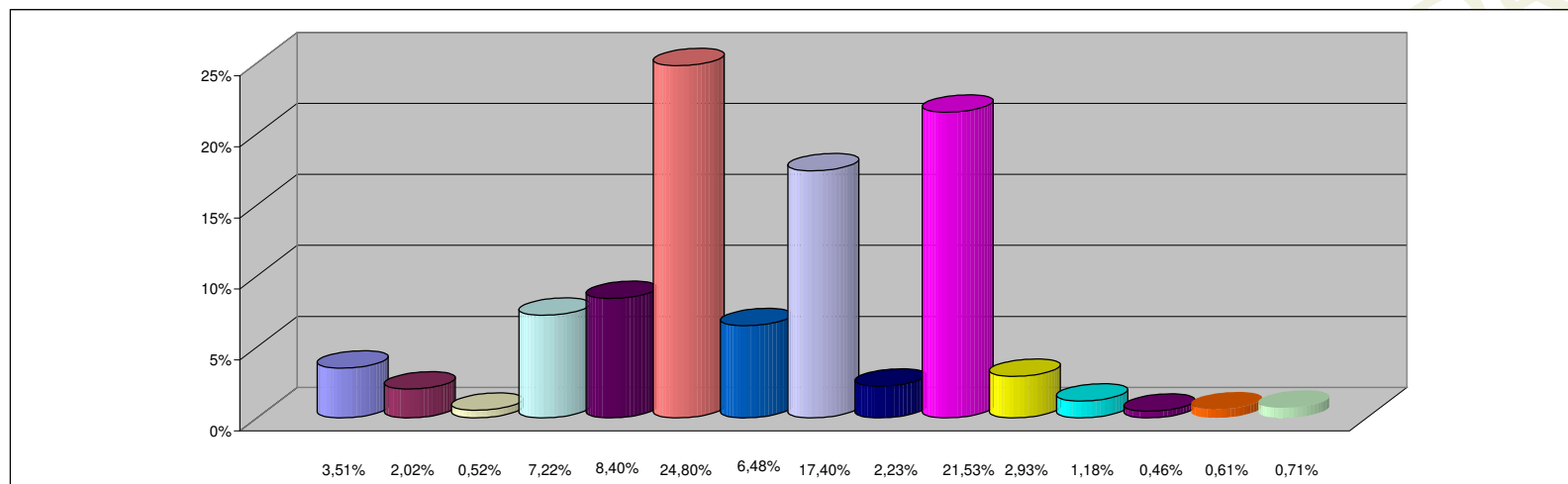

**REFERENCIAS**

JURISDICCION	PARTICIPACION PORCENTUAL %
02 - PODER JUDICIAL	3,51%
10 - GOBERNACION	2,02%
15 - SECRETARIA GENERAL DE LA GOBERNACION	0,52%
20 - MINISTERIO DE GOBIERNO Y JUSTICIA	7,22%
25 - MINISTERIO DE OBRAS Y SERV. PUBLICOS	8,40%
30 - MINISTERIO DE HACIENDA Y FINANZAS	24,80%
35 - SECRETARIA DE VIVIENDA Y DES. URBANO	6,48%
40 - MINISTERIO DE SALUD	17,40%
45 - MINISTERIO DE DESARROLLO SOCIAL	2,23%
50 - MIN. DE EDUCACION, CIENCIA Y TEC.	21,53%
55 - MIN. DE SERVICIOS PUBLICOS	2,93%
60 - MINISTERIO DE PROD. Y DESARROLLO	1,18%
65 - SEC.DE ESTADO DEL AMB.Y DES.SUSTENTABLE	0,46%
80 - TRIBUNAL DE CUENTAS	0,61%
85 - SECRETARIA DE ESTADO DE MINERIA	0,71%
<b>TOTAL</b>	<b>100,00%</b>

**SECTOR PUBLICO PROVINCIAL NO FINANCIERO  
COMPOSICION DEL GASTO POR INCISO  
- AL 30/11/2013 -**

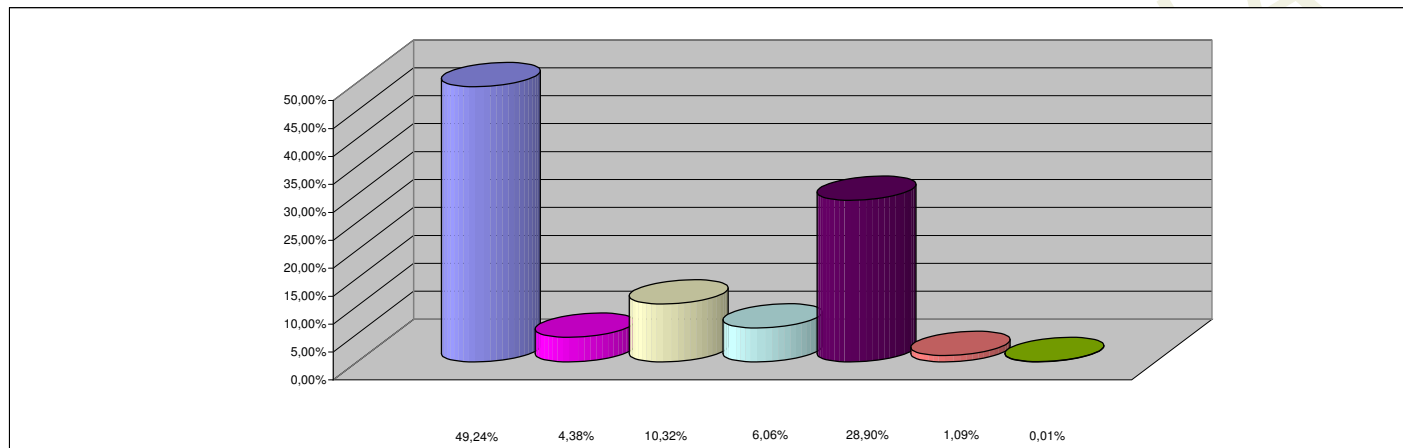

**REFERENCIAS**

<b>INCISO</b>	<b>PARTICIPACION PORCENTUAL %</b>
1 - GASTOS EN PERSONAL	49,24%
2 - BIENES DE CONSUMO	4,38%
3 - SERVICIOS NO PERSONALES	10,32%
4 - BIENES DE USO	6,06%
5 - TRANSFERENCIAS	28,90%
6 - ACTIVOS FINANCIEROS	1,09%
7 - SERV. DE LA DEUDA Y DISM. OTROS PASIVOS	0,01%
<b>TOTAL</b>	<b>100,00%</b>