

SECTOR PUBLICO PROVINCIAL NO FINANCIERO
ESTADO DE EJECUCION PRESUPUESTARIA DE GASTOS
COMPOSICION DEL GASTO POR JURISDICCION Y POR INCISO
- AL 30/11/2014 -

Inciso	1	2	3	4	5	6	7	TOTAL	PARTICIPACION PORCENTUAL (%)
Jurisdicción	GASTOS EN PERSONAL	BIENES DE CONSUMO	SERVICIOS NO PERSONALES	BIENES DE USO	TRANSFERENCIAS	ACTIVOS FINANCIEROS	SERV. DE LA D. Y DISM.O.PAS.		
02 - PODER JUDICIAL	354.672.300,11	5.886.748,59	11.251.792,53	1.846.440,59	520.704,60	0,00	0,00	374.177.986,42	3,58%
10 - GOBERNACION	91.607.633,13	7.183.680,12	59.322.251,87	1.512.838,00	39.150.307,57	0,00	0,00	198.776.710,69	1,90%
15 - SECRETARIA GENERAL DE LA GOBERNACION	42.837.497,23	1.290.968,01	1.650.910,26	13.995,57	4.451.382,47	0,00	0,00	50.244.753,54	0,48%
20 - MINISTERIO DE GOBIERNO Y JUSTICIA	78.833.403,93	3.371.259,18	6.737.569,45	841.867,01	45.263.941,62	0,00	0,00	135.048.041,19	1,29%
25 - MINISTERIO DE OBRAS Y SERV. PUBLICOS	502.349.878,13	67.026.871,38	68.673.888,91	109.672.121,65	16.845.558,64	3.750.000,00	0,00	768.318.318,71	7,36%
30 - MINISTERIO DE HACIENDA Y FINANZAS	150.974.678,96	3.183.377,95	249.682.700,31	422.039,59	2.208.837.677,55	79.503.378,67	0,00	2.692.603.853,03	25,79%
35 - SECRETARIA DE VIVIENDA Y DES. URBANO	48.562.931,91	7.832.744,72	27.066.539,29	409.447.411,62	213.931.088,75	11.124,97	0,00	706.851.841,26	6,77%
40 - MINISTERIO DE SALUD	963.581.288,44	247.437.105,53	550.213.975,60	6.685.270,21	30.629.715,90	0,00	0,00	1.798.547.355,68	17,23%
45 - MINISTERIO DE DESARROLLO SOCIAL	107.355.703,45	6.173.418,32	4.469.930,13	897.708,31	135.085.284,63	0,00	0,00	253.982.044,84	2,43%
50 - MIN. DE EDUCACION, CIENCIA Y TEC.	1.900.128.354,24	8.638.335,96	55.121.491,82	4.818.975,83	207.665.896,08	0,00	0,00	2.176.373.053,93	20,85%
55 - MIN. DE SERVICIOS PUBLICOS	85.707.275,26	15.104.452,68	6.444.750,40	22.682.284,90	163.467.057,92	260.800,00	0,00	293.666.621,16	2,81%
60 - MINISTERIO DE PROD. Y DESARROLLO	63.756.554,46	4.062.128,95	3.926.528,96	7.423.402,48	44.334.068,33	6.405.825,70	0,00	129.908.508,88	1,25%
65 - SEC.DE ESTADO DEL AMB.Y DES.SUSTENTABLE	20.155.712,14	3.548.465,21	8.422.404,73	435.027,14	4.303.341,00	0,00	0,00	36.864.950,22	0,35%
80 - TRIBUNAL DE CUENTAS	63.087.895,43	757.807,17	1.752.508,31	367.461,16	1.691.942,50	0,00	0,00	67.657.614,57	0,65%
85 - SECRETARIA DE ESTADO DE MINERIA	11.456.441,99	4.956.621,29	11.283.618,37	1.409.801,25	54.657.631,85	0,00	0,00	83.764.114,75	0,80%
90 - SECRETARIA DE ESTADO DE SEGURIDAD	628.393.844,46	33.686.797,46	7.498.159,92	3.095.649,91	1.299.792,49	0,00	0,00	673.974.244,24	6,46%
TOTAL	5.113.461.393,27	420.140.782,52	1.073.519.020,86	571.572.295,22	3.172.135.391,90	89.931.129,34	0,00	10.440.760.013,11	100%
PARTICIPACION PORCENTUAL (%)	48,98%	4,02%	10,28%	5,48%	30,38%	0,86%	0,00%	100%	

**SECTOR PUBLICO PROVINCIAL NO FINANCIERO
COMPOSICION DEL GASTO POR JURISDICCION
- AL 30/11/2014 -**

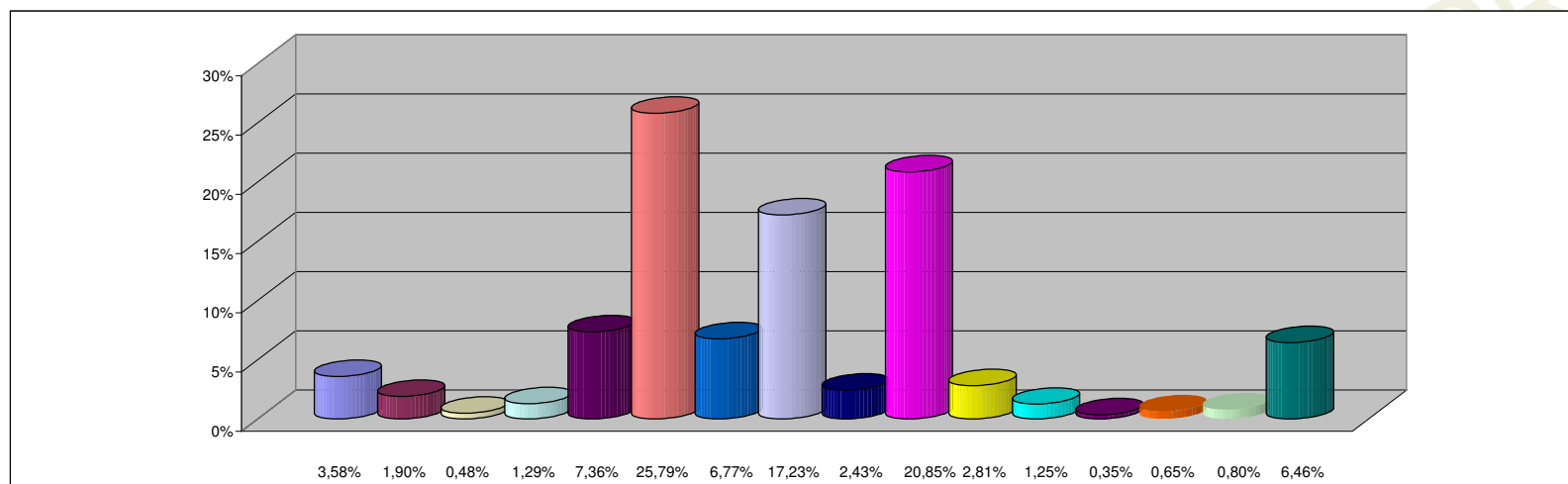

REFERENCIAS

JURISDICCION	PARTICIPACION PORCENTUAL %
02 -PODER JUDICIAL	3,58%
10 -GOBERNACION	1,90%
15 -SECRETARIA GENERAL DE LA GOBERNACION	0,48%
20 -MINISTERIO DE GOBIERNO Y JUSTICIA	1,29%
25 -MINISTERIO DE OBRAS Y SERV. PUBLICOS	7,36%
30 -MINISTERIO DE HACIENDA Y FINANZAS	25,79%
35 - SECRETARIA DE VIVIENDA Y DES. URBANO	6,77%
40 -MINISTERIO DE SALUD	17,23%
45 -MINISTERIO DE DESARROLLO SOCIAL	2,43%
50 -MIN. DE EDUCACION, CIENCIA Y TEC.	20,85%
55 -MIN. DE SERVICIOS PUBLICOS	2,81%
60 -MINISTERIO DE PROD. Y DESARROLLO	1,25%
65 -SEC.DE ESTADO DEL AMB.Y DES.SUSTENTABLE	0,35%
80 -TRIBUNAL DE CUENTAS	0,65%
85 -SECRETARIA DE ESTADO DE MINERIA	0,80%
90 -SECRETARIA DE ESTADO DE SEGURIDAD	6,46%
TOTAL	100,00%

**SECTOR PUBLICO PROVINCIAL NO FINANCIERO
COMPOSICION DEL GASTO POR INCISO
- AL 30/11/2014 -**

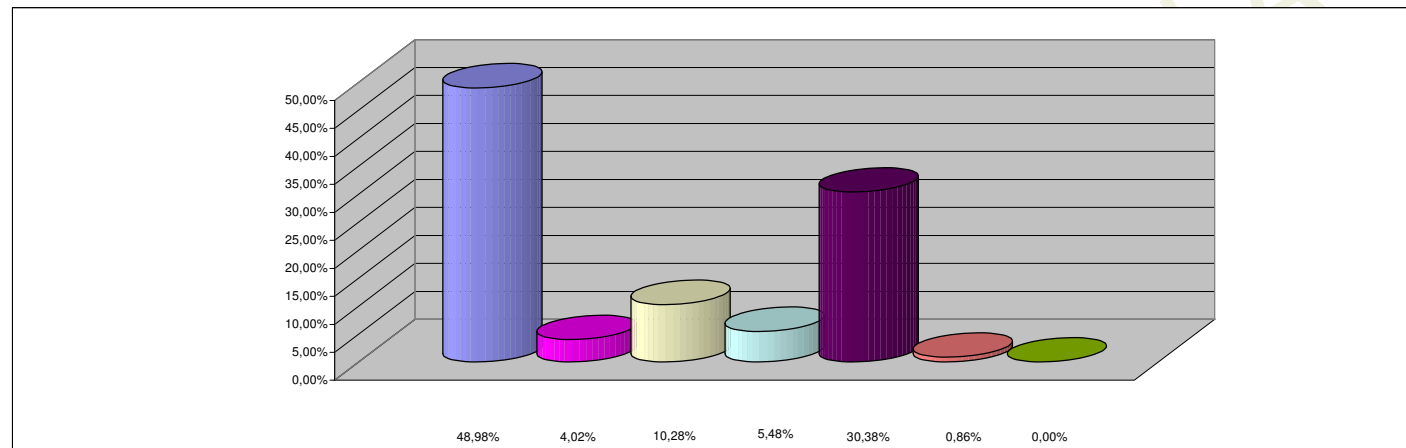

REFERENCIAS

INCISO	PARTICIPACION PORCENTUAL %
1 - GASTOS EN PERSONAL	48,98%
2 - BIENES DE CONSUMO	4,02%
3 - SERVICIOS NO PERSONALES	10,28%
4 - BIENES DE USO	5,48%
5 - TRANSFERENCIAS	30,38%
6 - ACTIVOS FINANCIEROS	0,86%
7 - SERV. DE LA DEUDA Y DISM. OTROS PASIVOS	0,00%
TOTAL	100,00%