

**SECTOR PUBLICO PROVINCIAL NO FINANCIERO
ESTADO DE EJECUCION PRESUPUESTARIA DE GASTOS
COMPOSICION DEL GASTO POR JURISDICCION Y POR INCISO
- AL 31/12/2007 -**

<i>Inciso</i>	1	2	3	4	5	6	7		PARTICIPACION
<i>Jurisdicción</i>	GASTOS EN PERSONAL	BIENES DE CONSUMO	SERVICIOS NO PERSONALES	BIENES DE USO	TRANSFERENCIAS	ACTIVOS FINANCIEROS	SERV. DE LA D. Y DISM.O.PAS.	TOTAL	PORCENTUAL (%)
02 - PODER JUDICIAL	56.959.479,67	1.155.697,79	2.683.841,82	739.203,23	93.258,00	0,00	0,00	61.631.480,51	2,63%
10 - GOBERNACION	12.136.234,94	2.371.696,57	13.136.605,60	4.468.275,25	5.888.399,74	303.000,00	0,00	38.304.212,10	1,63%
15 - SECRETARIA GENERAL DE LA GOBERNACION	7.651.883,08	318.790,63	958.661,85	457.743,53	2.775.577,37	0,00	0,00	12.162.656,46	0,52%
20 - MINISTERIO DE GOBIERNO Y JUSTICIA	116.105.308,27	8.339.837,56	6.640.062,46	11.481.744,69	58.147.019,88	0,00	0,00	200.713.972,86	8,57%
25 - MINISTERIO DE OBRAS Y SERV. PUBLICOS	63.719.061,95	26.854.542,74	32.521.548,48	99.929.950,22	25.639.429,87	0,00	0,00	248.664.533,26	10,61%
30 - MINISTERIO DE HACIENDA Y FINANZAS	30.046.405,78	1.019.698,11	62.600.384,59	1.239.979,33	429.117.972,45	43.899.663,25	36.250.530,00	604.174.633,51	25,79%
35 - SECRETARIA DE VIVIENDA Y DES. URBANO	10.223.967,52	874.371,92	2.555.274,53	99.276.053,63	4.608.924,59	2.592.270,38	0,00	120.130.862,57	5,13%
40 - MINISTERIO DE SALUD	167.557.633,28	48.190.141,95	87.823.888,67	11.146.228,28	1.280.201,42	0,00	0,00	315.998.093,60	13,49%
45 - SECRETARIA DE DESARROLLO SOCIAL	15.804.584,27	2.174.161,92	3.120.327,25	606.475,49	81.320.435,72	0,00	0,00	103.025.984,65	4,40%
50 - MIN. DE EDUCACION, CULTURA, CIENCIA Y TEC.	419.877.794,03	1.628.405,30	8.391.123,89	4.892.242,37	43.428.983,38	0,00	0,00	478.218.548,97	20,41%
60 - MINISTERIO DE PROD. Y DESARROLLO	12.815.442,08	1.690.327,50	2.964.886,54	972.937,12	9.670.566,91	5.075.562,61	0,00	33.189.722,76	1,42%
70 - SECRETARIA DE AGUA Y DEL AMBIENTE	39.717.381,47	11.660.010,22	7.150.869,83	10.000.197,49	14.859,00	0,00	0,00	68.543.318,01	2,92%
80 - TRIBUNAL DE CUENTAS	8.651.725,25	133.114,49	464.844,63	330.904,33	429.918,72	0,00	0,00	10.010.507,42	0,43%
85 - SECRETARIA DE ESTADO DE MINERIA	1.635.495,40	581.648,08	1.966.870,19	473.966,82	43.323.765,87	50.000,00	0,00	48.031.746,36	2,05%
TOTAL	962.902.396,99	106.992.444,78	232.979.190,33	246.015.901,78	705.739.312,92	51.920.496,24	36.250.530,00	2.342.800.273,04	100,00%
PARTICIPACION PORCENTUAL (%)	41,10%	4,57%	9,94%	10,50%	30,12%	2,22%	1,55%	100,00%	

**SECTOR PUBLICO PROVINCIAL NO FINANCIERO
COMPOSICION DEL GASTO POR JURISDICCION
- AL 31/12/2007 -**

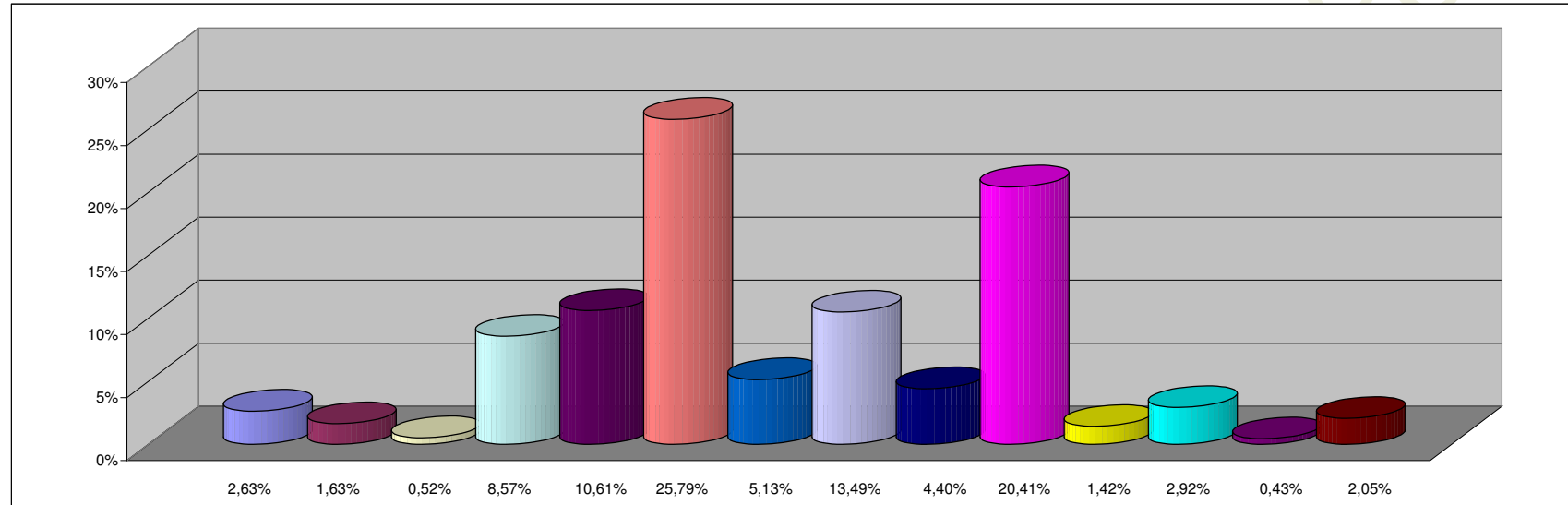

REFERENCIAS

JURISDICCION	PARTICIPACION PORCENTUAL %
02 - PODER JUDICIAL	2,63%
10 - GOBERNACION	1,63%
15 - SECRETARIA GENERAL DE LA GOBERNACION	0,52%
20 - MINISTERIO DE GOBIERNO Y JUSTICIA	8,57%
25 - MINISTERIO DE OBRAS Y SERV. PUBLICOS	10,61%
30 - MINISTERIO DE HACIENDA Y FINANZAS	25,79%
35 - SECRETARIA DE VIVIENDA Y DES. URBANO	5,13%
40 - MINISTERIO DE SALUD	10,49%
45 - SECRETARIA DE DESARROLLO SOCIAL	4,40%
50 - MIN. DE EDUCACION, CULTURA, CIENCIA Y TEC.	20,41%
60 - MINISTERIO DE PROD. Y DESARROLLO	1,42%
70 - SECRETARIA DE AGUA Y DEL AMBIENTE	2,92%
80 - TRIBUNAL DE CUENTAS	0,43%
85 - SECRETARIA DE ESTADO DE MINERIA	2,05%
TOTAL	100,00%

**SECTOR PUBLICO PROVINCIAL NO FINANCIERO
COMPOSICION DEL GASTO POR INCISO
- AL 31/12/2007 -**

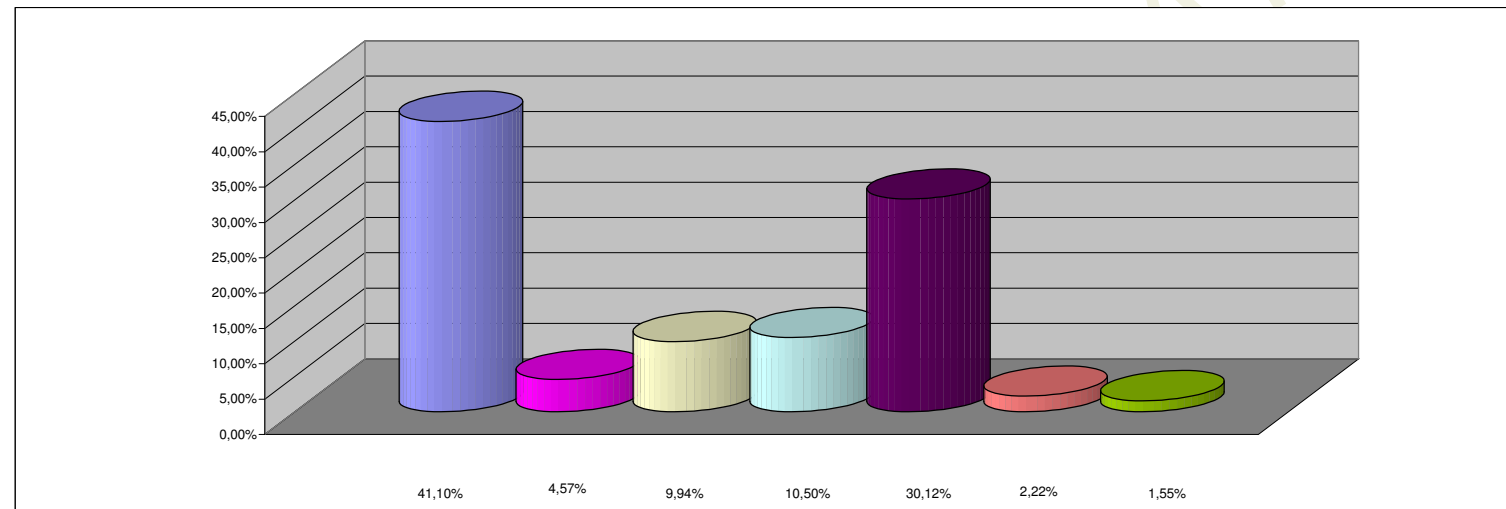

REFERENCIAS

INCISO	PARTICIPACION PORCENTUAL %
1 - GASTOS EN PERSONAL	41,10%
2 - BIENES DE CONSUMO	4,57%
3 - SERVICIOS NO PERSONALES	9,94%
4 - BIENES DE USO	10,50%
5 - TRANSFERENCIAS	30,12%
6 - ACTIVOS FINANCIEROS	2,22%
7 - SERV. DE LA DEUDA Y DISM. OTROS PASIVOS	1,55%
TOTAL	100,00%