

SECTOR PUBLICO PROVINCIAL NO FINANCIERO
ESTADO DE EJECUCION PRESUPUESTARIA DE GASTOS
COMPOSICION DEL GASTO POR JURISDICCION Y POR FINALIDAD
- AL 31/12/2009 -

Jurisdicción	Finalidad	ADMINISTRACION GUBERNAMENTAL	SERVICIOS DE SEGURIDAD	SERVICIOS SOCIALES	SERVICIOS ECONOMICOS	DEUDA PUBLICA	NO CLASIFICADO	TOTAL	PARTICIPACION PORCENTUAL
01	PODER LEGISLATIVO	0,00	0,00	0,00	0,00	0,00	0,00	0,00	0,00%
02	PODER JUDICIAL	104.448.652,57	0,00	0,00	0,00	0,00	0,00	104.448.652,57	3,21%
10	GOBERNACION	26.770.359,14	0,00	17.031.134,85	5.838.561,06	0,00	0,00	49.640.055,05	1,53%
15	SECRETARIA GENERAL DE LA GOBERNACION	15.141.439,93	0,00	4.415.743,72	0,00	0,00	0,00	19.557.183,65	0,60%
20	MINISTERIO DE GOBIERNO Y JUSTICIA	45.407.029,97	173.482.266,55	26.184.262,70	2.391.392,44	0,00	0,00	247.464.951,66	7,61%
25	MINISTERIO DE OBRAS Y SERVICIOS PUBLICOS	59.789.408,28	354.280,70	38.103.322,70	209.475.913,26	0,00	0,00	307.722.924,94	9,47%
30	MINISTERIO DE HACIENDA Y FINANZAS	672.077.265,41	0,00	121.106.728,25	3.770.524,54	42.395.707,49	0,00	839.350.225,69	25,82%
35	SECRETARIA DE VIVIENDA Y DES. URBANO	288.642,01	0,00	123.187.143,05	0,00	0,00	0,00	123.475.785,06	3,80%
40	MINISTERIO DE SALUD	17.603.409,62	0,00	492.281.487,87	3.534.182,78	0,00	0,00	513.419.080,27	15,79%
45	MINISTERIO DE DESARROLLO SOCIAL	16.051.488,94	0,00	65.211.131,09	0,00	0,00	0,00	81.262.620,03	2,50%
50	MIN.DE EDUCACION, CIENCIA Y TECNOL.	5.722.053,44	0,00	779.782.529,05	0,00	0,00	0,00	785.504.582,49	24,16%
60	MINISTERIO DE PRODUCCION Y DESARROLLO	12.264.220,29	0,00	0,00	25.207.663,38	0,00	0,00	37.471.883,67	1,15%
70	SECRETARIA DEL AGUA Y DEL AMBIENTE	5.563.393,96	0,00	20.525.826,18	72.010.944,09	0,00	0,00	98.100.164,23	3,02%
80	TRIBUNAL DE CUENTAS	14.955.864,07	0,00	483.786,96	0,00	0,00	0,00	15.439.651,03	0,48%
85	SECRETARIA DE ESTADO DE MIINERIA	23.280.769,60	0,00	0,00	4.577.161,81	0,00	0,00	27.857.931,41	0,86%
TOTAL		1.019.363.997,23	173.836.547,25	1.688.313.096,42	326.806.343,36	42.395.707,49	0,00	3.250.715.691,75	100,00%
		31,36%	5,35%	51,94%	10,05%	1,30%	0,00%	100,00%	

**SECTOR PUBLICO PROVINCIAL NO FINANCIERO
ESTADO DE EJECUCION PRESUPUESTARIA DE GASTOS
COMPOSICION DEL GASTO POR JURISDICCION Y POR FINALIDAD
- AL 31/12/2009 -**

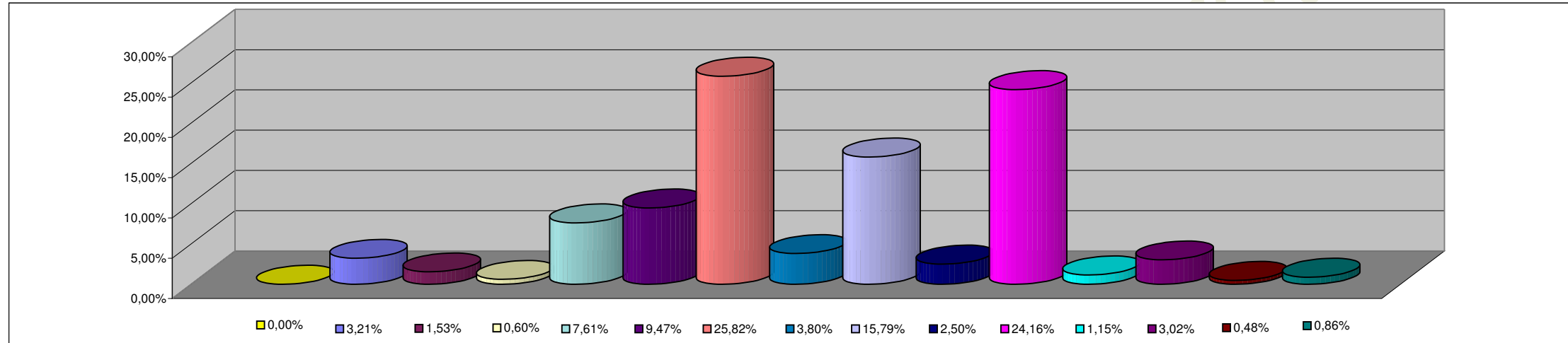

REFERENCIAS

JURISDICCION	PORCENTAJE
01 - PODER LEGISLATIVO	0,00%
02 - PODER JUDICIAL	3,21%
10 - GOBERNACION	1,53%
15- SECRETARIA GENERAL DE LA GOBERNACION	0,60%
20 - MINISTERIO DE GOBIERNO Y JUSTICIA	7,61%
25 - MINISTERIO DE OBRAS Y SERVICIOS PUBLICOS	9,47%
30 - MINISTERIO DE HACIENDA Y FINANZAS	25,82%
35 - SECRETARIA DE VIVIENDA Y DES. URBANO	3,80%
40 - MINISTERIO DE SALUD	15,79%
45 - MINISTERIO DE DESARROLLO SOCIAL	2,50%
50 - MIN.DE EDUCACION, CIENCIA Y TECNOL.	24,16%
60 - MINISTERIO DE PRODUCCION Y DESARROLLO	1,15%
70 - SECRETARIA DEL AGUA Y DEL AMBIENTE	3,02%
80 - TRIBUNAL DE CUENTAS	0,48%
85 - SECRETARIA DE ESTADO DE MIINERIA	0,86%
TOTAL DEL PORCENTAJE	100,00%

**SECTOR PUBLICO PROVINCIAL NO FINANCIERO
ESTADO DE EJECUCION PRESUPUESTARIA DE GASTOS
COMPOSICION DEL GASTO POR FINALIDAD
- AL 31/12/2009 -**

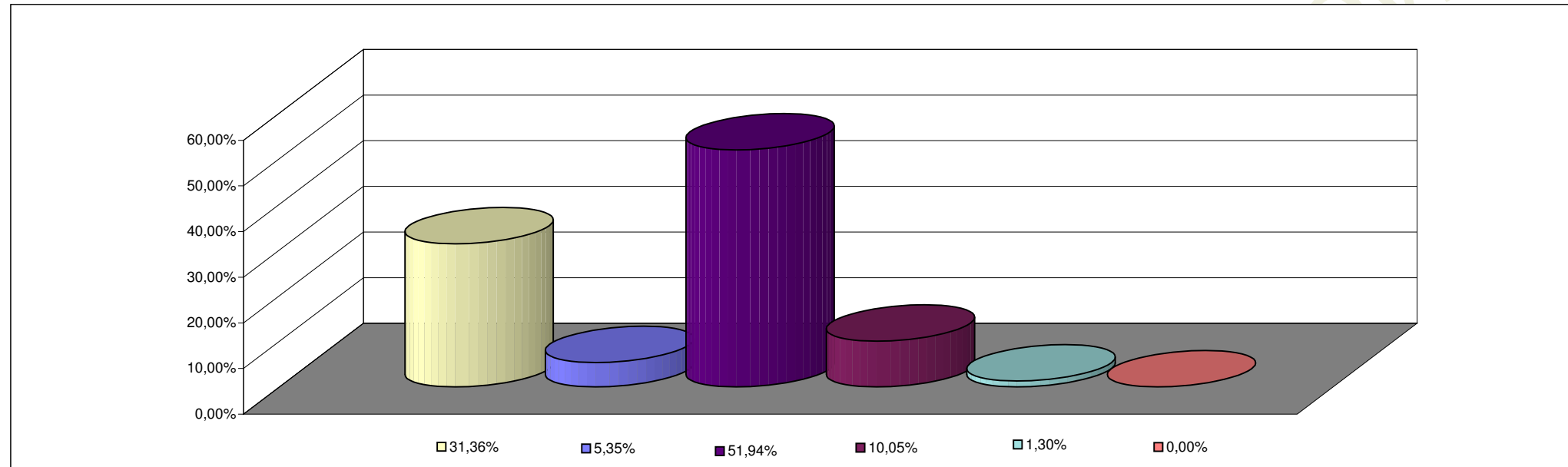

REFERENCIAS

FINALIDAD	PORCENTAJE
ADMINISTRACION GUBERNAMENTAL	31,36%
SERVICIOS DE SEGURIDAD	5,35%
SERVICIOS SOCIALES	51,94%
SERVICIOS ECONOMICOS	10,05%
DEUDA PUBLICA	1,30%
NO CLASIFICADO	0,00%
TOTAL DEL PORCENTAJE	100,00%