

SECTOR PUBLICO PROVINCIAL NO FINANCIERO
ESTADO DE EJECUCION PRESUPUESTARIA DE GASTOS
COMPOSICION DEL GASTO POR JURISDICCION Y POR INCISO
- AL 31/12/2010 -

<i>Inciso</i>	1	2	3	4	5	6	7	TOTAL	PARTICIPACION PORCENTUAL (%)
<i>Jurisdicción</i>	GASTOS EN PERSONAL	BIENES DE CONSUMO	SERVICIOS NO PERSONALES	BIENES DE USO	TRANSFERENCIAS	ACTIVOS FINANCIEROS	SERV. DE LA D. Y DISM.O.PAS.		(%)
02 - PODER JUDICIAL	121.153.777,20	2.339.704,67	5.465.464,42	1.008.830,45	274.716,63	0,00	0,00	130.242.493,37	3,21%
10 - GOBERNACION	30.481.460,60	3.359.506,79	17.634.936,79	1.201.749,39	7.452.574,43	675.000,00	0,00	60.805.228,00	1,50%
15 - SECRETARIA GENERAL DE LA GOBERNACION	15.743.292,10	442.868,15	1.223.101,92	215.769,19	5.175.198,96	0,00	0,00	22.800.230,32	0,56%
20 - MINISTERIO DE GOBIERNO Y JUSTICIA	213.230.755,18	12.463.798,89	7.197.196,34	10.142.712,82	56.440.677,82	0,00	0,00	299.475.141,05	7,38%
25 - MINISTERIO DE OBRAS Y SERV. PUBLICOS	140.147.919,19	35.178.948,83	35.147.588,30	123.754.064,64	65.098.858,16	0,00	0,00	399.327.379,12	9,84%
30 - MINISTERIO DE HACIENDA Y FINANZAS	58.501.507,49	1.214.219,59	99.007.920,67	655.490,12	817.287.480,66	67.133.472,82	29.852.482,32	1.073.652.573,67	26,46%
35 - SECRETARIA DE VIVIENDA Y DES. URBANO	15.614.065,21	939.329,33	4.677.858,29	89.696.117,82	21.833.254,32	615.546,11	0,00	133.376.171,08	3,29%
40 - MINISTERIO DE SALUD	335.354.132,93	127.608.920,07	196.620.606,06	4.522.751,22	8.558.234,83	0,00	0,00	672.664.645,11	16,58%
45 - MINISTERIO DE DESARROLLO SOCIAL	31.079.510,57	3.386.549,77	2.351.124,26	228.229,39	69.797.896,82	0,00	0,00	106.843.310,81	2,64%
50 - MIN. DE EDUCACION, CIENCIA Y TEC.	794.274.896,98	1.675.778,72	19.537.700,57	4.538.789,45	89.116.209,27	0,00	0,00	909.143.374,99	22,41%
60 - MINISTERIO DE PROD. Y DESARROLLO	24.914.111,95	1.843.767,67	2.767.431,64	7.377.113,90	4.518.171,93	4.908.568,09	0,00	46.329.165,18	1,14%
70 - SECRETARIA DE AGUA Y DEL AMBIENTE	82.805.186,92	8.343.076,61	8.379.475,44	20.670.026,03	0,00	0,00	0,00	120.197.765,00	2,96%
80 - TRIBUNAL DE CUENTAS	19.133.967,02	257.965,41	819.712,97	182.332,73	682.251,76	0,00	0,00	21.076.229,89	0,52%
85 - SECRETARIA DE ESTADO DE MINERIA	3.390.287,88	437.323,62	1.640.439,08	170.777,71	55.210.680,79	450.000,00	0,00	61.299.509,08	1,51%
TOTAL	1.885.824.871,22	199.491.758,12	402.470.556,75	264.364.754,86	1.201.446.206,38	73.782.587,02	29.852.482,32	4.057.233.216,67	100,00%
PARTICIPACION PORCENTUAL (%)	46,48%	4,92%	9,92%	6,52%	29,61%	1,82%	0,73%	100,00%	

**SECTOR PUBLICO PROVINCIAL NO FINANCIERO
COMPOSICION DEL GASTO POR JURISDICCION
- AL 31/12/2010 -**

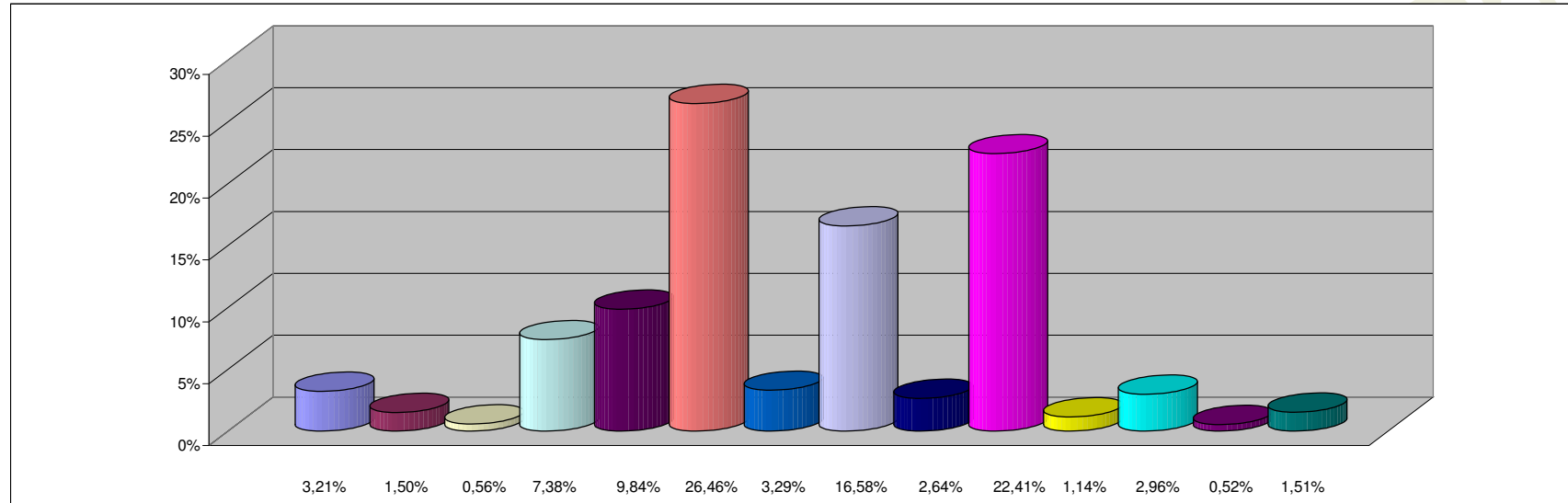

REFERENCIAS

JURISDICCION	PARTICIPACION PORCENTUAL %
02 - PODER JUDICIAL	3,21%
10 - GOBERNACION	1,50%
15 - SECRETARIA GENERAL DE LA GOBERNACION	0,56%
20 - MINISTERIO DE GOBIERNO Y JUSTICIA	7,38%
25 - MINISTERIO DE OBRAS Y SERV. PUBLICOS	9,84%
30 - MINISTERIO DE HACIENDA Y FINANZAS	26,46%
35 - SECRETARIA DE VIVIENDA Y DES. URBANO	3,29%
40 - MINISTERIO DE SALUD	16,58%
45 - MINISTERIO DE DESARROLLO SOCIAL	2,64%
50 - MIN. DE EDUCACION, CIENCIA Y TEC.	22,41%
60 - MINISTERIO DE PROD. Y DESARROLLO	1,14%
70 - SECRETARIA DE AGUA Y DEL AMBIENTE	2,96%
80 - TRIBUNAL DE CUENTAS	0,52%
85 - SECRETARIA DE ESTADO DE MINERIA	1,51%
TOTAL	100,00%

**SECTOR PUBLICO PROVINCIAL NO FINANCIERO
COMPOSICION DEL GASTO POR INCISO
- AL 31/12/2010 -**

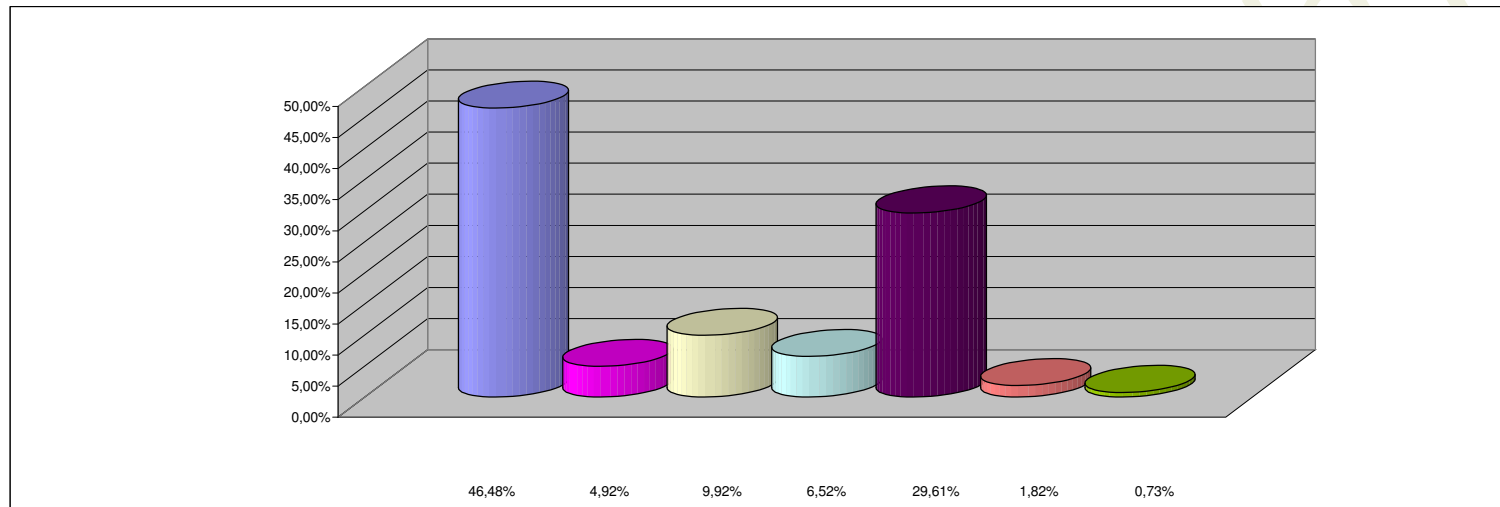

REFERENCIAS

INCISO	PARTICIPACION PORCENTUAL %
1 - GASTOS EN PERSONAL	46,48%
2 - BIENES DE CONSUMO	4,92%
3 - SERVICIOS NO PERSONALES	9,92%
4 - BIENES DE USO	6,52%
5 - TRANSFERENCIAS	29,61%
6 - ACTIVOS FINANCIEROS	1,82%
7 - SERV. DE LA DEUDA Y DISM. OTROS PASIVOS	0,73%
TOTAL	100,00%