

**SECTOR PUBLICO PROVINCIAL NO FINANCIERO**  
**ESTADO DE EJECUCION PRESUPUESTARIA DE GASTOS**  
**COMPOSICION DEL GASTO POR JURISDICCION Y POR INCISO**  
**- AL 31/12/2013 -**

Inciso	1	2	3	4	5	6	7	TOTAL	PARTICIPACION PORCENTUAL (%)
Jurisdicción	GASTOS EN PERSONAL	BIENES DE CONSUMO	SERVICIOS NO PERSONALES	BIENES DE USO	TRANSFERENCIAS	ACTIVOS FINANCIEROS	SERV. DE LA D. Y DISM.O.PAS.		
02 - PODER JUDICIAL	304.240.958,04	4.356.989,67	9.825.790,48	1.467.907,27	554.466,68	0,00	0,00	<b>320.446.112,14</b>	<b>3,49%</b>
10 - GOBERNACION	82.953.380,30	7.201.239,87	68.429.463,97	2.468.235,70	24.954.384,24	1.000.000,00	0,00	<b>187.006.704,08</b>	<b>2,04%</b>
15 - SECRETARIA GENERAL DE LA GOBERNACION	39.985.331,52	1.115.064,96	1.745.098,14	538.382,70	3.946.965,58	0,00	0,00	<b>47.330.842,90</b>	<b>0,52%</b>
20 - MINISTERIO DE GOBIERNO Y JUSTICIA	548.782.492,66	33.272.042,35	13.246.335,87	7.220.165,76	60.742.593,59	0,00	0,00	<b>663.263.630,23</b>	<b>7,23%</b>
25 - MINISTERIO DE OBRAS Y SERV. PUBLICOS	468.327.841,95	112.899.766,92	68.698.227,13	138.589.270,95	23.219.945,22	0,00	0,00	<b>811.735.052,17</b>	<b>8,85%</b>
30 - MINISTERIO DE HACIENDA Y FINANZAS	145.233.380,63	2.825.960,94	227.701.994,09	2.035.429,93	1.734.815.471,75	91.461.987,26	22.047.495,33	<b>2.226.121.719,93</b>	<b>24,27%</b>
35 - SECRETARIA DE VIVIENDA Y DES. URBANO	46.476.022,68	6.647.352,25	21.993.500,25	370.082.562,70	190.545.951,64	95.852,67	0,00	<b>635.841.242,19</b>	<b>6,93%</b>
40 - MINISTERIO DE SALUD	848.366.704,80	223.709.710,80	444.312.488,13	17.371.444,85	30.402.675,59	0,00	0,00	<b>1.564.163.024,17</b>	<b>17,05%</b>
45 - MINISTERIO DE DESARROLLO SOCIAL	85.880.400,51	4.556.220,93	3.226.054,85	623.822,86	115.357.170,28	0,00	0,00	<b>209.643.669,43</b>	<b>2,29%</b>
50 - MIN. DE EDUCACION, CIENCIA Y TEC.	1.686.029.056,23	8.590.912,06	51.045.870,90	10.782.453,04	204.242.157,91	0,00	0,00	<b>1.960.690.450,14</b>	<b>21,38%</b>
55 - MIN. DE SERVICIOS PUBLICOS	63.079.130,29	6.375.816,82	7.634.860,39	40.909.357,53	147.435.810,79	0,00	0,00	<b>265.434.975,82</b>	<b>2,89%</b>
60 - MINISTERIO DE PROD. Y DESARROLLO	58.867.815,55	3.344.828,48	3.580.419,76	10.703.962,19	27.428.763,74	6.552.306,98	0,00	<b>110.478.096,70</b>	<b>1,20%</b>
65 - SEC.DE ESTADO DEL AMB.Y DES.SUSTENTABLE	19.298.133,04	3.622.311,48	8.828.792,39	4.474.788,52	4.800.000,00	0,00	0,00	<b>41.024.025,43</b>	<b>0,45%</b>
80 - TRIBUNAL DE CUENTAS	51.760.637,94	552.720,15	1.461.080,73	207.136,80	1.546.869,58	0,00	0,00	<b>55.528.445,20</b>	<b>0,61%</b>
85 - SECRETARIA DE ESTADO DE MINERIA	11.483.219,12	6.896.237,73	16.887.119,72	2.030.730,47	35.777.412,77	0,00	0,00	<b>73.074.719,81</b>	<b>0,80%</b>
<b>TOTAL</b>	<b>4.460.764.505,26</b>	<b>425.967.175,41</b>	<b>948.617.096,80</b>	<b>609.505.651,27</b>	<b>2.605.770.639,36</b>	<b>99.110.146,91</b>	<b>22.047.495,33</b>	<b>9.171.782.710,34</b>	<b>100%</b>
<b>PARTICIPACION PORCENTUAL (%)</b>	<b>48,64%</b>	<b>4,64%</b>	<b>10,34%</b>	<b>6,65%</b>	<b>28,41%</b>	<b>1,08%</b>	<b>0,24%</b>	<b>100%</b>	

**SECTOR PUBLICO PROVINCIAL NO FINANCIERO  
COMPOSICION DEL GASTO POR JURISDICCION  
- AL 31/12/2013 -**

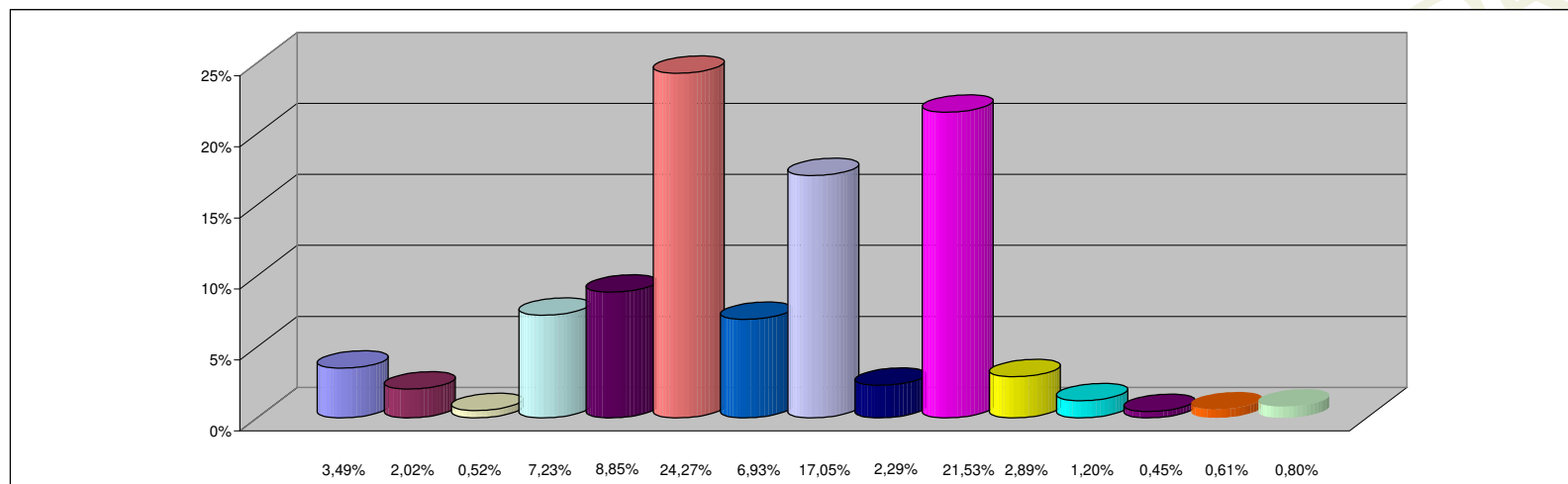

**REFERENCIAS**

JURISDICCION	PARTICIPACION PORCENTUAL %
02 - PODER JUDICIAL	3,49%
10 - GOBERNACION	2,02%
15 - SECRETARIA GENERAL DE LA GOBERNACION	0,52%
20 - MINISTERIO DE GOBIERNO Y JUSTICIA	7,23%
25 - MINISTERIO DE OBRAS Y SERV. PUBLICOS	8,85%
30 - MINISTERIO DE HACIENDA Y FINANZAS	24,27%
35 - SECRETARIA DE VIVIENDA Y DES. URBANO	6,93%
40 - MINISTERIO DE SALUD	17,05%
45 - MINISTERIO DE DESARROLLO SOCIAL	2,29%
50 - MIN. DE EDUCACION, CIENCIA Y TEC.	21,53%
55 - MIN. DE SERVICIOS PUBLICOS	2,89%
60 - MINISTERIO DE PROD. Y DESARROLLO	1,20%
65 - SEC. DE ESTADO DEL AMB. Y DES. SUSTENTABLE	0,45%
80 - TRIBUNAL DE CUENTAS	0,61%
85 - SECRETARIA DE ESTADO DE MINERIA	0,80%
<b>TOTAL</b>	<b>100,00%</b>

**SECTOR PUBLICO PROVINCIAL NO FINANCIERO  
COMPOSICION DEL GASTO POR INCISO  
- AL 31/12/2013 -**

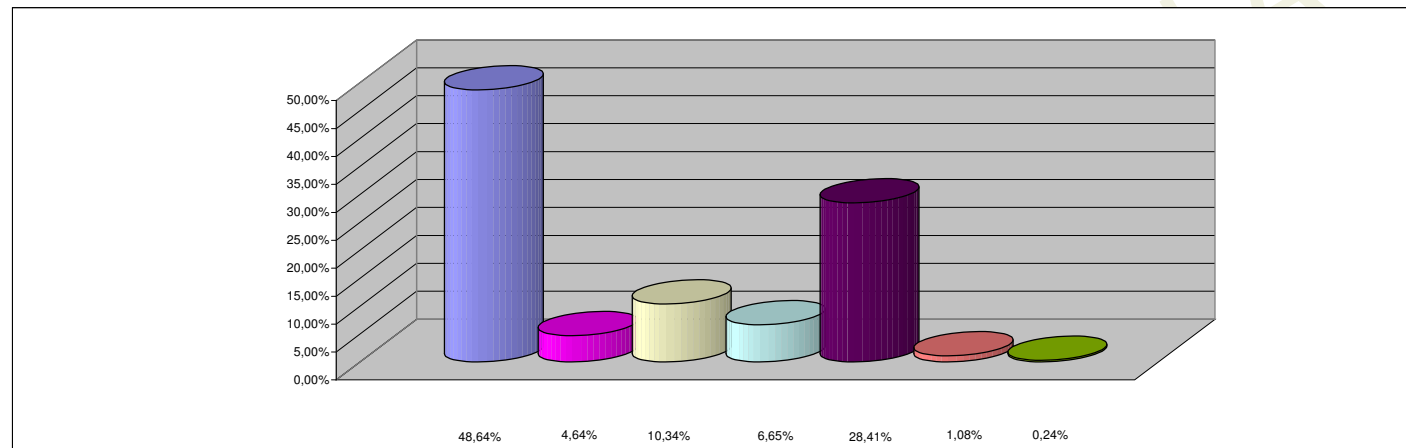

**REFERENCIAS**

<b>INCISO</b>	<b>PARTICIPACION PORCENTUAL %</b>
1 - GASTOS EN PERSONAL	48,64%
2 - BIENES DE CONSUMO	4,64%
3 - SERVICIOS NO PERSONALES	10,34%
4 - BIENES DE USO	6,65%
5 - TRANSFERENCIAS	28,41%
6 - ACTIVOS FINANCIEROS	1,08%
7 - SERV. DE LA DEUDA Y DISM. OTROS PASIVOS	0,24%
<b>TOTAL</b>	<b>100,00%</b>