

SECTOR PUBLICO PROVINCIAL NO FINANCIERO
ESTADO DE EJECUCION PRESUPUESTARIA DE GASTOS
COMPOSICION DEL GASTO POR JURISDICCION Y POR FINALIDAD
- AL 30/11/2015 -

| Jurisdicción | Finalidad | ADMINISTRACION GUBERNAMENTAL | SERVICIOS DE SEGURIDAD | SERVICIOS SOCIALES | SERVICIOS ECONOMICOS | DEUDA PUBLICA | NO CLASIFICADO | TOTAL | PARTICIPACION PORCENTUAL |
|---------------------|--|---|-----------------------------------|-------------------------------|---------------------------------|--------------------------|---------------------------|--------------------------|-------------------------------------|
| 01 | PODER LEGISLATIVO | 0,00 | 0,00 | 0,00 | 0,00 | 0,00 | 0,00 | 0,00 | 0,00% |
| 02 | PODER JUDICIAL | 515.695.041,52 | 0,00 | 0,00 | 0,00 | 0,00 | 0,00 | 515.695.041,52 | 3,59% |
| 10 | GOBERNACION | 118.720.169,07 | 0,00 | 107.403.366,63 | 25.365.154,28 | 0,00 | 0,00 | 251.488.689,98 | 1,75% |
| 15 | SECRETARIA GENERAL DE LA GOBERNACION | 52.767.447,44 | 0,00 | 13.767.545,40 | 0,00 | 0,00 | 0,00 | 66.534.992,84 | 0,46% |
| 20 | MINISTERIO DE GOBIERNO Y JUSTICIA | 133.411.929,60 | 0,00 | 17.813.201,32 | 7.961.130,26 | 0,00 | 0,00 | 159.186.261,18 | 1,11% |
| 25 | MINISTERIO DE OBRAS Y SERVICIOS PUBLICOS | 344.555.033,50 | 0,00 | 155.614.906,66 | 777.303.042,63 | 0,00 | 0,00 | 1.277.472.982,79 | 8,89% |
| 30 | MINISTERIO DE HACIENDA Y FINANZAS | 3.005.007.710,55 | 0,00 | 467.742.780,25 | 8.281.121,17 | 19.004.540,10 | 0,00 | 3.500.036.152,07 | 24,36% |
| 35 | SECRETARIA DE VIVIENDA Y DES. URBANO | 11.223.748,84 | 0,00 | 1.082.733.752,25 | 0,00 | 0,00 | 0,00 | 1.093.957.501,09 | 7,82% |
| 40 | MINISTERIO DE SALUD | 67.750.387,56 | 0,00 | 2.314.602.470,70 | 12.006.770,99 | 0,00 | 0,00 | 2.394.359.629,25 | 16,66% |
| 45 | MINISTERIO DE DESARROLLO SOCIAL | 96.310.500,29 | 0,00 | 198.255.151,85 | 0,00 | 0,00 | 0,00 | 294.565.652,14 | 2,05% |
| 50 | MIN.DE EDUCACION, CIENCIA Y TECNOL. | 29.038.858,72 | 0,00 | 3.153.726.839,85 | 0,00 | 0,00 | 0,00 | 3.182.765.698,57 | 22,06% |
| 55 | MIN.DE SERVICIOS PUBLICOS | 163.635.598,99 | 0,00 | 29.537.336,05 | 208.721.559,50 | 0,00 | 0,00 | 401.894.494,54 | 2,80% |
| 60 | MINISTERIO DE PRODUCCION Y DESARROLLO | 60.328.040,08 | 0,00 | 0,00 | 125.645.229,04 | 0,00 | 0,00 | 185.973.269,12 | 1,30% |
| 65 | SEC.DE ESTADO DEL AMB.Y DES.SUSTENTABLE | 32.654.065,47 | 0,00 | 0,00 | 16.589.559,53 | 0,00 | 0,00 | 49.243.625,00 | 0,34% |
| 80 | TRIBUNAL DE CUENTAS | 96.087.851,44 | 0,00 | 2.061.529,95 | 0,00 | 0,00 | 0,00 | 98.149.381,39 | 0,68% |
| 85 | SECRETARIA DE ESTADO DE MIINERIA | 33.779.033,68 | 0,00 | 0,00 | 34.441.109,80 | 0,00 | 0,00 | 68.220.143,48 | 0,47% |
| 90 | SECRETARIA DE ESTADO DE SEGURIDAD | 215.528,78 | 828.819.125,03 | 0,00 | 0,00 | 0,00 | 0,00 | 829.034.653,81 | 5,77% |
| TOTAL | | 4.761.180.945,53 | 828.819.125,03 | 7.543.258.880,91 | 1.216.314.677,20 | 19.004.540,10 | 0,00 | 14.368.578.168,77 | 100% |
| | | 33,20% | 5,77% | 52,51% | 8,47% | 0,13% | 0,00% | 100% | |

**SECTOR PUBLICO PROVINCIAL NO FINANCIERO
ESTADO DE EJECUCION PRESUPUESTARIA DE GASTOS
COMPOSICION DEL GASTO POR JURISDICCION Y POR FINALIDAD
- AL 30/11/2015 -**

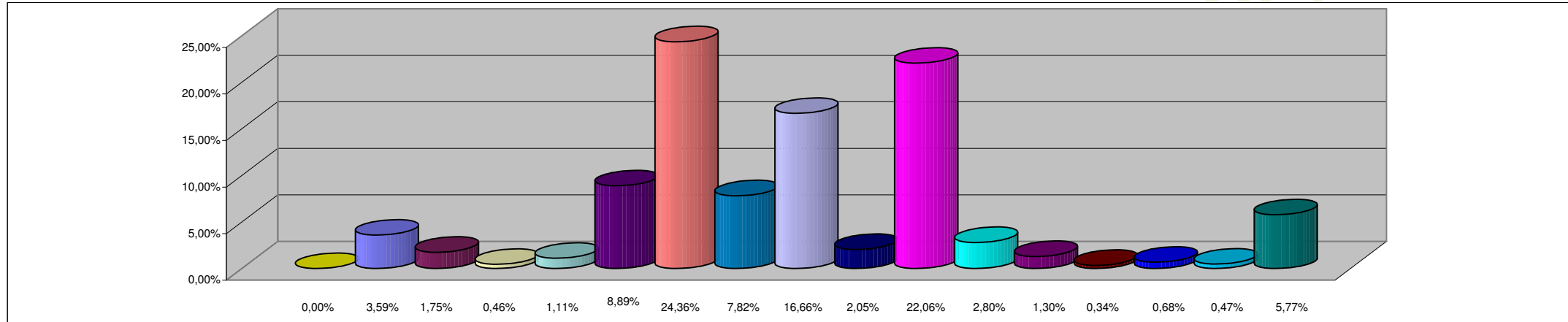

REFERENCIAS

| JURISDICCION | PORCENTAJE |
|---|-------------------|
| 01 - PODER LEGISLATIVO | 0,00% |
| 02 - PODER JUDICIAL | 3,59% |
| 10 - GOBERNACION | 1,75% |
| 15- SECRETARIA GENERAL DE LA GOBERNACION | 0,46% |
| 20 - MINISTERIO DE GOBIERNO Y JUSTICIA | 1,11% |
| 25 - MINISTERIO DE OBRAS Y SERVICIOS PUBLICOS | 8,89% |
| 30 - MINISTERIO DE HACIENDA Y FINANZAS | 24,36% |
| 35 - SECRETARIA DE VIVIENDA Y DES. URBANO | 7,82% |
| 40 - MINISTERIO DE SALUD | 16,66% |
| 45 - MINISTERIO DE DESARROLLO SOCIAL | 2,05% |
| 50 - MIN.DE EDUCACION, CIENCIA Y TECNOL. | 22,06% |
| 55 - MIN.DE SERVICIOS PUBLICOS | 2,80% |
| 60 - MINISTERIO DE PRODUCCION Y DESARROLLO | 1,30% |
| 65 - SEC.DE ESTADO DEL AMB.Y DES.SUSTENTABLE | 0,34% |
| 80 - TRIBUNAL DE CUENTAS | 0,68% |
| 85 - SECRETARIA DE ESTADO DE MINERIA | 0,47% |
| 90 - SECRETARIA DE ESTADO DE SEGURIDAD | 5,77% |
| TOTAL DEL PORCENTAJE | 100,12% |

SECTOR PUBLICO PROVINCIAL NO FINANCIERO
ESTADO DE EJECUCION PRESUPUESTARIA DE GASTOS
COMPOSICION DEL GASTO POR FINALIDAD
- AL 30/11/2015 -

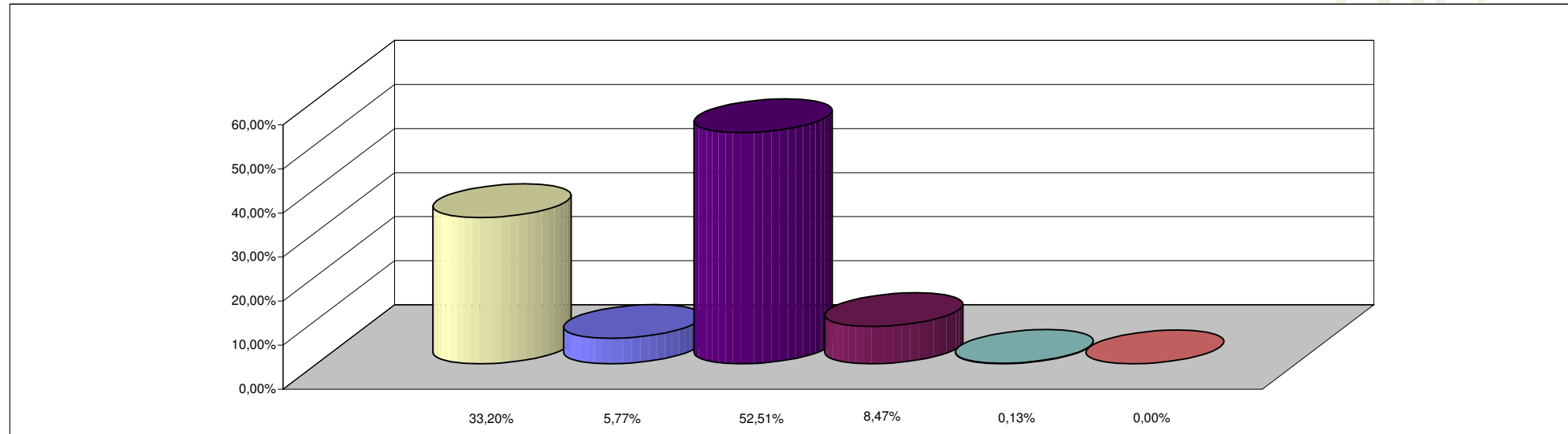

REFERENCIAS

| FINALIDAD | PORCENTAJE |
|------------------------------|-------------------|
| ADMINISTRACION GUBERNAMENTAL | 33,20% |
| SERVICIOS DE SEGURIDAD | 5,77% |
| SERVICIOS SOCIALES | 52,51% |
| SERVICIOS ECONOMICOS | 8,47% |
| DEUDA PUBLICA | 0,13% |
| NO CLASIFICADO | 0,00% |
| TOTAL DEL PORCENTAJE | 100,00% |