

SECTOR PUBLICO PROVINCIAL NO FINANCIERO
ESTADO DE EJECUCION PRESUPUESTARIA DE GASTOS
COMPOSICION DEL GASTO POR JURISDICCION Y POR INCISO
- AL 31/12/2019 -

<i>Inciso</i>	1	2	3	4	5	6	7	TOTAL	PARTICIPACION PORCENTUAL (%)
<i>Jurisdicción</i>	GASTOS EN PERSONAL	BIENES DE CONSUMO	SERVICIOS NO PERSONALES	BIENES DE USO	TRANSFERENCIAS	ACTIVOS FINANCIEROS	SERV. DE LA D. Y DISMO.PAS.		
02 - PODER JUDICIAL	272.296.233,49	13.166.827,30	150.684.372,98	6.289.470,73	71.344.114,00	4.730.000,00	0,00	518.511.018,50	1,69%
10 - GOBERNACION	129.660.396,75	7.129.588,74	11.295.960,12	904.375,00	5.956.113,93	0,00	0,00	154.946.434,54	0,50%
15 - SECRETARIA GENERAL DE LA GOBERNACION	1.119.341.889,60	20.164.670,67	44.841.629,45	10.124.185,17	1.220.926,68	0,00	0,00	1.195.693.301,57	3,89%
20 - MINISTERIO DE GOBIERNO Y JUSTICIA	202.668.327,42	9.298.959,29	15.780.494,64	170.769,42	330.437.857,06	0,00	0,00	558.356.407,83	1,82%
25 - MINISTERIO DE OBRAS Y SERV. PUBLICOS	1.427.712.832,50	372.428.353,34	71.843.026,88	601.536.687,74	100.892.377,76	0,00	0,00	2.574.413.278,22	8,38%
30 - MINISTERIO DE HACIENDA Y FINANZAS	409.587.782,64	12.286.067,70	672.657.256,02	3.787.541,36	6.520.306.636,16	294.255.790,10	315.116.743,45	8.227.997.817,43	26,79%
35 - SECRETARIA DE VIVIENDA Y DES. URBANO	133.590.932,42	14.669.829,20	41.887.223,14	482.509.504,81	293.973.724,98	0,00	0,00	966.631.214,55	3,15%
40 - MINISTERIO DE SALUD	2.472.677.279,26	960.787.955,12	1.617.873.812,60	14.077.771,63	71.306.679,15	0,00	0,00	5.136.723.497,76	16,73%
45 - MINISTERIO DE DESARROLLO SOCIAL	302.121.400,20	16.123.556,50	13.981.739,17	95.105,00	338.162.640,36	0,00	0,00	670.484.441,23	2,18%
50 - MIN. DE EDUCACION, CIENCIA Y TEC.	6.302.211.321,55	36.022.936,58	71.047.278,41	54.624.166,17	843.644.543,34	0,00	0,00	7.307.550.246,05	23,80%
55 - MIN. DE SERVICIOS PUBLICOS	88.895.912,53	29.919.987,21	14.749.826,40	44.507.203,48	645.338.589,94	0,00	0,00	823.411.519,56	2,68%
60 - MINISTERIO DE PROD. Y DESARROLLO	156.078.200,23	10.800.105,56	9.125.850,84	20.565.381,38	82.628.478,30	14.990.254,23	0,00	294.188.270,54	0,96%
65 - SEC.DE ESTADO DEL AMB.Y DES.SUSTENTABLE	66.636.353,35	13.949.372,60	7.522.185,12	1.034.610,76	450.000,00	0,00	0,00	89.592.521,83	0,29%
80 - TRIBUNAL DE CUENTAS	206.743.642,28	0,00	35.462,50	148.500,00	3.062.330,70	0,00	0,00	209.989.935,48	0,68%
85 - SECRETARIA DE ESTADO DE MINERIA	43.982.734,09	8.577.917,70	20.784.362,16	544.824,07	67.547.758,26	0,00	0,00	141.437.596,28	0,46%
90 - SECRETARIA DE ESTADO DE SEGURIDAD	1.682.212.023,44	104.450.506,04	8.520.288,63	22.205.287,15	21.931.680,00	0,00	0,00	1.839.319.785,26	5,99%
TOTAL	15.016.417.261,75	1.629.776.633,55	2.772.630.769,06	1.263.125.383,87	9.398.204.450,62	313.976.044,33	315.116.743,45	30.709.247.286,63	100%
PARTICIPACION PORCENTUAL (%)	48,90%	5,31%	9,03%	4,11%	30,60%	1,02%	1,03%	100%	

**SECTOR PUBLICO PROVINCIAL NO FINANCIERO
COMPOSICION DEL GASTO POR JURISDICCION
- AL 31/12/2019 -**

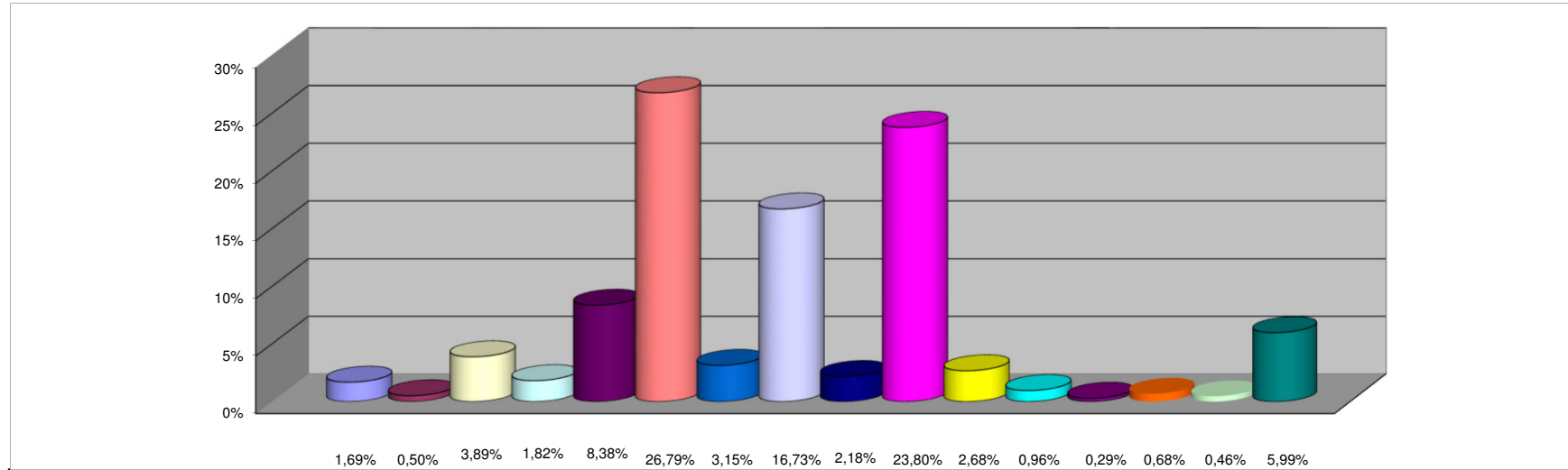

REFERENCIAS

JURISDICCION	PARTICIPACION PORCENTUAL %
02 -PODER JUDICIAL	1,69%
10 -GOBERNACION	0,50%
15 -SECRETARIA GENERAL DE LA GOBERNACION	3,89%
20 -MINISTERIO DE GOBIERNO Y JUSTICIA	1,82%
25 -MINISTERIO DE OBRAS Y SERV. PUBLICOS	8,38%
30 -MINISTERIO DE HACIENDA Y FINANZAS	26,79%
35 - SECRETARIA DE VIVIENDA Y DES. URBANO	3,15%
40 -MINISTERIO DE SALUD	16,73%
45 -MINISTERIO DE DESARROLLO SOCIAL	2,18%
50 -MIN. DE EDUCACION, CIENCIA Y TEC.	23,80%
55 -MIN. DE SERVICIOS PUBLICOS	2,68%
60 -MINISTERIO DE PROD. Y DESARROLLO	0,96%
65 -SEC.DE ESTADO DEL AMB.Y DES.SUSTENTABLE	0,29%
80 -TRIBUNAL DE CUENTAS	0,68%
85 -SECRETARIA DE ESTADO DE MINERIA	0,46%
90 -SECRETARIA DE ESTADO DE SEGURIDAD	5,99%
TOTAL	100,00%

SECTOR PUBLICO PROVINCIAL NO FINANCIERO
COMPOSICION DEL GASTO POR INCISO
- AL 31/12/2019 -

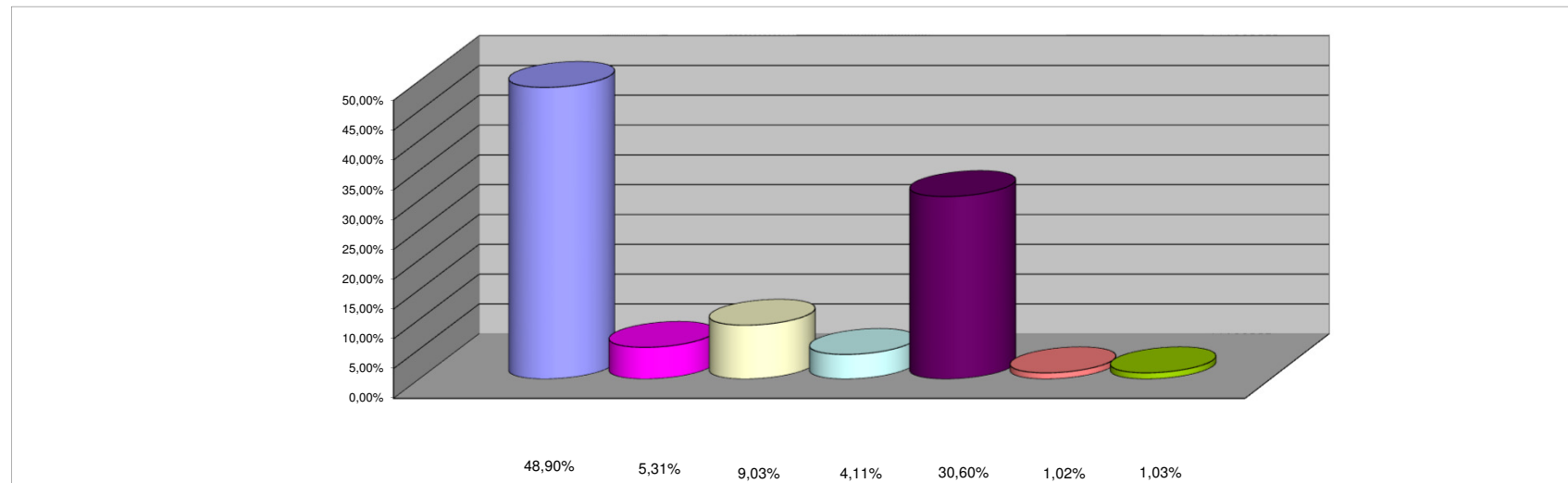

REFERENCIAS

INCISO	PARTICIPACION PORCENTUAL %
1 - GASTOS EN PERSONAL	48,90%
2 - BIENES DE CONSUMO	5,31%
3 - SERVICIOS NO PERSONALES	9,03%
4 - BIENES DE USO	4,11%
5 - TRANSFERENCIAS	30,60%
6 - ACTIVOS FINANCIEROS	1,02%
7 - SERV. DE LA DEUDA Y DISM. OTROS PASIVOS	1,03%
TOTAL	100,00%