

SECTOR PUBLICO PROVINCIAL NO FINANCIERO
ESTADO DE EJECUCION PRESUPUESTARIA DE GASTOS
COMPOSICION DEL GASTO POR JURISDICCION Y POR FINALIDAD
- AL 31/10/2015 -

<i>Finalidad</i>	<i>ADMINISTRACION GUBERNAMENTAL</i>	<i>SERVICIOS DE SEGURIDAD</i>	<i>SERVICIOS SOCIALES</i>	<i>SERVICIOS ECONOMICOS</i>	<i>DEUDA PUBLICA</i>	<i>NO CLASIFICADO</i>	<i>TOTAL</i>	<i>PARTICIPACION PORCENTUAL</i>
01 PODER LEGISLATIVO	0,00	0,00	0,00	0,00	0,00	0,00	0,00	0,00%
02 - PODER JUDICIAL	464.841.397,45	0,00	0,00	0,00	0,00	0,00	464.841.397,45	3,59%
10 - GOBERNACION	109.962.162,02	0,00	99.742.149,41	21.935.868,68	0,00	0,00	231.640.180,11	1,79%
15- SECRETARIA GENERAL DE LA GOBERNACION	47.925.482,47	0,00	12.349.904,81	0,00	0,00	0,00	60.275.387,28	0,46%
20 - MINISTERIO DE GOBIERNO Y JUSTICIA	118.624.144,95	0,00	15.909.405,37	6.912.673,85	0,00	0,00	141.446.224,17	1,09%
25 - MINISTERIO DE OBRAS Y SERVICIOS PUBLICOS	311.926.255,26	0,00	134.328.009,10	684.737.276,54	0,00	0,00	1.130.991.540,90	8,72%
30 - MINISTERIO DE HACIENDA Y FINANZAS	2.715.075.990,44	0,00	411.347.587,98	7.536.205,66	19.004.540,10	0,00	3.152.964.324,18	24,32%
35 - SECRETARIA DE VIVIENDA Y DES. URBANO	10.182.361,36	0,00	1.003.183.460,98	0,00	0,00	0,00	1.013.365.822,34	7,82%
40 - MINISTERIO DE SALUD	60.167.039,65	0,00	2.080.092.795,21	10.955.243,46	0,00	0,00	2.151.215.078,32	16,59%
45 - MINISTERIO DE DESARROLLO SOCIAL	87.990.599,42	0,00	187.009.532,69	0,00	0,00	0,00	275.000.132,11	2,12%
50 - MIN.DE EDUCACION, CIENCIA Y TECNOL.	25.268.102,99	0,00	2.835.727.425,24	0,00	0,00	0,00	2.860.995.528,23	22,06%
55 - MIN.DE SERVICIOS PUBLICOS	146.911.227,94	0,00	27.443.391,16	187.015.823,72	0,00	0,00	361.370.442,82	2,79%
60 - MINISTERIO DE PRODUCCION Y DESARROLLO	55.796.415,38	0,00	0,00	112.615.050,88	0,00	0,00	168.411.466,26	1,30%
65 - SEC.DE ESTADO DEL AMB.Y DES.SUSTENTABLE	29.522.395,01	0,00	0,00	15.053.164,45	0,00	0,00	44.575.559,46	0,34%
80 - TRIBUNAL DE CUENTAS	86.627.810,86	0,00	1.847.488,70	0,00	0,00	0,00	88.475.299,56	0,68%
85 - SECRETARIA DE ESTADO DE MIINERIA	33.677.164,20	0,00	0,00	30.654.868,99	0,00	0,00	64.332.033,19	0,50%
90 - SECRETARIA DE ESTADO DE SEGURIDAD	200.644,42	756.141.517,39	0,00	0,00	0,00	0,00	756.342.161,81	5,83%
TOTAL	4.304.699.193,82	756.141.517,39	6.808.981.150,65	1.077.416.176,23	19.004.540,10	0,00	12.966.242.578,19	100%
	33,20%	5,83%	52,51%	8,31%	0,15%	0,00%	100%	

**SECTOR PUBLICO PROVINCIAL NO FINANCIERO
ESTADO DE EJECUCION PRESUPUESTARIA DE GASTOS
COMPOSICION DEL GASTO POR JURISDICCION Y POR FINALIDAD
- AL 31/10/2015 -**

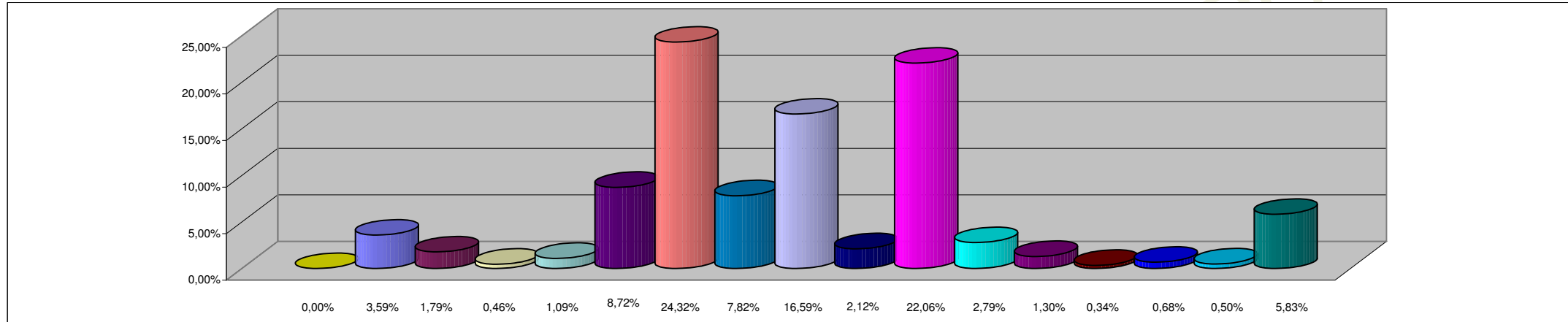

REFERENCIAS

JURISDICCION	PORCENTAJE
01 - PODER LEGISLATIVO	0,00%
02 - PODER JUDICIAL	3,59%
10 - GOBERNACION	1,79%
15- SECRETARIA GENERAL DE LA GOBERNACION	0,46%
20 - MINISTERIO DE GOBIERNO Y JUSTICIA	1,09%
25 - MINISTERIO DE OBRAS Y SERVICIOS PUBLICOS	8,72%
30 - MINISTERIO DE HACIENDA Y FINANZAS	24,32%
35 - SECRETARIA DE VIVIENDA Y DES. URBANO	7,82%
40 - MINISTERIO DE SALUD	16,59%
45 - MINISTERIO DE DESARROLLO SOCIAL	2,12%
50 - MIN.DE EDUCACION, CIENCIA Y TECNOL.	22,06%
55 - MIN.DE SERVICIOS PUBLICOS	2,79%
60 - MINISTERIO DE PRODUCCION Y DESARROLLO	1,30%
65 - SEC.DE ESTADO DEL AMB.Y DES.SUSTENTABLE	0,34%
80 - TRIBUNAL DE CUENTAS	0,68%
85 - SECRETARIA DE ESTADO DE MINERIA	0,50%
90 - SECRETARIA DE ESTADO DE SEGURIDAD	5,83%
TOTAL DEL PORCENTAJE	100,01%

**SECTOR PUBLICO PROVINCIAL NO FINANCIERO
ESTADO DE EJECUCION PRESUPUESTARIA DE GASTOS
COMPOSICION DEL GASTO POR FINALIDAD
- AL 31/10/2015 -**

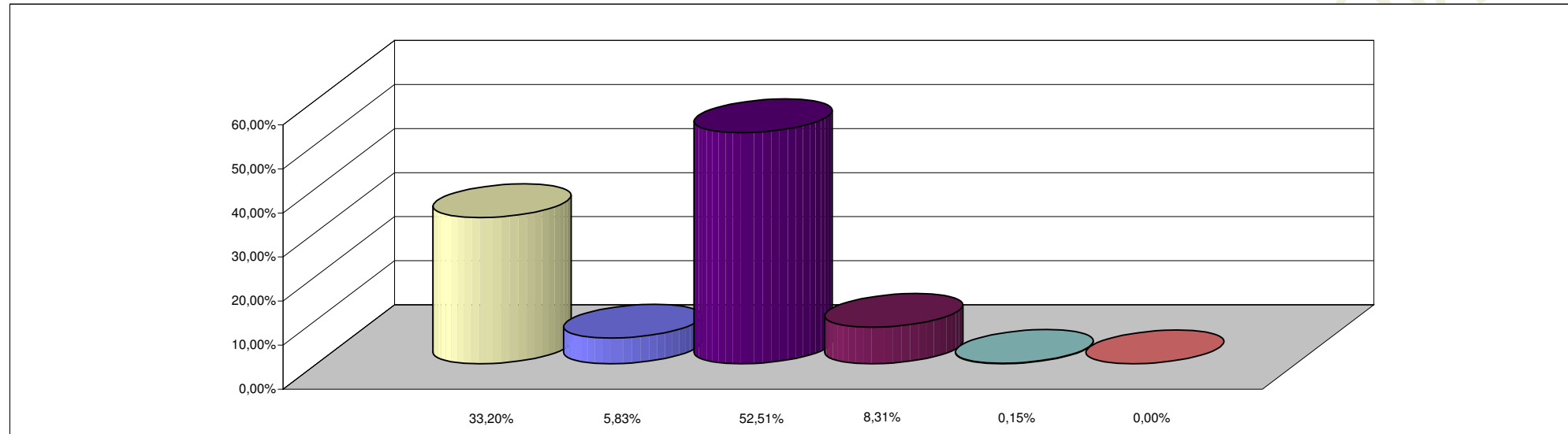

REFERENCIAS

FINALIDAD	PORCENTAJE
ADMINISTRACION GUBERNAMENTAL	33,20%
SERVICIOS DE SEGURIDAD	5,83%
SERVICIOS SOCIALES	52,51%
SERVICIOS ECONOMICOS	8,31%
DEUDA PUBLICA	0,15%
NO CLASIFICADO	0,00%
TOTAL DEL PORCENTAJE	100,00%