

SECTOR PUBLICO PROVINCIAL NO FINANCIERO
ESTADO DE EJECUCION PRESUPUESTARIA DE GASTOS
COMPOSICION DEL GASTO POR JURISDICCION Y POR FINALIDAD

- AL 31/12/2019 -

<i>Jurisdicción</i>	<i>Finalidad</i>	<i>ADMINISTRACION GUBERNAMENTAL</i>	<i>SERVICIOS DE SEGURIDAD</i>	<i>SERVICIOS SOCIALES</i>	<i>SERVICIOS ECONOMICOS</i>	<i>DEUDA PUBLICA</i>	<i>NO CLASIFICADO</i>	<i>TOTAL</i>	<i>PARTICIPACION PORCENTUAL</i>
01	PODER LEGISLATIVO	0,00	0,00	0,00	0,00	0,00	0,00	0,00	0,00%
02	PODER JUDICIAL	1.195.693.301,57	0,00	0,00	0,00	0,00	0,00	1.195.693.301,57	3,89%
10	GOBERNACION	208.244.451,36	0,00	199.374.674,61	110.891.892,53	0,00	0,00	518.511.018,50	1,69%
15	SECRETARIA GENERAL DE LA GOBERNACION	147.693.953,77	0,00	7.252.480,77	0,00	0,00	0,00	154.946.434,54	0,50%
20	MINISTERIO DE GOBIERNO Y JUSTICIA	502.194.801,18	0,00	40.692.502,41	15.469.104,24	0,00	0,00	558.356.407,83	1,82%
25	MINISTERIO DE OBRAS Y SERVICIOS PUBLICOS	1.417.845.638,28	0,00	193.581.755,68	962.985.884,26	0,00	0,00	2.574.413.278,22	8,38%
30	MINISTERIO DE HACIENDA Y FINANZAS	6.927.613.711,61	0,00	897.281.404,40	87.985.957,97	315.116.743,45	0,00	8.227.997.817,43	26,79%
35	SECRETARIA DE VIVIENDA Y DES. URBANO	1.099.503,76	0,00	965.531.710,79	0,00	0,00	0,00	966.631.214,55	3,15%
40	MINISTERIO DE SALUD	19.284.514,19	0,00	5.115.965.597,68	1.473.385,89	0,00	0,00	5.136.723.497,76	16,73%
45	MINISTERIO DE DESARROLLO SOCIAL	322.241.061,53	0,00	348.243.379,70	0,00	0,00	0,00	670.484.441,23	2,18%
50	MIN.DE EDUCACION, CIENCIA Y TECNOL.	8.071.449,71	0,00	7.299.478.796,34	0,00	0,00	0,00	7.307.550.246,05	23,80%
55	MIN.DE SERVICIOS PUBLICOS	16.101.343,22	0,00	256.233.852,91	551.076.323,43	0,00	0,00	823.411.519,56	2,68%
60	MINISTERIO DE PRODUCCION Y DESARROLLO	33.689.124,95	0,00	0,00	260.499.145,59	0,00	0,00	294.188.270,54	0,96%
65	SEC.DE ESTADO DEL AMB.Y DES.SUSTENTABLE	6.669.890,00	0,00	0,00	82.922.631,83	0,00	0,00	89.592.521,83	0,29%
80	TRIBUNAL DE CUENTAS	206.927.604,78	0,00	3.062.330,70	0,00	0,00	0,00	209.989.935,48	0,68%
85	SECRETARIA DE ESTADO DE MIINERIA	68.250.205,13	0,00	0,00	73.187.391,15	0,00	0,00	141.437.596,28	0,46%
90	SECRETARIA DE ESTADO DE SEGURIDAD	39.017,99	1.839.280.767,27	0,00	0,00	0,00	0,00	1.839.319.785,26	5,99%
TOTAL		11.081.659.573,03	1.839.280.767,27	15.326.698.485,99	2.146.491.716,89	315.116.743,45	0,00	30.709.247.286,63	100%
		36,09%	5,99%	49,91%	6,99%	1,03%	0,00%	100,00%	

**SECTOR PUBLICO PROVINCIAL NO FINANCIERO
ESTADO DE EJECUCION PRESUPUESTARIA DE GASTOS
COMPOSICION DEL GASTO POR JURISDICCION Y POR FINALIDAD
- AL 31/12/2019 -**

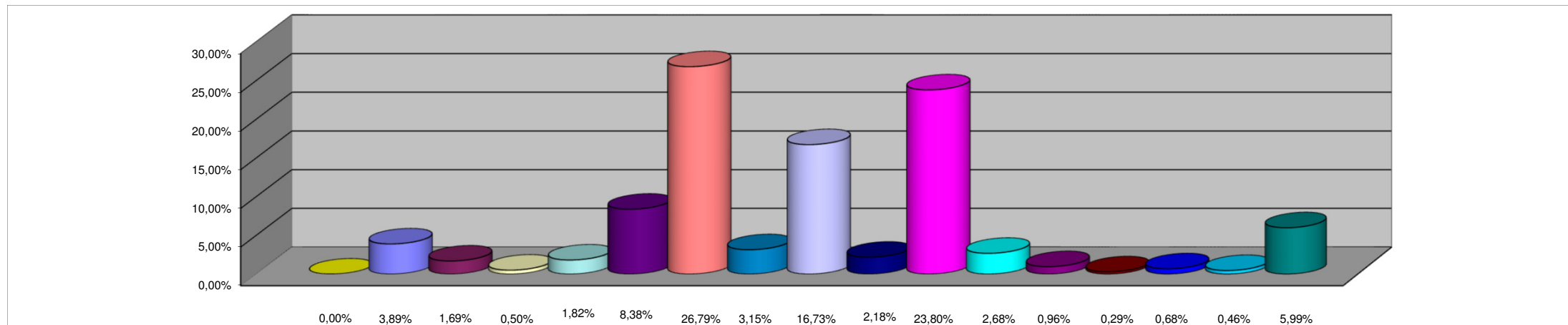

REFERENCIAS

JURISDICCION	PORCENTAJE
01 - PODER LEGISLATIVO	0,00%
02 - PODER JUDICIAL	3,89%
10 - GOBERNACION	1,69%
15- SECRETARIA GENERAL DE LA GOBERNACION	0,50%
20 - MINISTERIO DE GOBIERNO Y JUSTICIA	1,82%
25 - MINISTERIO DE OBRAS Y SERVICIOS PUBLICOS	8,38%
30 - MINISTERIO DE HACIENDA Y FINANZAS	26,79%
35 - SECRETARIA DE VIVIENDA Y DES. URBANO	3,15%
40 - MINISTERIO DE SALUD	16,73%
45 - MINISTERIO DE DESARROLLO SOCIAL	2,18%
50 - MIN.DE EDUCACION, CIENCIA Y TECNOL.	23,80%
55 - MIN.DE SERVICIOS PUBLICOS	2,68%
60 - MINISTERIO DE PRODUCCION Y DESARROLLO	0,96%
65 - SEC.DE ESTADO DEL AMB. Y DES.SUSTENTABLE	0,29%
80 - TRIBUNAL DE CUENTAS	0,68%
85 - SECRETARIA DE ESTADO DE MINERIA	0,46%
90 - SECRETARIA DE ESTADO DE SEGURIDAD	5,99%
TOTAL DEL PORCENTAJE	100,00%

**SECTOR PUBLICO PROVINCIAL NO FINANCIERO
ESTADO DE EJECUCION PRESUPUESTARIA DE GASTOS
COMPOSICION DEL GASTO POR FINALIDAD
- AL 31/12/2019 -**

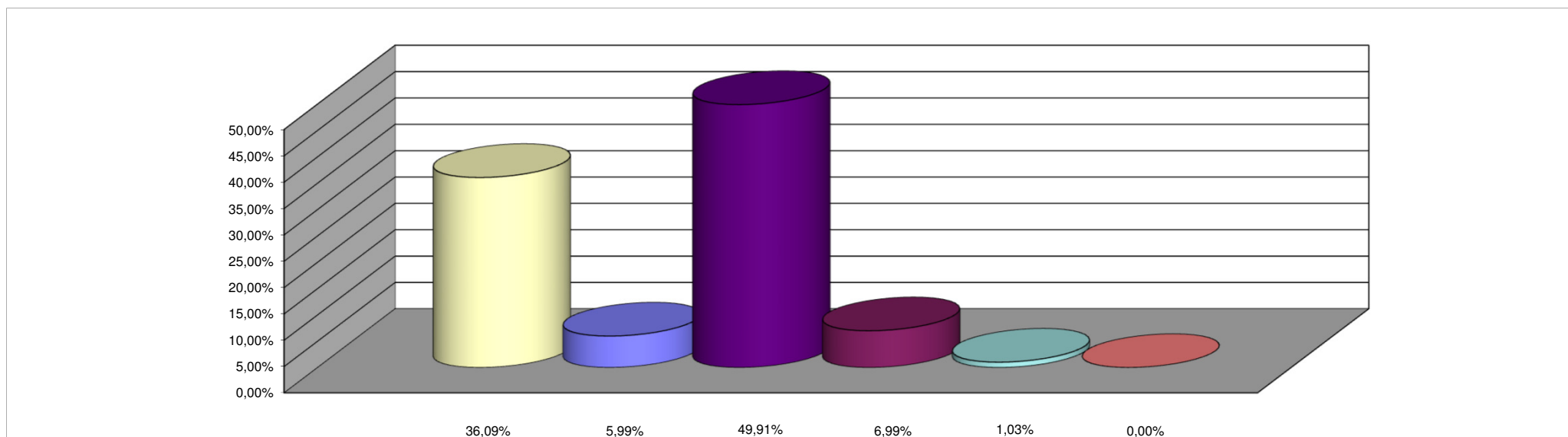

REFERENCIAS

FINALIDAD	PORCENTAJE
ADMINISTRACION GUBERNAMENTAL	36,09%
SERVICIOS DE SEGURIDAD	5,99%
SERVICIOS SOCIALES	49,91%
SERVICIOS ECONOMICOS	6,99%
DEUDA PUBLICA	1,03%
NO CLASIFICADO	0,00%
TOTAL DEL PORCENTAJE	100,00%