

**SECTOR PUBLICO PROVINCIAL NO FINANCIERO**  
**ESTADO DE EJECUCION PRESUPUESTARIA DE GASTOS**  
**COMPOSICION DEL GASTO POR JURISDICCION Y POR FINALIDAD**  
**- AL 31/07/2015 -**

<i>Finalidad</i>	<i>ADMINISTRACION GUBERNAMENTAL</i>	<i>SERVICIOS DE SEGURIDAD</i>	<i>SERVICIOS SOCIALES</i>	<i>SERVICIOS ECONOMICOS</i>	<i>DEUDA PUBLICA</i>	<i>NO CLASIFICADO</i>	<i>TOTAL</i>	<i>PARTICIPACION PORCENTUAL</i>
01 PODER LEGISLATIVO	0,00	0,00	0,00	0,00	0,00	0,00	<b>0,00</b>	<b>0,00%</b>
02 - PODER JUDICIAL	312.194.707,35	0,00	0,00	0,00	0,00	0,00	<b>312.194.707,35</b>	<b>3,64%</b>
10 - GOBERNACION	77.535.954,96	0,00	63.396.822,76	12.781.746,97	0,00	0,00	<b>153.714.524,69</b>	<b>1,80%</b>
15- SECRETARIA GENERAL DE LA GOBERNACION	32.935.701,80	0,00	8.140.527,22	0,00	0,00	0,00	<b>41.076.229,02</b>	<b>0,48%</b>
20 - MINISTERIO DE GOBIERNO Y JUSTICIA	81.855.624,91	0,00	10.604.047,86	4.042.778,94	0,00	0,00	<b>96.502.451,71</b>	<b>1,13%</b>
25 - MINISTERIO DE OBRAS Y SERVICIOS PUBLICOS	219.150.963,56	0,00	78.632.863,75	436.308.250,15	0,00	0,00	<b>734.092.077,46</b>	<b>8,58%</b>
30 - MINISTERIO DE HACIENDA Y FINANZAS	1.763.840.271,38	0,00	259.656.803,80	5.172.256,99	18.920.452,29	0,00	<b>2.047.589.784,46</b>	<b>23,93%</b>
35 - SECRETARIA DE VIVIENDA Y DES. URBANO	7.035.780,83	0,00	624.159.776,94	0,00	0,00	0,00	<b>631.195.557,77</b>	<b>7,37%</b>
40 - MINISTERIO DE SALUD	41.037.750,03	0,00	1.376.611.374,26	7.224.636,12	0,00	0,00	<b>1.424.873.760,41</b>	<b>16,65%</b>
45 - MINISTERIO DE DESARROLLO SOCIAL	66.583.595,94	0,00	121.419.026,77	0,00	0,00	0,00	<b>188.002.622,71</b>	<b>2,20%</b>
50 - MIN.DE EDUCACION, CIENCIA Y TECNOL.	16.881.640,46	0,00	1.934.758.031,13	0,00	0,00	0,00	<b>1.951.639.671,59</b>	<b>22,80%</b>
55 - MIN.DE SERVICIOS PUBLICOS	106.057.306,73	0,00	17.285.424,64	104.880.852,48	0,00	0,00	<b>228.223.583,85</b>	<b>2,67%</b>
60 - MINISTERIO DE PRODUCCION Y DESARROLLO	31.865.091,88	0,00	0,00	57.871.456,10	0,00	0,00	<b>89.736.547,98</b>	<b>1,05%</b>
65 - SEC.DE ESTADO DEL AMB.Y DES.SUSTENTABLE	20.156.522,13	0,00	0,00	11.151.365,52	0,00	0,00	<b>31.307.887,65</b>	<b>0,37%</b>
80 - TRIBUNAL DE CUENTAS	58.595.149,75	0,00	1.221.222,99	0,00	0,00	0,00	<b>59.816.372,74</b>	<b>0,70%</b>
85 - SECRETARIA DE ESTADO DE MIINERIA	23.732.460,76	0,00	0,00	19.552.679,82	0,00	0,00	<b>43.285.140,58</b>	<b>0,51%</b>
90 - SECRETARIA DE ESTADO DE SEGURIDAD	149.494,73	523.155.324,32	0,00	0,00	0,00	0,00	<b>523.304.819,05</b>	<b>6,12%</b>
<b>TOTAL</b>	<b>2.859.608.017,20</b>	<b>523.155.324,32</b>	<b>4.495.885.922,12</b>	<b>658.986.023,09</b>	<b>18.920.452,29</b>	<b>0,00</b>	<b>8.556.555.739,02</b>	<b>100%</b>
	<b>33,42%</b>	<b>6,11%</b>	<b>52,55%</b>	<b>7,70%</b>	<b>0,22%</b>	<b>0,00%</b>	<b>100%</b>	

**SECTOR PUBLICO PROVINCIAL NO FINANCIERO  
ESTADO DE EJECUCION PRESUPUESTARIA DE GASTOS  
COMPOSICION DEL GASTO POR JURISDICCION Y POR FINALIDAD  
- AL 31/07/2015 -**

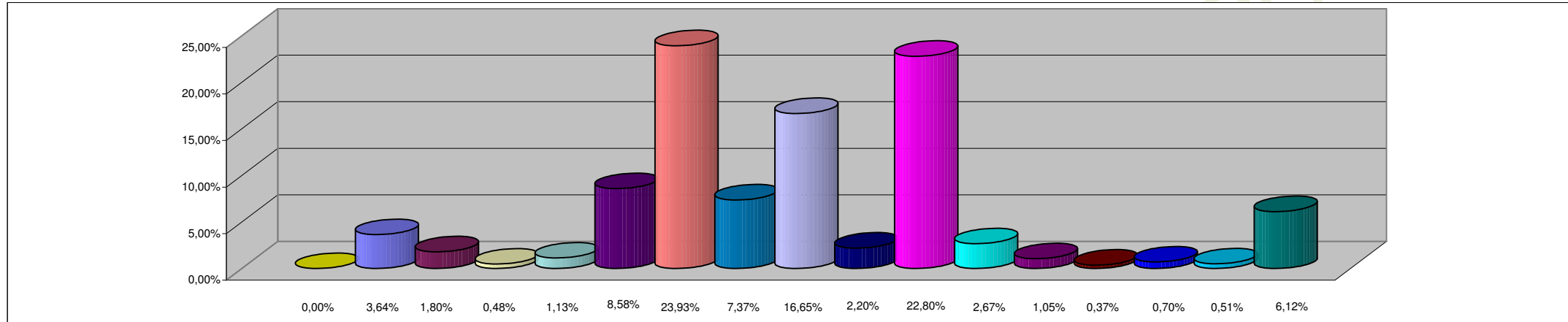

**REFERENCIAS**

<b>JURISDICCION</b>	<b>PORCENTAJE</b>
01 - PODER LEGISLATIVO	0,00%
02 - PODER JUDICIAL	3,64%
10 - GOBERNACION	1,80%
15- SECRETARIA GENERAL DE LA GOBERNACION	0,48%
20 - MINISTERIO DE GOBIERNO Y JUSTICIA	1,13%
25 - MINISTERIO DE OBRAS Y SERVICIOS PUBLICOS	8,58%
30 - MINISTERIO DE HACIENDA Y FINANZAS	23,93%
35 - SECRETARIA DE VIVIENDA Y DES. URBANO	7,37%
40 - MINISTERIO DE SALUD	16,65%
45 - MINISTERIO DE DESARROLLO SOCIAL	2,20%
50 - MIN.DE EDUCACION, CIENCIA Y TECNOL.	22,80%
55 - MIN.DE SERVICIOS PUBLICOS	2,67%
60 - MINISTERIO DE PRODUCCION Y DESARROLLO	1,05%
65 - SEC.DE ESTADO DEL AMB.Y DES.SUSTENTABLE	0,37%
80 - TRIBUNAL DE CUENTAS	0,70%
85 - SECRETARIA DE ESTADO DE MINERIA	0,51%
90 - SECRETARIA DE ESTADO DE SEGURIDAD	6,12%
<b>TOTAL DEL PORCENTAJE</b>	<b>99,98%</b>

**SECTOR PUBLICO PROVINCIAL NO FINANCIERO  
ESTADO DE EJECUCION PRESUPUESTARIA DE GASTOS  
COMPOSICION DEL GASTO POR FINALIDAD  
- AL 31/07/2015 -**

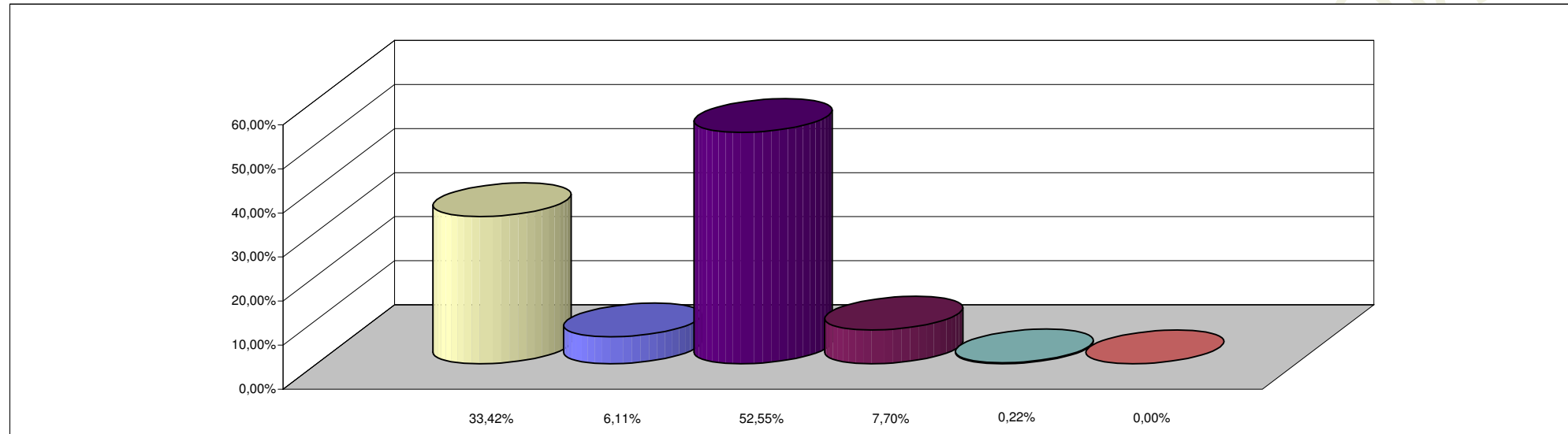

**REFERENCIAS**

<b>FINALIDAD</b>	<b>PORCENTAJE</b>
ADMINISTRACION GUBERNAMENTAL	33,42%
SERVICIOS DE SEGURIDAD	6,11%
SERVICIOS SOCIALES	52,55%
SERVICIOS ECONOMICOS	7,70%
DEUDA PUBLICA	0,22%
NO CLASIFICADO	0,00%
<b>TOTAL DEL PORCENTAJE</b>	<b>100,00%</b>