

**SECTOR PUBLICO PROVINCIAL NO FINANCIERO  
ESTADO DE EJECUCION PRESUPUESTARIA DE GASTOS  
COMPOSICION DEL GASTO POR JURISDICCION Y POR FINALIDAD**

- AL 28/02/2019 -

| <b>Jurisdicción</b> | <b>Finalidad</b>                         | <b>ADMINISTRACION<br/>GUBERNAMENTAL</b> | <b>SERVICIOS DE<br/>SEGURIDAD</b> | <b>SERVICIOS<br/>SOCIALES</b> | <b>SERVICIOS<br/>ECONOMICOS</b> | <b>DEUDA<br/>PUBLICA</b> | <b>NO<br/>CLASIFICADO</b> | <b>TOTAL</b>            | <b>PARTICIPACION<br/>PORCENTUAL</b> |
|---------------------|--|---|-----------------------------------|-------------------------------|---------------------------------|--------------------------|---------------------------|-------------------------|-------------------------------------|
| 01                  | PODER LEGISLATIVO                        | 0,00                                    | 0,00                              | 0,00                          | 0,00                            | 0,00                     | 0,00                      | <b>0,00</b>             | <b>0,00%</b>                        |
| 02                  | PODER JUDICIAL                           | 259.158.934,67                          | 0,00                              | 0,00                          | 0,00                            | 0,00                     | 0,00                      | <b>259.158.934,67</b>   | <b>4,29%</b>                        |
| 10                  | GOBERNACION                              | 37.552.153,94                           | 0,00                              | 27.708.025,56                 | 7.768.728,32                    | 0,00                     | 0,00                      | <b>73.028.907,82</b>    | <b>1,21%</b>                        |
| 15                  | SECRETARIA GENERAL DE LA GOBERNACION     | 24.081.250,92                           | 0,00                              | 2.883.899,59                  | 0,00                            | 0,00                     | 0,00                      | <b>26.965.150,51</b>    | <b>0,44%</b>                        |
| 20                  | MINISTERIO DE GOBIERNO Y JUSTICIA        | 35.473.306,90                           | 0,00                              | 7.338.353,02                  | 1.576.195,77                    | 0,00                     | 0,00                      | <b>44.387.855,69</b>    | <b>0,73%</b>                        |
| 25                  | MINISTERIO DE OBRAS Y SERVICIOS PUBLICOS | 133.614.636,95                          | 0,00                              | 8.195.242,88                  | 221.585.814,00                  | 0,00                     | 0,00                      | <b>363.395.693,83</b>   | <b>6,00%</b>                        |
| 30                  | MINISTERIO DE HACIENDA Y FINANZAS        | 1.765.707.910,94                        | 0,00                              | 147.140.773,56                | 4.985.953,72                    | 0,00                     | 20.000.000,00             | <b>1.937.834.638,22</b> | <b>32,01%</b>                       |
| 35                  | SECRETARIA DE VIVIENDA Y DES. URBANO     | 5.552.618,39                            | 0,00                              | 113.967.859,08                | 0,00                            | 0,00                     | 0,00                      | <b>119.520.477,47</b>   | <b>1,97%</b>                        |
| 40                  | MINISTERIO DE SALUD                      | 29.024.637,64                           | 0,00                              | 1.054.411.591,16              | 3.474.662,07                    | 0,00                     | 0,00                      | <b>1.086.910.890,87</b> | <b>17,95%</b>                       |
| 45                  | MINISTERIO DE DESARROLLO SOCIAL          | 27.490.908,73                           | 0,00                              | 80.808.712,15                 | 0,00                            | 0,00                     | 0,00                      | <b>108.299.620,88</b>   | <b>1,79%</b>                        |
| 50                  | MIN.DE EDUCACION, CIENCIA Y TECNOL.      | 29.303.538,35                           | 0,00                              | 1.414.324.213,97              | 0,00                            | 0,00                     | 0,00                      | <b>1.443.627.752,32</b> | <b>23,85%</b>                       |
| 55                  | MIN.DE SERVICIOS PUBLICOS                | 10.586.014,28                           | 0,00                              | 31.902.776,14                 | 46.784.437,52                   | 0,00                     | 0,00                      | <b>89.273.227,94</b>    | <b>1,47%</b>                        |
| 60                  | MINISTERIO DE PRODUCCION Y DESARROLLO    | 18.056.028,52                           | 0,00                              | 0,00                          | 29.109.793,64                   | 0,00                     | 0,00                      | <b>47.165.822,16</b>    | <b>0,78%</b>                        |
| 65                  | SEC.DE ESTADO DEL AMB.Y DES.SUSTENTABLE  | 11.387.170,21                           | 0,00                              | 0,00                          | 1.794.259,07                    | 0,00                     | 0,00                      | <b>13.181.429,28</b>    | <b>0,22%</b>                        |
| 80                  | TRIBUNAL DE CUENTAS                      | 46.593.830,01                           | 0,00                              | 756.466,36                    | 0,00                            | 0,00                     | 0,00                      | <b>47.350.296,37</b>    | <b>0,78%</b>                        |
| 85                  | SECRETARIA DE ESTADO DE MINERIA          | 4.173.319,95                            | 0,00                              | 0,00                          | 5.464.648,53                    | 0,00                     | 0,00                      | <b>9.637.968,48</b>     | <b>0,16%</b>                        |
| 90                  | SECRETARIA DE ESTADO DE SEGURIDAD        | 0,00                                    | 384.335.420,17                    | 0,00                          | 0,00                            | 0,00                     | 0,00                      | <b>384.335.420,17</b>   | <b>6,35%</b>                        |
| <b>TOTAL</b>        |  | <b>2.437.756.260,40</b>                 | <b>384.335.420,17</b>             | <b>2.889.437.913,47</b>       | <b>322.544.492,64</b>           | <b>0,00</b>              | <b>20.000.000,00</b>      | <b>6.054.074.086,68</b> | <b>100%</b>                         |
|                     |  | <b>40,26%</b>                           | <b>6,35%</b>                      | <b>47,73%</b>                 | <b>5,33%</b>                    | <b>0,00%</b>             | <b>0,33%</b>              | <b>100%</b>             |                                     |

**SECTOR PUBLICO PROVINCIAL NO FINANCIERO  
ESTADO DE EJECUCION PRESUPUESTARIA DE GASTOS  
COMPOSICION DEL GASTO POR JURISDICCION Y POR FINALIDAD  
- AL 28/02/2019 -**

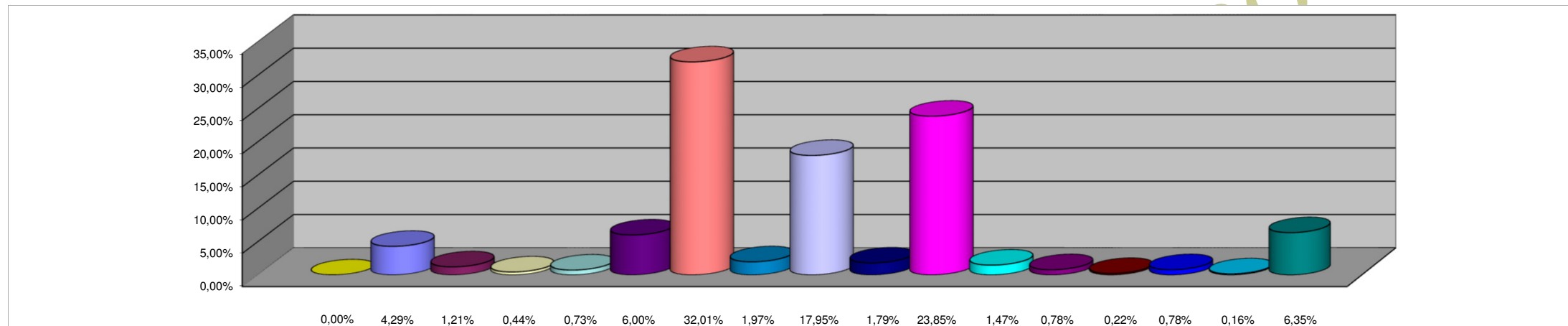

**REFERENCIAS**

| <b>JURISDICCION</b>                           | <b>PORCENTAJE</b> |
|---|-------------------|
| 01 - PODER LEGISLATIVO                        | 0,00%             |
| 02 - PODER JUDICIAL                           | 4,29%             |
| 10 - GOBERNACION                              | 1,21%             |
| 15- SECRETARIA GENERAL DE LA GOBERNACION      | 0,44%             |
| 20 - MINISTERIO DE GOBIERNO Y JUSTICIA        | 0,73%             |
| 25 - MINISTERIO DE OBRAS Y SERVICIOS PUBLICOS | 6,00%             |
| 30 - MINISTERIO DE HACIENDA Y FINANZAS        | 32,01%            |
| 35 - SECRETARIA DE VIVIENDA Y DES. URBANO     | 1,97%             |
| 40 - MINISTERIO DE SALUD                      | 17,95%            |
| 45 - MINISTERIO DE DESARROLLO SOCIAL          | 1,79%             |
| 50 - MIN.DE EDUCACION, CIENCIA Y TECNOL.      | 23,85%            |
| 55 - MIN.DE SERVICIOS PUBLICOS                | 1,47%             |
| 60 - MINISTERIO DE PRODUCCION Y DESARROLLO    | 0,78%             |
| 65 - SEC.DE ESTADO DEL AMB. Y DES.SUSTENTABLE | 0,22%             |
| 80 - TRIBUNAL DE CUENTAS                      | 0,78%             |
| 85 - SECRETARIA DE ESTADO DE MINERIA          | 0,16%             |
| 90 - SECRETARIA DE ESTADO DE SEGURIDAD        | 6,35%             |
| <b>TOTAL DEL PORCENTAJE</b>                   | <b>100,00%</b>    |

**SECTOR PUBLICO PROVINCIAL NO FINANCIERO  
ESTADO DE EJECUCION PRESUPUESTARIA DE GASTOS  
COMPOSICION DEL GASTO POR FINALIDAD  
- AL 28/02/2019 -**

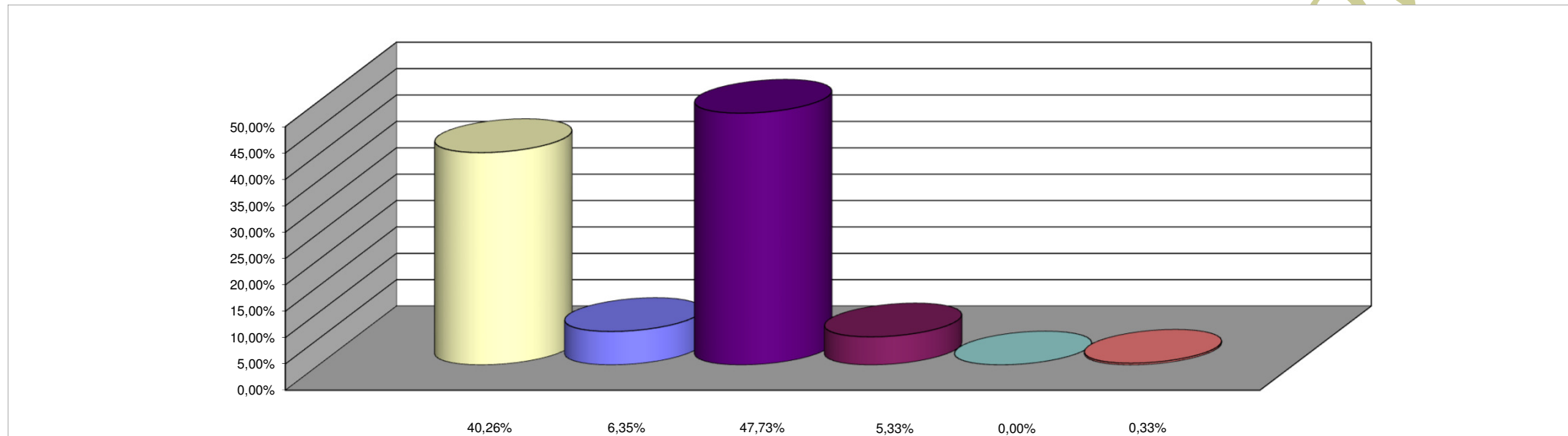

**REFERENCIAS**

| <b>FINALIDAD</b>             | <b>PORCENTAJE</b> |
|------------------------------|-------------------|
| ADMINISTRACION GUBERNAMENTAL | 40,26%            |
| SERVICIOS DE SEGURIDAD       | 6,35%             |
| SERVICIOS SOCIALES           | 47,73%            |
| SERVICIOS ECONOMICOS         | 5,33%             |
| DEUDA PUBLICA                | 0,00%             |
| NO CLASIFICADO               | 0,33%             |
| <b>TOTAL DEL PORCENTAJE</b>  | <b>100,00%</b>    |