

INFORMACION SOBRE EL ESTADO DE EJECUCION PRESUPUESTARIA DE GASTOS
- AL 29/02/2016 -

SECTOR PUBLICO PROVINCIAL NO FINANCIERO

OBJETO DE GASTO	CREDITO VIGENTE EJERCICIO 2016 (1)	COMPROMETIDO ACTUAL (2)	DEVENGADO ACTUAL (3)	DIFERENCIA CREDITO - DEVENGADO (4=1-3)	PORCENTAJE EN EJECUCION (5=3/1)
1 - GASTOS EN PERSONAL	8.981.314.450,60	1.361.920.388,30	1.361.920.388,30	7.619.394.062,30	15,16%
2 - BIENES DE CONSUMO	1.155.503.951,93	49.535.867,89	43.915.076,46	1.111.588.875,47	3,80%
3 - SERVICIOS NO PERSONALES	2.316.596.849,79	228.439.535,75	224.301.602,90	2.092.295.246,89	9,68%
4 - BIENES DE USO	2.208.295.737,57	57.265.785,76	56.876.812,41	2.151.418.925,16	2,58%
5 - TRANSFERENCIAS	5.914.307.050,36	719.042.473,61	696.186.371,08	5.218.120.679,28	11,77%
6 - ACTIVOS FINANCIEROS	208.032.242,53	3.651.787,36	3.651.787,36	204.380.455,17	1,76%
7 - SERVICIOS DE LA DEUDA Y D.O.P.	116.820.032,00	0,00	0,00	116.820.032,00	0,00%
TOTAL	20.900.870.314,78	2.419.855.838,67	2.386.852.038,51	18.514.018.276,27	11,42%

**SECTOR PUBLICO PROVINCIAL NO FINANCIERO
ESTADO DE EJECUCION PRESUPUESTARIA DE GASTOS
PORCENTAJE DE EJECUCION DEL GASTO POR INCISO
- AL 29/02/2016 -**

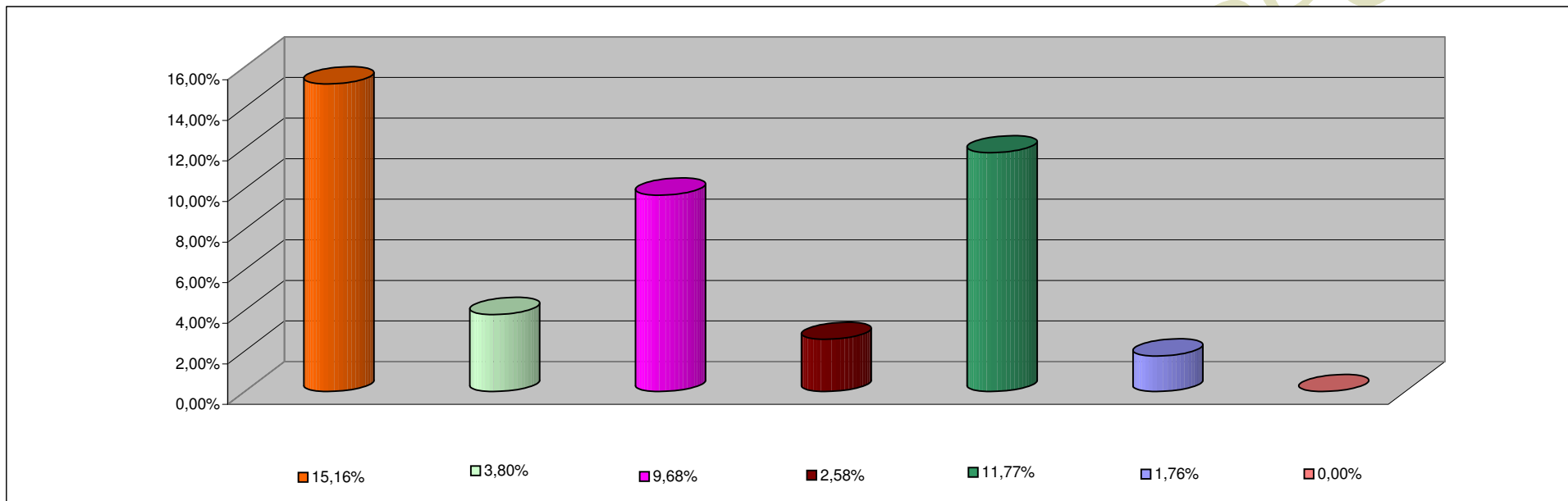

INCISO	PORCENTAJE DE EJECUCION
1 - GASTOS EN PERSONAL	15,16%
2 - BIENES DE CONSUMO	3,80%
3 - SERVICIOS NO PERSONALES	9,68%
4 - BIENES DE USO	2,58%
5 - TRANSFERENCIAS	11,77%
6 - ACTIVOS FINANCIEROS	1,76%
7 - SERV. DE LA DEUDA D.O.P.	0,00%

**INFORMACION SOBRE EL ESTADO DE EJECUCION PRESUPUESTARIA DE GASTOS
- AL 29/02/2016 -**

ADMINISTRACION CENTRAL

OBJETO DE GASTO	CREDITO VIGENTE EJERCICIO 2016 (1)	COMPROMETIDO ACTUAL (2)	DEVENGADO ACTUAL (3)	DIFERENCIA CREDITO - DEVENGADO (4=1-3)	PORCENTAJE EN EJECUCION (5=3/1)
1 - GASTOS EN PERSONAL	8.338.050.848,60	1.264.713.697,51	1.264.713.697,51	7.073.337.151,09	15,17%
2 - BIENES DE CONSUMO	561.473.681,93	14.716.357,65	9.389.924,48	552.083.757,45	1,67%
3 - SERVICIOS NO PERSONALES	635.192.355,69	33.775.639,49	30.319.169,06	604.873.186,63	4,77%
4 - BIENES DE USO	1.408.202.544,93	21.057.763,05	20.668.789,70	1.387.533.755,23	1,47%
5 - TRANSFERENCIAS	5.504.488.891,36	658.705.393,28	635.849.290,75	4.868.639.600,61	11,55%
6 - ACTIVOS FINANCIEROS	28.265.337,53	0,00	0,00	28.265.337,53	0,00%
7 - SERVICIOS DE LA DEUDA Y D.O.P	116.820.032,00	0,00	0,00	116.820.032,00	0,00%
TOTAL	16.592.493.692,04	1.992.968.850,98	1.960.940.871,50	14.631.552.820,54	11,82%

ADMINISTRACION CENTRAL
ESTADO DE EJECUCION PRESUPUESTARIA DE GASTOS
PORCENTAJE DE EJECUCION DEL GASTO POR INCISO
- AL 29/02/2016 -

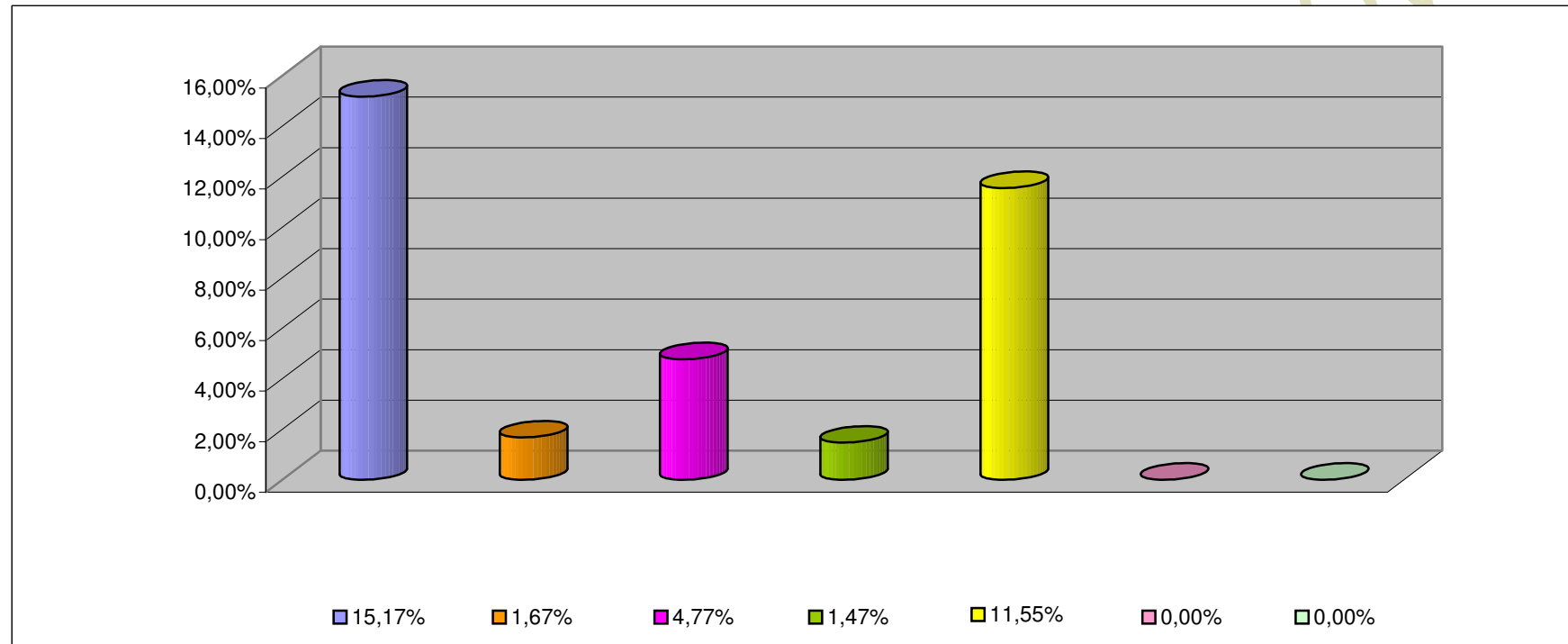

INCISO	PORCENTAJE DE EJECUCION (%)
1 - GASTOS EN PERSONAL	15,17%
2 - BIENES DE CONSUMO	1,67%
3 - SERVICIOS NO PERSONALES	4,77%
4 - BIENES DE USO	1,47%
5 - TRANSFERENCIAS	11,55%
6 - ACTIVOS FINANCIEROS	0,00%
7 - SERV. DE LA DEUDA D.O.P.	0,00%

**INFORMACION SOBRE EL ESTADO DE EJECUCION PRESUPUESTARIA DE GASTOS
- AL 29/02/2016 -**

ORGANISMOS DESCENTRALIZADOS

OBJETO DE GASTO	CREDITO VIGENTE EJERCICIO 2016 (1)	COMPROMETIDO ACTUAL (2)	DEVENGADO ACTUAL (3)	DIFERENCIA CREDITO - DEVENGADO (4=1-3)	PORCENTAJE EN EJECUCION (5=3/1)
1 - GASTOS EN PERSONAL	555.689.067,00	84.249.826,05	84.249.826,05	471.439.240,95	15,16%
2 - BIENES DE CONSUMO	147.464.380,00	190.476,89	167.035,89	147.297.344,11	0,11%
3 - SERVICIOS NO PERSONALES	580.389.005,10	63.734.685,16	63.063.042,74	517.325.962,36	10,87%
4 - BIENES DE USO	791.159.202,64	36.208.022,71	36.208.022,71	754.951.179,93	4,58%
5 - TRANSFERENCIAS	409.485.359,00	60.337.080,33	60.337.080,33	349.148.278,67	14,73%
6 - ACTIVOS FINANCIEROS	179.766.905,00	3.651.787,36	3.651.787,36	176.115.117,64	2,03%
TOTAL	2.663.953.918,74	248.371.878,50	247.676.795,08	2.416.277.123,66	9,30%

ORGANISMOS DESCENTRALIZADOS
ESTADO DE EJECUCION PRESUPUESTARIA DE GASTOS
PORCENTAJE DE EJECUCION DEL GASTO POR INCISO
- AL 29/02/2016 -

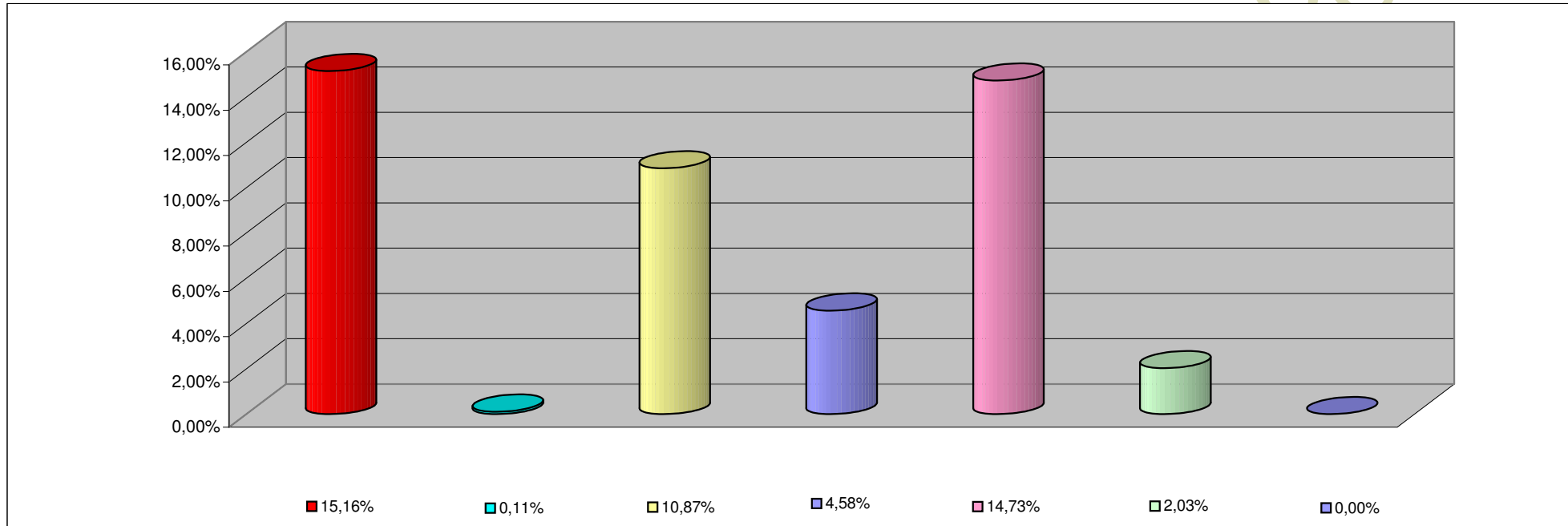

INCISO	PORCENTAJE DE EJECUCION
1 - GASTOS EN PERSONAL	15,16%
2 - BIENES DE CONSUMO	0,11%
3 - SERVICIOS NO PERSONALES	10,87%
4 - BIENES DE USO	4,58%
5 - TRANSFERENCIAS	14,73%
6 - ACTIVOS FINANCIEROS	2,03%
7- SERV. DE LA DEUDA D. O. P.	0,00%

**INFORMACION SOBRE EL ESTADO DE EJECUCION PRESUPUESTARIA DE GASTOS
- AL 29/02/2016 -**

INSTITUCIONES DE LA SEGURIDAD SOCIAL

OBJETO DE GASTO	CREDITO VIGENTE EJERCICIO 2016 (1)	COMPROMETIDO ACTUAL (2)	DEVENGADO ACTUAL (3)	DIFERENCIA CREDITO - DEVENGADO (4=1-3)	PORCENTAJE EN EJECUCION (5=3/1)
1 - GASTOS EN PERSONAL	87.574.535,00	12.956.864,74	12.956.864,74	74.617.670,26	14,80%
2 - BIENES DE CONSUMO	446.565.890,00	34.629.033,35	34.358.116,09	412.207.773,91	7,69%
3 - SERVICIOS NO PERSONALES	1.101.015.489,00	130.929.211,10	130.919.391,10	970.096.097,90	11,89%
4 - BIENES DE USO	8.933.990,00	0,00	0,00	8.933.990,00	0,00%
5 - TRANSFERENCIAS	332.800,00	0,00	0,00	332.800,00	0,00%
TOTAL	1.644.422.704,00	178.515.109,19	178.234.371,93	1.466.188.332,07	10,84%

INSTITUCIONES DE LA SEGURIDAD SOCIAL
ESTADO DE EJECUCION PRESUPUESTARIA DE GASTOS
PORCENTAJE DE EJECUCION DEL GASTO POR INCISO
- AL 29/02/2016 -

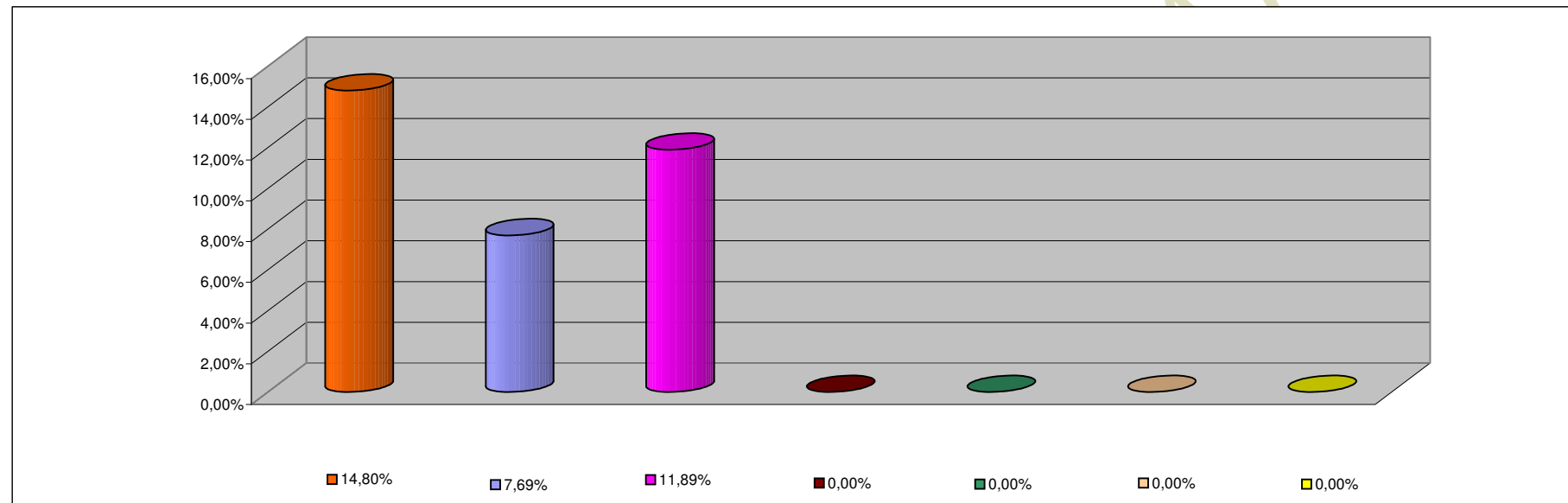

INCISO	PORCENTAJE DE EJECUCION
1 - GASTOS EN PERSONAL	14,80%
2 - BIENES DE CONSUMO	7,69%
3 - SERVICIOS NO PERSONALES	11,89%
4 - BIENES DE USO	0,00%
5 - TRANSFERENCIAS	0,00%
6 - ACTIVOS FINANCIEROS	0,00%
7 - SERV. DE LA DEUDA D.O.P.	0,00%