

INFORMACION SOBRE EL ESTADO DE EJECUCION PRESUPUESTARIA DE GASTOS
- AL 31/10/2019 -

SECTOR PUBLICO PROVINCIAL NO FINANCIERO

OBJETO DE GASTO	CREDITO VIGENTE EJERCICIO 2019 (1)	COMPROMETIDO ACTUAL (2)	DEVENGADO ACTUAL (3)	DIFERENCIA CREDITO - DEVENGADO (4=1-3)	PORCENTAJE EN EJECUCION (5=3/1)
1 - GASTOS EN PERSONAL	13.980.262.229,00	8.865.694.852,71	8.840.061.543,57	5.140.200.685,43	63,23%
2 - BIENES DE CONSUMO	1.852.550.030,00	1.024.633.165,35	989.872.806,60	862.677.223,40	53,43%
3 - SERVICIOS NO PERSONALES	3.666.915.911,00	1.817.660.121,73	1.785.126.254,83	1.881.789.656,17	48,68%
4 - BIENES DE USO	2.535.389.771,00	938.981.894,61	934.372.817,26	1.601.016.953,74	36,85%
5 - TRANSFERENCIAS	9.902.892.512,00	5.704.775.794,30	5.696.288.937,97	4.206.603.574,03	57,52%
6 - ACTIVOS FINANCIEROS	2.699.202.768,00	198.513.625,55	194.022.225,55	2.505.180.542,45	7,19%
7 - SERVICIOS DE LA DEUDA Y D.O.P.	674.371.278,00	199.256.699,27	199.256.699,27	475.114.578,73	29,55%
TOTAL	35.311.584.499,00	18.749.516.153,52	18.639.001.285,05	16.672.583.213,95	52,78%

**SECTOR PUBLICO PROVINCIAL NO FINANCIERO
ESTADO DE EJECUCION PRESUPUESTARIA DE GASTOS
PORCENTAJE DE EJECUCION DEL GASTO POR INCISO
- AL 31/10/2019 -**

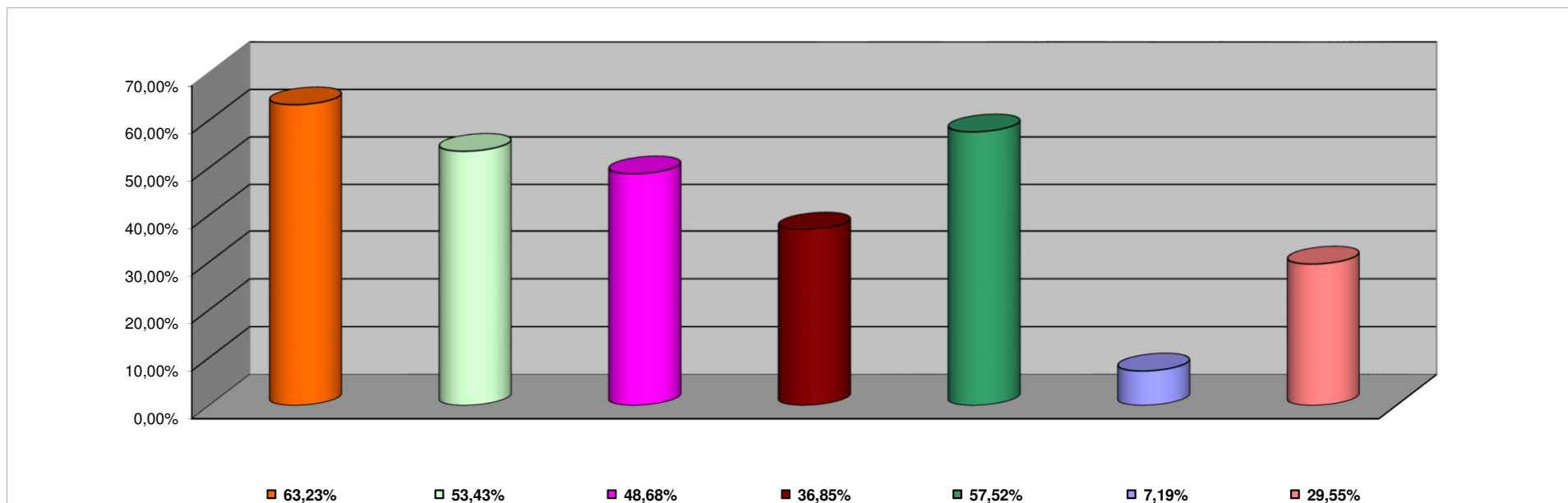

INCISO	PORCENTAJE DE EJECUCION
1 - GASTOS EN PERSONAL	63,23%
2 - BIENES DE CONSUMO	53,43%
3 - SERVICIOS NO PERSONALES	48,68%
4 - BIENES DE USO	36,85%
5 - TRANSFERENCIAS	57,52%
6 - ACTIVOS FINANCIEROS	7,19%
7 - SERV. DE LA DEUDA D.O.P.	29,55%

**INFORMACION SOBRE EL ESTADO DE EJECUCION PRESUPUESTARIA DE GASTOS
- AL 31/10/2019 -**

ADMINISTRACION CENTRAL

OBJETO DE GASTO	CREDITO VIGENTE EJERCICIO 2019 (1)	COMPROMETIDO ACTUAL (2)	DEVENGADO ACTUAL (3)	DIFERENCIA CREDITO - DEVENGADO (4=1-3)	PORCENTAJE EN EJECUCION (5=3/1)
1 - GASTOS EN PERSONAL	13.168.543.303,00	8.239.222.815,26	8.215.694.816,97	4.952.848.486,03	62,39%
2 - BIENES DE CONSUMO	952.580.888,00	376.067.507,55	349.942.566,77	602.638.321,23	36,74%
3 - SERVICIOS NO PERSONALES	897.747.404,00	400.533.500,08	385.093.254,36	512.654.149,64	42,90%
4 - BIENES DE USO	1.983.542.912,00	613.550.499,76	609.360.119,17	1.374.182.792,83	30,72%
5 - TRANSFERENCIAS	9.437.468.462,00	5.353.819.789,10	5.345.413.404,37	4.092.055.057,63	56,64%
6 - ACTIVOS FINANCIEROS	369.383.664,00	8.774.126,85	8.774.126,85	360.609.537,15	2,38%
7 - SERVICIOS DE LA DEUDA Y D.O.P	674.371.278,00	199.256.699,27	199.256.699,27	475.114.578,73	29,55%
TOTAL	27.483.637.911,00	15.191.224.937,87	15.113.534.987,76	12.370.102.923,24	54,99%

ADMINISTRACION CENTRAL
ESTADO DE EJECUCION PRESUPUESTARIA DE GASTOS
PORCENTAJE DE EJECUCION DEL GASTO POR INCISO
- AL 31/10/2019 -

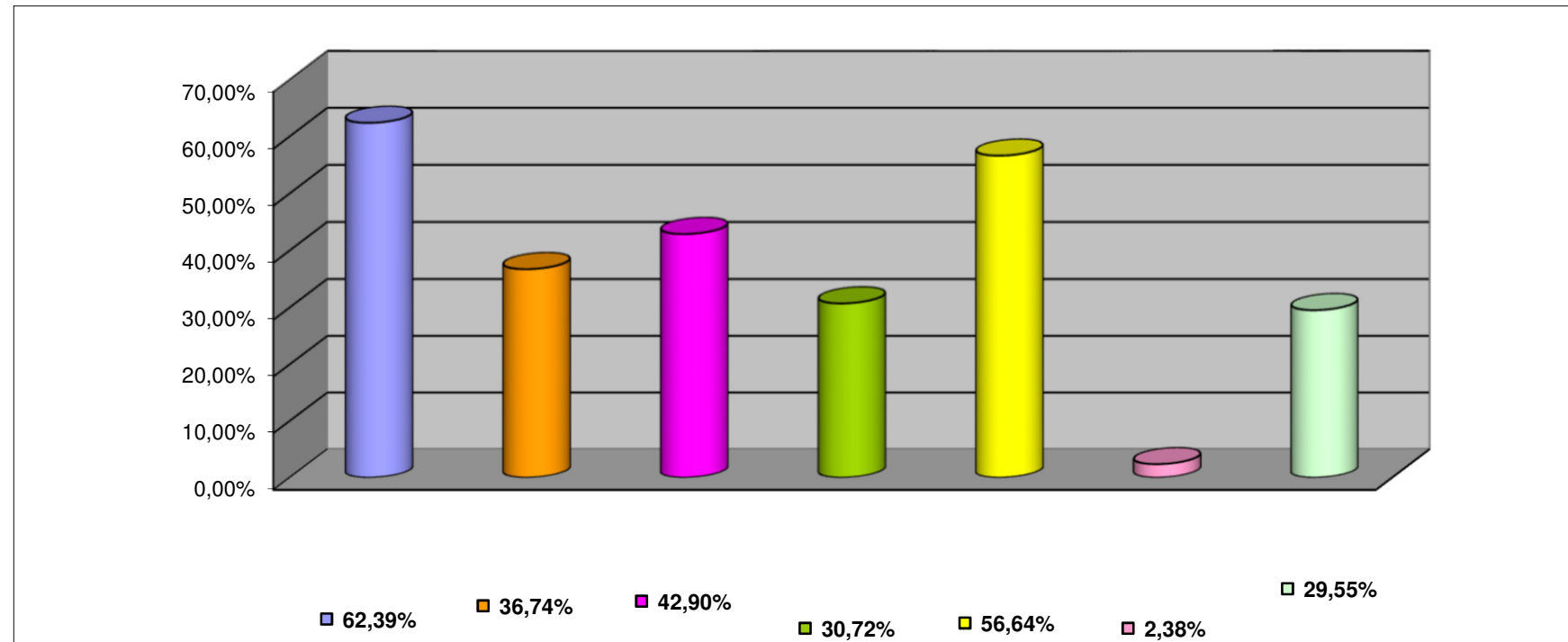

INCISO	PORCENTAJE DE EJECUCION (%)
1 - GASTOS EN PERSONAL	62,39%
2 - BIENES DE CONSUMO	36,74%
3 - SERVICIOS NO PERSONALES	42,90%
4 - BIENES DE USO	30,72%
5 - TRANSFERENCIAS	56,64%
6 - ACTIVOS FINANCIEROS	2,38%
7 - SERV. DE LA DEUDA D.O.P.	29,55%

**INFORMACION SOBRE EL ESTADO DE EJECUCION PRESUPUESTARIA DE GASTOS
- AL 31/10/2019 -**

ORGANISMOS DESCENTRALIZADOS

OBJETO DE GASTO	CREDITO VIGENTE EJERCICIO 2019 (1)	COMPROMETIDO ACTUAL (2)	DEVENGADO ACTUAL (3)	DIFERENCIA CREDITO - DEVENGADO (4=1-3)	PORCENTAJE EN EJECUCION (5=3/1)
1 - GASTOS EN PERSONAL	701.259.507,00	537.060.755,67	534.955.444,82	166.304.062,18	76,28%
2 - BIENES DE CONSUMO	232.398.227,00	158.310.702,60	149.977.676,67	82.420.550,33	64,53%
3 - SERVICIOS NO PERSONALES	1.358.843.180,00	382.474.416,85	370.079.795,53	988.763.384,47	27,23%
4 - BIENES DE USO	521.341.228,00	323.882.679,07	323.463.982,31	197.877.245,69	62,04%
5 - TRANSFERENCIAS	464.785.100,00	350.638.005,20	350.623.533,60	114.161.566,40	75,44%
6 - ACTIVOS FINANCIEROS	2.329.819.104,00	189.739.498,70	185.248.098,70	2.144.571.005,30	7,95%
TOTAL	5.608.446.346,00	1.942.106.058,09	1.914.348.531,63	3.694.097.814,37	34,13%

ORGANISMOS DESCENTRALIZADOS
ESTADO DE EJECUCION PRESUPUESTARIA DE GASTOS
PORCENTAJE DE EJECUCION DEL GASTO POR INCISO
- AL 31/10/2019 -

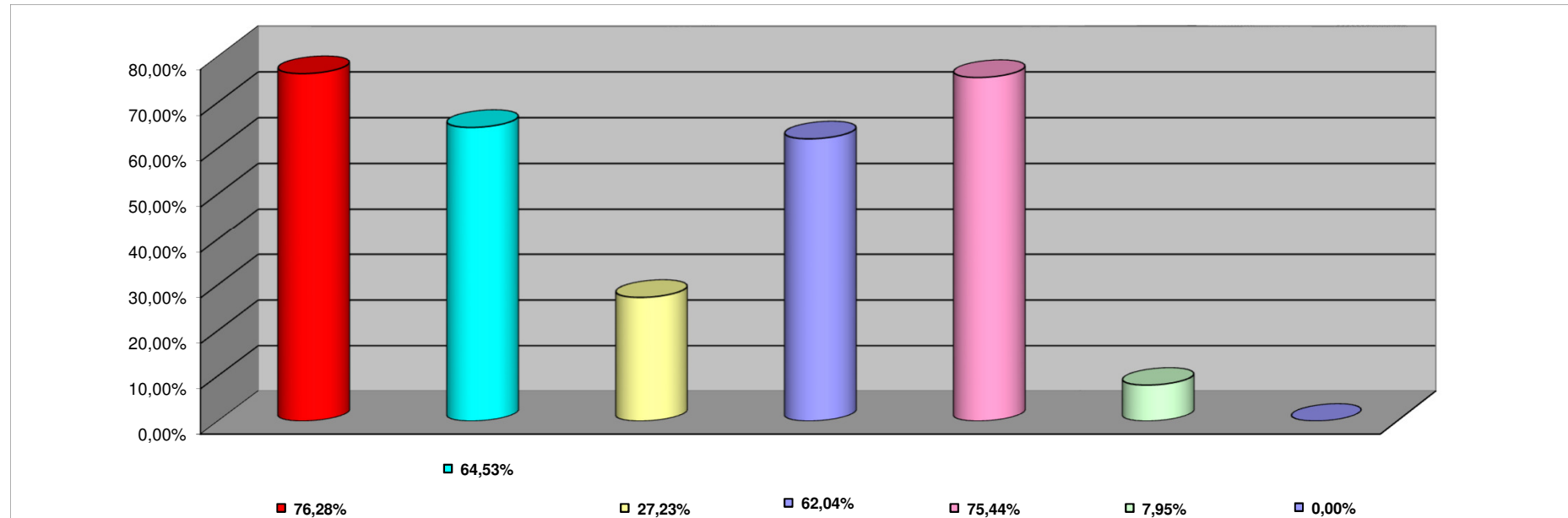

INCISO	PORCENTAJE DE EJECUCION
1 - GASTOS EN PERSONAL	76,28%
2 - BIENES DE CONSUMO	64,53%
3 - SERVICIOS NO PERSONALES	27,23%
4 - BIENES DE USO	62,04%
5 - TRANSFERENCIAS	75,44%
6 - ACTIVOS FINANCIEROS	7,95%
7- SERV. DE LA DEUDA D. O. P.	0,00%

**INFORMACION SOBRE EL ESTADO DE EJECUCION PRESUPUESTARIA DE GASTOS
- AL 31/10/2019 -**

INSTITUCIONES DE LA SEGURIDAD SOCIAL

OBJETO DE GASTO	CREDITO VIGENTE EJERCICIO 2019 (1)	COMPROMETIDO ACTUAL (2)	DEVENGADO ACTUAL (3)	DIFERENCIA CREDITO - DEVENGADO (4=1-3)	PORCENTAJE EN EJECUCION (5=3/1)
1 - GASTOS EN PERSONAL	110.459.419,00	89.411.281,78	89.411.281,78	21.048.137,22	80,94%
2 - BIENES DE CONSUMO	667.570.915,00	490.254.955,20	489.952.563,16	177.618.351,84	73,39%
3 - SERVICIOS NO PERSONALES	1.410.325.327,00	1.034.652.204,80	1.029.953.204,94	380.372.122,06	73,03%
4 - BIENES DE USO	30.505.631,00	1.548.715,78	1.548.715,78	28.956.915,22	5,08%
5 - TRANSFERENCIAS	638.950,00	318.000,00	252.000,00	386.950,00	39,44%
TOTAL	2.219.500.242,00	1.616.185.157,56	1.611.117.765,66	608.382.476,34	72,59%

**INSTITUCIONES DE LA SEGURIDAD SOCIAL
ESTADO DE EJECUCION PRESUPUESTARIA DE GASTOS
PORCENTAJE DE EJECUCION DEL GASTO POR INCISO
- AL 31/10/2019 -**

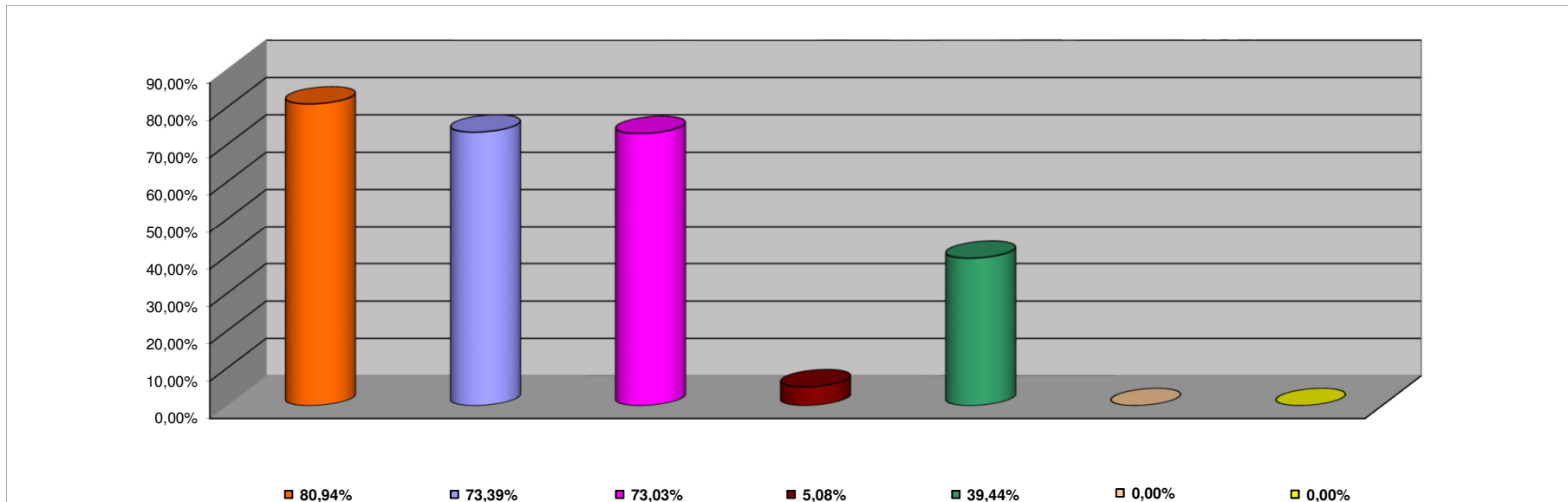

INCISO	PORCENTAJE DE EJECUCION
1 - GASTOS EN PERSONAL	80,94%
2 - BIENES DE CONSUMO	73,39%
3 - SERVICIOS NO PERSONALES	73,03%
4 - BIENES DE USO	5,08%
5 - TRANSFERENCIAS	39,44%
6 - ACTIVOS FINANCIEROS	0,00%
7 - SERV. DE LA DEUDA D.O.P.	0,00%