

**SECTOR PUBLICO PROVINCIAL NO FINANCIERO**  
**ESTADO DE EJECUCION PRESUPUESTARIA DE GASTOS**  
**COMPOSICION DEL GASTO POR JURISDICCION Y POR INCISO**  
**- AL 30/11/2015 -**

| Inciso                                       | 1                       | 2                     | 3                          | 4                       | 5                       | 6                      | 7                               | TOTAL                    | PARTICIPACION<br>PORCENTUAL<br>(%) |
|--|-------------------------|-----------------------|----------------------------|-------------------------|-------------------------|------------------------|---------------------------------|--------------------------|------------------------------------|
| Jurisdicción                                 | GASTOS EN<br>PERSONAL   | BIENES DE<br>CONSUMO  | SERVICIOS NO<br>PERSONALES | BIENES<br>DE USO        | TRANSFERENCIAS          | ACTIVOS<br>FINANCIEROS | SERV. DE LA D.<br>Y DISM.O.PAS. |                          |                                    |
| 02 - PODER JUDICIAL                          | 487.777.708,96          | 7.086.224,62          | 16.931.925,33              | 3.457.212,61            | 441.970,00              | 0,00                   | 0,00                            | <b>515.695.041,52</b>    | <b>3,59%</b>                       |
| 10 - GOBERNACION                             | 117.757.456,74          | 9.826.068,34          | 76.104.630,73              | 2.336.176,26            | 44.314.565,91           | 1.149.792,00           | 0,00                            | <b>251.488.689,98</b>    | <b>1,75%</b>                       |
| 15 - SECRETARIA GENERAL DE LA GOBERNACION    | 54.971.293,75           | 2.454.834,22          | 3.494.350,13               | 74.422,78               | 5.540.091,96            | 0,00                   | 0,00                            | <b>66.534.992,84</b>     | <b>0,46%</b>                       |
| 20 - MINISTERIO DE GOBIERNO Y JUSTICIA       | 104.887.130,03          | 5.681.854,81          | 8.693.669,14               | 823.232,87              | 39.100.374,33           | 0,00                   | 0,00                            | <b>159.186.261,18</b>    | <b>1,11%</b>                       |
| 25 - MINISTERIO DE OBRAS Y SERV. PUBLICOS    | 666.759.723,63          | 170.582.344,66        | 86.418.136,12              | 307.879.558,65          | 45.833.219,73           | 0,00                   | 0,00                            | <b>1.277.472.982,79</b>  | <b>8,89%</b>                       |
| 30 - MINISTERIO DE HACIENDA Y FINANZAS       | 197.976.241,05          | 3.442.761,97          | 330.341.785,93             | 1.771.212,65            | 2.850.068.724,83        | 97.430.885,54          | 19.004.540,10                   | <b>3.500.036.152,07</b>  | <b>24,36%</b>                      |
| 35 - SECRETARIA DE VIVIENDA Y DES. URBANO    | 71.380.528,32           | 11.882.597,38         | 37.652.435,22              | 648.915.674,15          | 324.121.266,02          | 5.000,00               | 0,00                            | <b>1.093.957.501,09</b>  | <b>7,82%</b>                       |
| 40 - MINISTERIO DE SALUD                     | 1.275.902.710,85        | 363.742.080,59        | 698.370.545,04             | 27.489.149,85           | 28.855.142,92           | 0,00                   | 0,00                            | <b>2.394.359.629,25</b>  | <b>16,66%</b>                      |
| 45 - MINISTERIO DE DESARROLLO SOCIAL         | 141.705.991,35          | 8.334.891,66          | 10.717.699,47              | 280.285,00              | 133.526.784,66          | 0,00                   | 0,00                            | <b>294.565.652,14</b>    | <b>2,05%</b>                       |
| 50 - MIN. DE EDUCACION, CIENCIA Y TEC.       | 2.727.089.223,61        | 10.159.940,58         | 66.887.633,06              | 14.934.212,73           | 363.694.688,59          | 0,00                   | 0,00                            | <b>3.182.765.698,57</b>  | <b>22,06%</b>                      |
| 55 - MIN. DE SERVICIOS PUBLICOS              | 109.815.306,29          | 30.437.411,28         | 13.735.270,32              | 50.837.189,59           | 197.069.317,06          | 0,00                   | 0,00                            | <b>401.894.494,54</b>    | <b>2,80%</b>                       |
| 60 - MINISTERIO DE PROD. Y DESARROLLO        | 81.000.187,16           | 6.669.964,45          | 7.696.082,97               | 23.012.162,09           | 62.294.546,05           | 5.300.326,40           | 0,00                            | <b>185.973.269,12</b>    | <b>1,30%</b>                       |
| 65 - SEC.DE ESTADO DEL AMB.Y DES.SUSTENTABLE | 26.645.282,58           | 4.815.213,41          | 12.808.161,01              | 763.872,00              | 4.211.096,00            | 0,00                   | 0,00                            | <b>49.243.625,00</b>     | <b>0,34%</b>                       |
| 80 - TRIBUNAL DE CUENTAS                     | 92.037.854,88           | 1.010.791,26          | 2.513.472,71               | 493.532,59              | 2.093.729,95            | 0,00                   | 0,00                            | <b>98.149.381,39</b>     | <b>0,68%</b>                       |
| 85 - SECRETARIA DE ESTADO DE MINERIA         | 14.507.135,20           | 6.327.278,25          | 13.509.425,60              | 441.097,30              | 33.435.207,13           | 0,00                   | 0,00                            | <b>68.220.143,48</b>     | <b>0,47%</b>                       |
| 90 - SECRETARIA DE ESTADO DE SEGURIDAD       | 766.726.872,81          | 37.159.351,24         | 6.997.490,00               | 13.398.738,00           | 4.752.201,76            | 0,00                   | 0,00                            | <b>829.034.653,81</b>    | <b>5,77%</b>                       |
| <b>TOTAL</b>                                 | <b>6.936.940.647,21</b> | <b>679.613.608,72</b> | <b>1.392.872.712,78</b>    | <b>1.096.907.729,12</b> | <b>4.139.352.926,90</b> | <b>103.886.003,94</b>  | <b>19.004.540,10</b>            | <b>14.368.578.168,77</b> | <b>100%</b>                        |
| <b>PARTICIPACION PORCENTUAL (%)</b>          | <b>48,28%</b>           | <b>4,71%</b>          | <b>9,69%</b>               | <b>7,76%</b>            | <b>28,79%</b>           | <b>0,69%</b>           | <b>0,13%</b>                    | <b>100%</b>              |                                    |

**SECTOR PUBLICO PROVINCIAL NO FINANCIERO  
COMPOSICION DEL GASTO POR JURISDICCION  
- AL 30/11/2015 -**

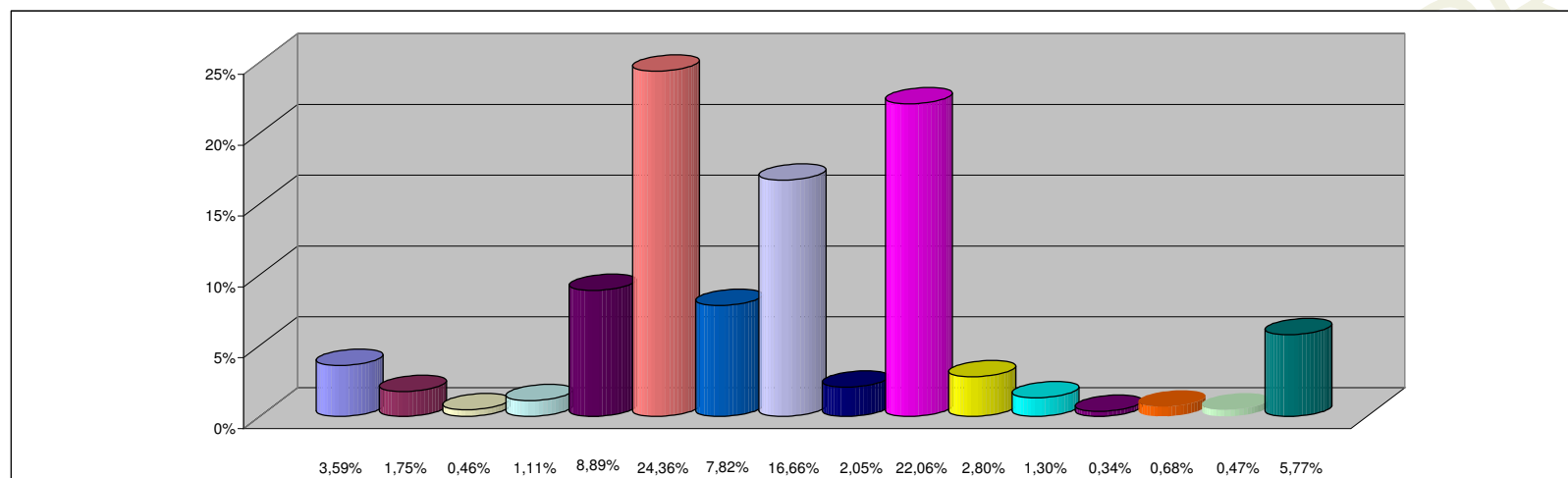

**REFERENCIAS**

| JURISDICCION                                | PARTICIPACION PORCENTUAL % |
|---|----------------------------|
| 02 -PODER JUDICIAL                          | 3,59%                      |
| 10 -GOBERNACION                             | 1,75%                      |
| 15 -SECRETARIA GENERAL DE LA GOBERNACION    | 0,46%                      |
| 20 -MINISTERIO DE GOBIERNO Y JUSTICIA       | 1,11%                      |
| 25 -MINISTERIO DE OBRAS Y SERV. PUBLICOS    | 8,89%                      |
| 30 -MINISTERIO DE HACIENDA Y FINANZAS       | 24,36%                     |
| 35 - SECRETARIA DE VIVIENDA Y DES. URBANO   | 7,82%                      |
| 40 -MINISTERIO DE SALUD                     | 16,66%                     |
| 45 -MINISTERIO DE DESARROLLO SOCIAL         | 2,05%                      |
| 50 -MIN. DE EDUCACION, CIENCIA Y TEC.       | 22,06%                     |
| 55 -MIN. DE SERVICIOS PUBLICOS              | 2,80%                      |
| 60 -MINISTERIO DE PROD. Y DESARROLLO        | 1,30%                      |
| 65 -SEC.DE ESTADO DEL AMB.Y DES.SUSTENTABLE | 0,34%                      |
| 80 -TRIBUNAL DE CUENTAS                     | 0,68%                      |
| 85 -SECRETARIA DE ESTADO DE MINERIA         | 0,47%                      |
| 90 -SECRETARIA DE ESTADO DE SEGURIDAD       | 5,77%                      |
| <b>TOTAL</b>                                | <b>100,00%</b>             |

**SECTOR PUBLICO PROVINCIAL NO FINANCIERO  
COMPOSICION DEL GASTO POR INCISO  
- AL 30/11/2015 -**

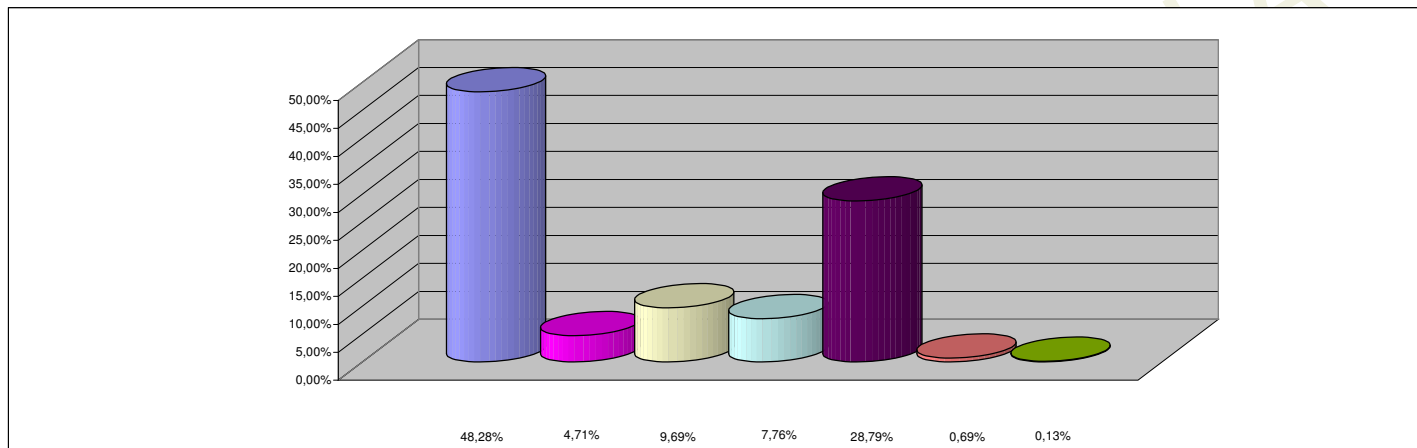

**REFERENCIAS**

| <b>INCISO</b>                               | <b>PARTICIPACION PORCENTUAL %</b> |
|---|-----------------------------------|
| 1 - GASTOS EN PERSONAL                      | 48,28%                            |
| 2 - BIENES DE CONSUMO                       | 4,71%                             |
| 3 - SERVICIOS NO PERSONALES                 | 9,69%                             |
| 4 - BIENES DE USO                           | 7,76%                             |
| 5 - TRANSFERENCIAS                          | 28,79%                            |
| 6 - ACTIVOS FINANCIEROS                     | 0,69%                             |
| 7 - SERV. DE LA DEUDA Y DISM. OTROS PASIVOS | 0,13%                             |
| <b>TOTAL</b>                                | <b>100,00%</b>                    |