

SECTOR PUBLICO PROVINCIAL NO FINANCIERO
ESTADO DE EJECUCION PRESUPUESTARIA DE GASTOS
COMPOSICION DEL GASTO POR JURISDICCION Y POR FINALIDAD
- AL 28/02/2015 -

<i>Finalidad</i>	<i>ADMINISTRACION GUBERNAMENTAL</i>	<i>SERVICIOS DE SEGURIDAD</i>	<i>SERVICIOS SOCIALES</i>	<i>SERVICIOS ECONOMICOS</i>	<i>DEUDA PUBLICA</i>	<i>NO CLASIFICADO</i>	<i>TOTAL</i>	<i>PARTICIPACION PORCENTUAL</i>
01 PODER LEGISLATIVO	0,00	0,00	0,00	0,00	0,00	0,00	0,00	0,00%
02 - PODER JUDICIAL	75.347.359,25	0,00	0,00	0,00	0,00	0,00	75.347.359,25	4,20%
10 - GOBERNACION	17.162.232,43	0,00	12.360.378,98	2.418.847,52	0,00	0,00	31.941.458,93	1,78%
15- SECRETARIA GENERAL DE LA GOBERNACION	6.852.483,32	0,00	1.860.092,32	0,00	0,00	0,00	8.712.575,64	0,49%
20 - MINISTERIO DE GOBIERNO Y JUSTICIA	12.575.852,43	0,00	2.297.314,37	604.640,48	0,00	0,00	15.477.807,28	0,86%
25 - MINISTERIO DE OBRAS Y SERVICIOS PUBLICOS	37.134.852,85	0,00	4.993.401,03	75.546.323,51	0,00	0,00	117.674.577,39	6,57%
30 - MINISTERIO DE HACIENDA Y FINANZAS	430.942.072,98	0,00	53.901.299,20	1.147.254,69	0,00	0,00	485.990.626,87	27,12%
35 - SECRETARIA DE VIVIENDA Y DES. URBANO	1.555.098,27	0,00	118.042.145,91	0,00	0,00	0,00	119.597.244,18	6,67%
40 - MINISTERIO DE SALUD	8.838.144,15	0,00	299.118.188,34	1.708.258,21	0,00	0,00	309.664.590,70	17,28%
45 - MINISTERIO DE DESARROLLO SOCIAL	19.685.812,69	0,00	10.593.373,11	0,00	0,00	0,00	30.279.185,80	1,69%
50 - MIN.DE EDUCACION, CIENCIA Y TECNOL.	2.674.480,31	0,00	397.121.615,88	0,00	0,00	0,00	399.796.096,19	22,31%
55 - MIN.DE SERVICIOS PUBLICOS	21.189.176,39	0,00	308.436,88	18.248.471,57	0,00	0,00	39.746.084,84	2,22%
60 - MINISTERIO DE PRODUCCION Y DESARROLLO	4.125.899,39	0,00	0,00	8.590.270,43	0,00	0,00	12.716.169,82	0,71%
65 - SEC.DE ESTADO DEL AMB.Y DES.SUSTENTABLE	3.619.544,01	0,00	0,00	806.414,12	0,00	0,00	4.425.958,13	0,25%
80 - TRIBUNAL DE CUENTAS	14.148.405,50	0,00	321.705,58	0,00	0,00	0,00	14.470.111,08	0,81%
85 - SECRETARIA DE ESTADO DE MIINERIA	48.654,32	0,00	0,00	3.363.513,82	0,00	0,00	3.412.168,14	0,19%
90 - SECRETARIA DE ESTADO DE SEGURIDAD	0,00	122.742.046,00	0,00	0,00	0,00	0,00	122.742.046,00	6,85%
TOTAL	655.900.068,29	122.742.046,00	900.917.951,60	112.433.994,35	0,00	0,00	1.791.994.060,24	100%
	36,60%	6,85%	50,28%	6,27%	0,00%	0,00%	100%	

SECTOR PUBLICO PROVINCIAL NO FINANCIERO
ESTADO DE EJECUCION PRESUPUESTARIA DE GASTOS
COMPOSICION DEL GASTO POR JURISDICCION Y POR FINALIDAD
- AL 28/02/2015 -

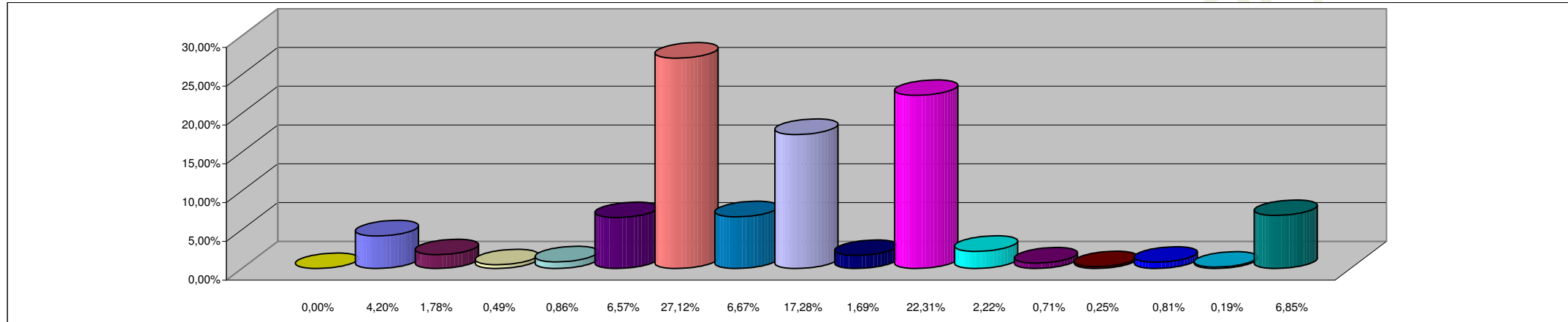

REFERENCIAS

JURISDICCION	PORCENTAJE
01 - PODER LEGISLATIVO	0,00%
02 - PODER JUDICIAL	4,20%
10 - GOBERNACION	1,78%
15- SECRETARIA GENERAL DE LA GOBERNACION	0,49%
20 - MINISTERIO DE GOBIERNO Y JUSTICIA	0,86%
25 - MINISTERIO DE OBRAS Y SERVICIOS PUBLICOS	6,57%
30 - MINISTERIO DE HACIENDA Y FINANZAS	27,12%
35 - SECRETARIA DE VIVIENDA Y DES. URBANO	6,67%
40 - MINISTERIO DE SALUD	17,28%
45 - MINISTERIO DE DESARROLLO SOCIAL	1,69%
50 - MIN.DE EDUCACION, CIENCIA Y TECNOL.	22,31%
55 - MIN.DE SERVICIOS PUBLICOS	2,22%
60 - MINISTERIO DE PRODUCCION Y DESARROLLO	0,71%
65 - SEC.DE ESTADO DEL AMB.Y DES.SUSTENTABLE	0,25%
80 - TRIBUNAL DE CUENTAS	0,81%
85 - SECRETARIA DE ESTADO DE MINERIA	0,19%
90 - SECRETARIA DE ESTADO DE SEGURIDAD	6,85%
TOTAL DEL PORCENTAJE	99,99%

**SECTOR PUBLICO PROVINCIAL NO FINANCIERO
ESTADO DE EJECUCION PRESUPUESTARIA DE GASTOS
COMPOSICION DEL GASTO POR FINALIDAD
- AL 28/02/2015 -**

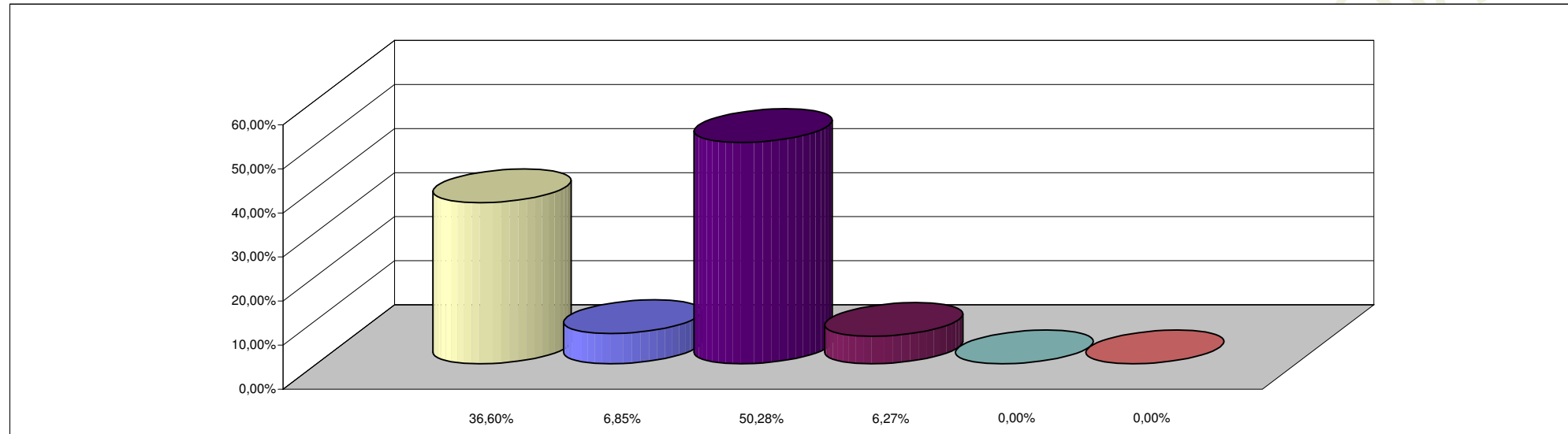

REFERENCIAS

FINALIDAD	PORCENTAJE
ADMINISTRACION GUBERNAMENTAL	36,60%
SERVICIOS DE SEGURIDAD	6,85%
SERVICIOS SOCIALES	50,28%
SERVICIOS ECONOMICOS	6,27%
DEUDA PUBLICA	0,00%
NO CLASIFICADO	0,00%
TOTAL DEL PORCENTAJE	100,00%