

**INFORMACION SOBRE EL ESTADO DE EJECUCION PRESUPUESTARIA DE GASTOS
- AL 30/09/2018 -**

SECTOR PUBLICO PROVINCIAL NO FINANCIERO

OBJETO DE GASTO	CREDITO VIGENTE EJERCICIO 2018 (1)	COMPROMETIDO ACTUAL (2)	DEVENGADO ACTUAL (3)	DIFERENCIA CREDITO - DEVENGADO (4=1-3)	PORCENTAJE EN EJECUCION (5=3/1)
1 - GASTOS EN PERSONAL	15.426.823.060,57	11.562.054.803,92	11.561.439.671,12	3.865.383.389,45	74,94%
2 - BIENES DE CONSUMO	1.802.642.274,58	989.102.103,05	946.296.105,08	856.346.169,50	52,49%
3 - SERVICIOS NO PERSONALES	4.130.150.544,06	2.336.630.805,13	2.316.950.048,13	1.813.200.495,93	56,10%
4 - BIENES DE USO	2.678.106.642,40	1.009.703.004,20	976.995.091,93	1.701.111.550,47	36,48%
5 - TRANSFERENCIAS	10.302.615.087,16	7.277.020.462,00	7.268.828.857,39	3.033.786.229,77	70,55%
6 - ACTIVOS FINANCIEROS	1.002.995.139,01	356.321.486,58	356.321.486,58	646.673.652,43	35,53%
7 - SERVICIOS DE LA DEUDA Y D.O.P.	519.027.837,60	164.800.808,35	164.800.808,35	354.227.029,25	31,75%
TOTAL	35.862.360.585,38	23.695.633.473,23	23.591.632.068,58	12.270.728.516,80	65,78%

**SECTOR PUBLICO PROVINCIAL NO FINANCIERO
ESTADO DE EJECUCION PRESUPUESTARIA DE GASTOS
PORCENTAJE DE EJECUCION DEL GASTO POR INCISO
- AL 30/09/2018 -**

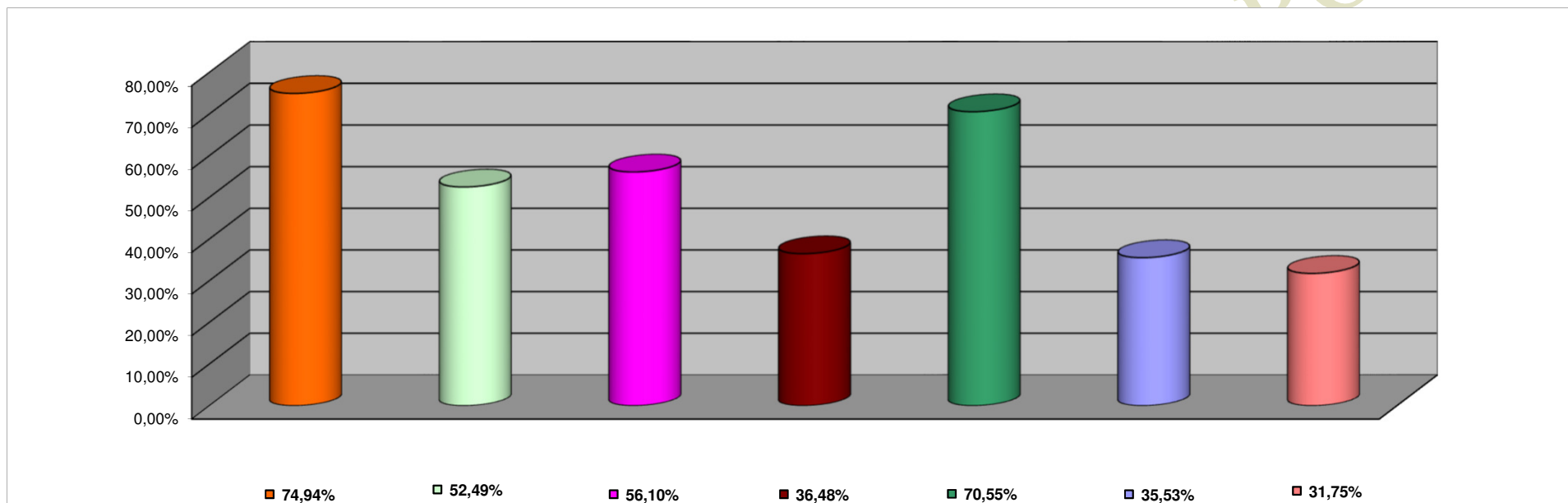

INCISO	PORCENTAJE DE EJECUCION
1 - GASTOS EN PERSONAL	74,94%
2 - BIENES DE CONSUMO	52,49%
3 - SERVICIOS NO PERSONALES	56,10%
4 - BIENES DE USO	36,48%
5 - TRANSFERENCIAS	70,55%
6 - ACTIVOS FINANCIEROS	35,53%
7 - SERV. DE LA DEUDA D.O.P.	31,75%

**INFORMACION SOBRE EL ESTADO DE EJECUCION PRESUPUESTARIA DE GASTOS
- AL 30/09/2018 -**

ADMINISTRACION CENTRAL

OBJETO DE GASTO	CREDITO VIGENTE EJERCICIO 2018 (1)	COMPROMETIDO ACTUAL (2)	DEVENGADO ACTUAL (3)	DIFERENCIA CREDITO - DEVENGADO (4=1-3)	PORCENTAJE EN EJECUCION (5=3/1)
1 - GASTOS EN PERSONAL	14.292.695.732,55	10.742.648.522,14	10.742.033.389,35	3.550.662.343,20	75,16%
2 - BIENES DE CONSUMO	849.363.123,85	424.331.721,04	392.434.372,47	456.928.751,38	46,20%
3 - SERVICIOS NO PERSONALES	889.136.874,22	474.432.784,79	459.492.482,79	429.644.391,43	51,68%
4 - BIENES DE USO	1.629.693.036,20	542.855.230,74	517.697.674,95	1.111.995.361,25	31,77%
5 - TRANSFERENCIAS	9.620.907.667,44	6.876.936.785,89	6.868.756.847,88	2.752.150.819,56	71,39%
6 - ACTIVOS FINANCIEROS	586.536.396,01	158.397.445,53	158.397.445,53	428.138.950,48	27,01%
7 - SERVICIOS DE LA DEUDA Y D.O.P	519.027.837,60	164.800.808,35	164.800.808,35	354.227.029,25	31,75%
TOTAL	28.387.360.667,87	19.384.403.298,48	19.303.613.021,32	9.083.747.646,55	68,00%

ADMINISTRACION CENTRAL
ESTADO DE EJECUCION PRESUPUESTARIA DE GASTOS
PORCENTAJE DE EJECUCION DEL GASTO POR INCISO
- AL 30/09/2018 -

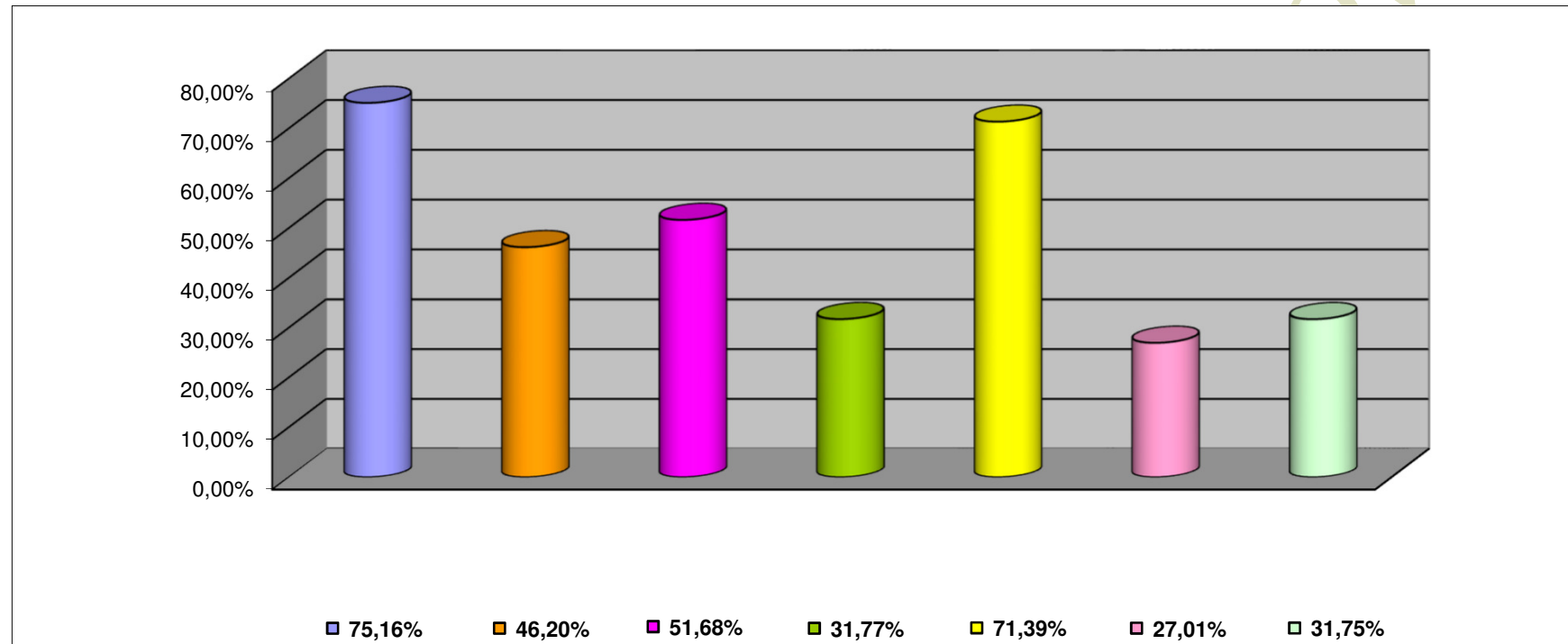

INCISO	PORCENTAJE DE EJECUCION (%)
1 - GASTOS EN PERSONAL	75,16%
2 - BIENES DE CONSUMO	46,20%
3 - SERVICIOS NO PERSONALES	51,68%
4 - BIENES DE USO	31,77%
5 - TRANSFERENCIAS	71,39%
6 - ACTIVOS FINANCIEROS	27,01%
7 - SERV. DE LA DEUDA D.O.P.	31,75%

**INFORMACION SOBRE EL ESTADO DE EJECUCION PRESUPUESTARIA DE GASTOS
- AL 30/09/2018 -**

ORGANISMOS DESCENTRALIZADOS

OBJETO DE GASTO	CREDITO VIGENTE EJERCICIO 2018 (1)	COMPROMETIDO ACTUAL (2)	DEVENGADO ACTUAL (3)	DIFERENCIA CREDITO - DEVENGADO (4=1-3)	PORCENTAJE EN EJECUCION (5=3/1)
1 - GASTOS EN PERSONAL	998.217.183,02	717.589.317,76	717.589.317,75	280.627.865,27	71,89%
2 - BIENES DE CONSUMO	222.759.954,53	107.684.352,38	97.164.305,01	125.595.649,52	43,62%
3 - SERVICIOS NO PERSONALES	1.182.480.011,84	601.360.072,41	597.631.443,67	584.848.568,17	50,54%
4 - BIENES DE USO	1.018.203.037,40	465.295.339,44	457.744.982,96	560.458.054,44	44,96%
5 - TRANSFERENCIAS	681.079.779,72	399.783.676,11	399.772.009,51	281.307.770,21	58,70%
6 - ACTIVOS FINANCIEROS	416.458.743,00	197.924.041,05	197.924.041,05	218.534.701,95	47,53%
TOTAL	4.519.198.709,51	2.489.636.799,15	2.467.826.099,95	2.051.372.609,56	54,61%

**ORGANISMOS DESCENTRALIZADOS
ESTADO DE EJECUCION PRESUPUESTARIA DE GASTOS
PORCENTAJE DE EJECUCION DEL GASTO POR INCISO
- AL 30/09/2018 -**

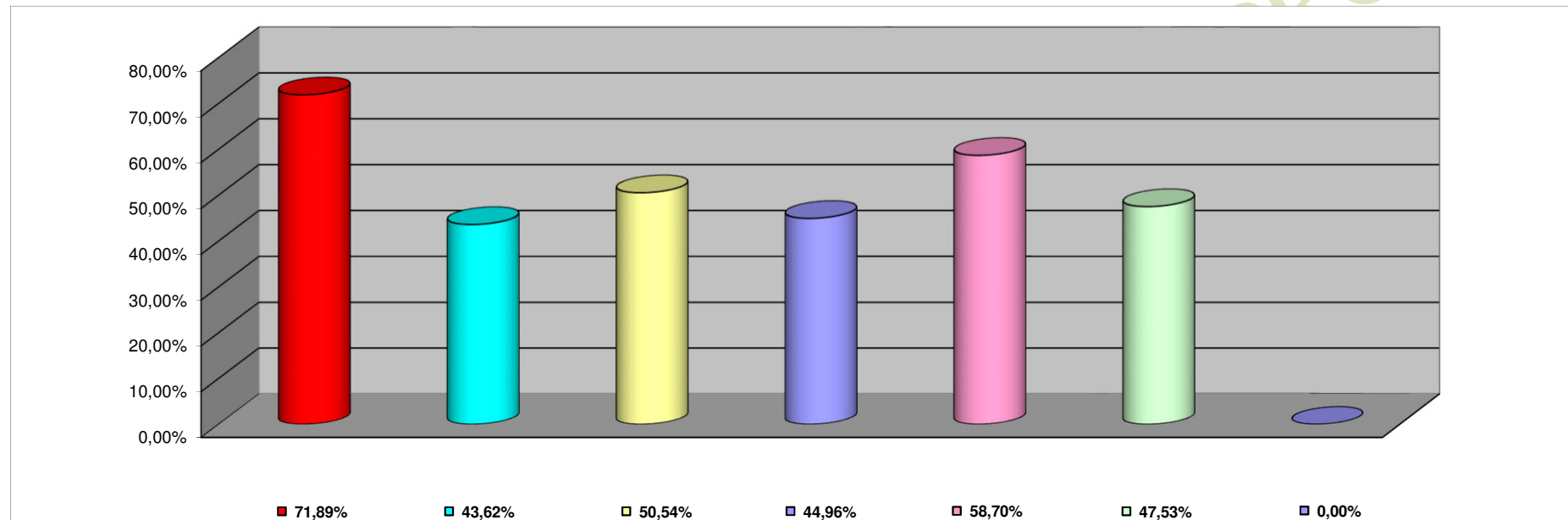

INCISO	PORCENTAJE DE EJECUCION
1 - GASTOS EN PERSONAL	71,89%
2 - BIENES DE CONSUMO	43,62%
3 - SERVICIOS NO PERSONALES	50,54%
4 - BIENES DE USO	44,96%
5 - TRANSFERENCIAS	58,70%
6 - ACTIVOS FINANCIEROS	47,53%
7 - SERV. DE LA DEUDA D. O. P.	0,00%

**INFORMACION SOBRE EL ESTADO DE EJECUCION PRESUPUESTARIA DE GASTOS
- AL 30/09/2018 -**

INSTITUCIONES DE LA SEGURIDAD SOCIAL

OBJETO DE GASTO	CREDITO VIGENTE EJERCICIO 2018 (1)	COMPROMETIDO ACTUAL (2)	DEVENGADO ACTUAL (3)	DIFERENCIA CREDITO - DEVENGADO (4=1-3)	PORCENTAJE EN EJECUCION (5=3/1)
1 - GASTOS EN PERSONAL	135.910.145,00	101.816.964,02	101.816.964,02	34.093.180,98	74,91%
2 - BIENES DE CONSUMO	730.519.196,20	457.086.029,63	456.697.427,60	273.821.768,60	62,52%
3 - SERVICIOS NO PERSONALES	2.058.533.658,00	1.260.837.947,93	1.259.826.121,67	798.707.536,33	61,20%
4 - BIENES DE USO	30.210.568,80	1.552.434,02	1.552.434,02	28.658.134,78	5,14%
5 - TRANSFERENCIAS	627.640,00	300.000,00	300.000,00	327.640,00	47,80%
TOTAL	2.955.801.208,00	1.821.593.375,60	1.820.192.947,31	1.135.608.260,69	61,58%

**INSTITUCIONES DE LA SEGURIDAD SOCIAL
ESTADO DE EJECUCION PRESUPUESTARIA DE GASTOS
PORCENTAJE DE EJECUCION DEL GASTO POR INCISO
- AL 30/09/2018 -**

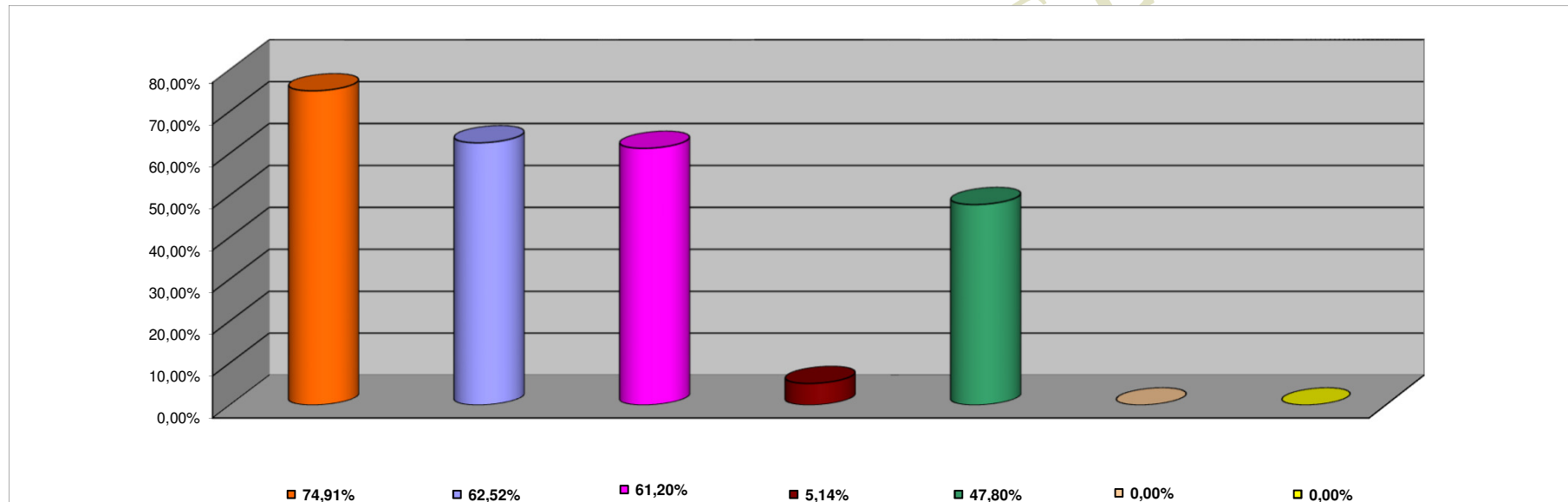

INCISO	PORCENTAJE DE EJECUCION
1 - GASTOS EN PERSONAL	74,91%
2 - BIENES DE CONSUMO	62,52%
3 - SERVICIOS NO PERSONALES	61,20%
4 - BIENES DE USO	5,14%
5 - TRANSFERENCIAS	47,80%
6 - ACTIVOS FINANCIEROS	0,00%
7 - SERV. DE LA DEUDA D.O.P.	0,00%