

**SECTOR PUBLICO PROVINCIAL NO FINANCIERO**  
**ESTADO DE EJECUCION PRESUPUESTARIA DE GASTOS**  
**COMPOSICION DEL GASTO POR JURISDICCION Y POR FINALIDAD**  
**- AL 30/09/2016 -**

<b>Jurisdicción</b>	<b>Finalidad</b>	<b>ADMINISTRACION GUBERNAMENTAL</b>	<b>SERVICIOS DE SEGURIDAD</b>	<b>SERVICIOS SOCIALES</b>	<b>SERVICIOS ECONOMICOS</b>	<b>DEUDA PUBLICA</b>	<b>NO CLASIFICADO</b>	<b>TOTAL</b>	<b>PARTICIPACION PORCENTUAL</b>
01	PODER LEGISLATIVO	0,00	0,00	0,00	0,00	0,00	0,00	0,00	0,00%
02	PODER JUDICIAL	563.522.764,26	0,00	0,00	0,00	0,00	0,00	563.522.764,26	4,00%
10	GOBERNACION	109.124.657,90	0,00	93.402.709,16	22.630.123,36	0,00	0,00	225.157.490,42	1,60%
15	SECRETARIA GENERAL DE LA GOBERNACION	50.848.134,56	0,00	13.640.739,60	0,00	0,00	0,00	64.488.874,16	0,46%
20	MINISTERIO DE GOBIERNO Y JUSTICIA	144.750.532,78	0,00	17.906.961,43	6.878.438,53	0,00	0,00	169.535.932,74	1,20%
25	MINISTERIO DE OBRAS Y SERVICIOS PUBLICOS	286.183.642,57	635.025,00	118.200.900,64	640.869.245,73	0,00	0,00	1.045.888.813,94	7,42%
30	MINISTERIO DE HACIENDA Y FINANZAS	3.240.391.517,56	0,00	467.574.405,83	7.654.306,31	0,00	0,00	3.715.620.229,70	26,37%
35	SECRETARIA DE VIVIENDA Y DES. URBANO	10.782.131,91	0,00	610.320.416,88	0,00	0,00	0,00	621.102.548,79	4,41%
40	MINISTERIO DE SALUD	66.677.885,56	0,00	2.314.540.448,63	10.367.222,62	0,00	0,00	2.391.585.556,81	16,97%
45	MINISTERIO DE DESARROLLO SOCIAL	80.079.625,19	0,00	195.495.945,07	0,00	0,00	0,00	275.575.570,26	1,96%
50	MIN.DE EDUCACION, CIENCIA Y TECNOL.	21.569.927,84	0,00	3.485.554.810,73	0,00	0,00	0,00	3.507.124.738,57	24,90%
55	MIN.DE SERVICIOS PUBLICOS	171.481.791,76	0,00	9.385.819,16	191.724.322,44	0,00	0,00	372.591.933,36	2,64%
60	MINISTERIO DE PRODUCCION Y DESARROLLO	43.341.355,47	0,00	0,00	108.126.526,26	0,00	0,00	151.467.881,73	1,08%
65	SEC.DE ESTADO DEL AMB.Y DES.SUSTENTABLE	32.320.640,00	0,00	0,00	11.538.634,97	0,00	0,00	43.859.274,97	0,31%
80	TRIBUNAL DE CUENTAS	103.620.917,63	0,00	2.108.964,37	0,00	0,00	0,00	105.729.882,00	0,75%
85	SECRETARIA DE ESTADO DE MIINERIA	15.697.943,87	0,00	0,00	28.629.174,32	0,00	0,00	44.327.118,19	0,31%
90	SECRETARIA DE ESTADO DE SEGURIDAD	148.050,88	791.545.884,76	0,00	0,00	0,00	0,00	791.693.935,64	5,62%
<b>TOTAL</b>		<b>4.940.541.519,74</b>	<b>792.180.909,76</b>	<b>7.328.132.121,50</b>	<b>1.028.417.994,54</b>	<b>0,00</b>	<b>0,00</b>	<b>14.089.272.545,54</b>	<b>100%</b>
		<b>35,07%</b>	<b>5,62%</b>	<b>52,01%</b>	<b>7,30%</b>	<b>0,00%</b>	<b>0,00%</b>	<b>100%</b>	

**SECTOR PUBLICO PROVINCIAL NO FINANCIERO  
ESTADO DE EJECUCION PRESUPUESTARIA DE GASTOS  
COMPOSICION DEL GASTO POR JURISDICCION Y POR FINALIDAD  
- AL 30/09/2016 -**

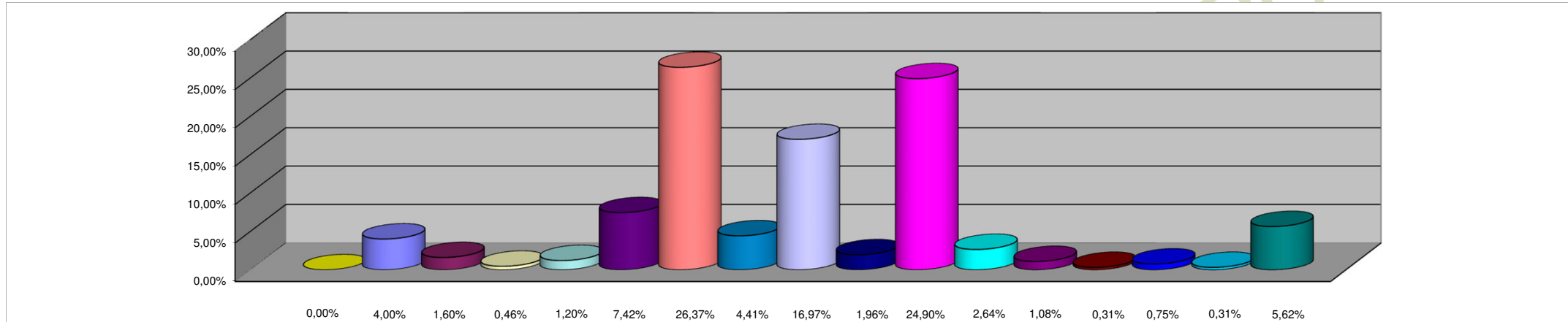

**REFERENCIAS**

<b>JURISDICCION</b>	<b>PORCENTAJE</b>
01 - PODER LEGISLATIVO	0,00%
02 - PODER JUDICIAL	4,00%
10 - GOBERNACION	1,60%
15 - SECRETARIA GENERAL DE LA GOBERNACION	0,46%
20 - MINISTERIO DE GOBIERNO Y JUSTICIA	1,20%
25 - MINISTERIO DE OBRAS Y SERVICIOS PUBLICOS	7,42%
30 - MINISTERIO DE HACIENDA Y FINANZAS	26,37%
35 - SECRETARIA DE VIVIENDA Y DES. URBANO	4,41%
40 - MINISTERIO DE SALUD	16,97%
45 - MINISTERIO DE DESARROLLO SOCIAL	1,96%
50 - MIN.DE EDUCACION, CIENCIA Y TECNOL.	24,90%
55 - MIN.DE SERVICIOS PUBLICOS	2,64%
60 - MINISTERIO DE PRODUCCION Y DESARROLLO	1,08%
65 - SEC.DE ESTADO DEL AMB.Y DES.SUSTENTABLE	0,31%
80 - TRIBUNAL DE CUENTAS	0,75%
85 - SECRETARIA DE ESTADO DE MINERIA	0,31%
90 - SECRETARIA DE ESTADO DE SEGURIDAD	5,62%
<b>TOTAL DEL PORCENTAJE</b>	<b>100,01%</b>

**SECTOR PUBLICO PROVINCIAL NO FINANCIERO  
ESTADO DE EJECUCION PRESUPUESTARIA DE GASTOS  
COMPOSICION DEL GASTO POR FINALIDAD  
- AL 30/09/2016 -**

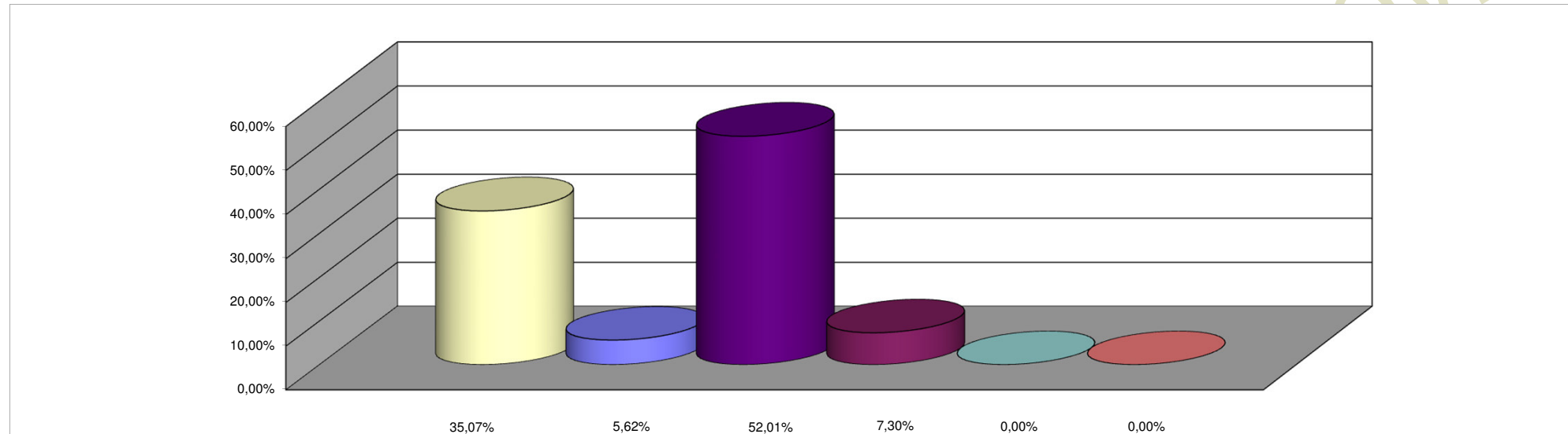

**REFERENCIAS**

<b>FINALIDAD</b>	<b>PORCENTAJE</b>
ADMINISTRACION GUBERNAMENTAL	35,07%
SERVICIOS DE SEGURIDAD	5,62%
SERVICIOS SOCIALES	52,01%
SERVICIOS ECONOMICOS	7,30%
DEUDA PUBLICA	0,00%
NO CLASIFICADO	0,00%
<b>TOTAL DEL PORCENTAJE</b>	<b>100,00%</b>