

SECTOR PUBLICO PROVINCIAL NO FINANCIERO
ESTADO DE EJECUCION PRESUPUESTARIA DE GASTOS
COMPOSICION DEL GASTO POR JURISDICCION Y POR FINALIDAD
- AL 30/04/2018 -

Jurisdicción	Finalidad	ADMINISTRACION GUBERNAMENTAL	SERVICIOS DE SEGURIDAD	SERVICIOS SOCIALES	SERVICIOS ECONOMICOS	DEUDA PUBLICA	NO CLASIFICADO	TOTAL	PARTICIPACION PORCENTUAL
01	PODER LEGISLATIVO	0,00	0,00	0,00	0,00	0,00	0,00	0,00	0,00%
02	PODER JUDICIAL	367.729.624,59	0,00	0,00	0,00	0,00	0,00	367.729.624,59	4,15%
10	GOBERNACION	64.336.940,10	0,00	53.153.164,54	12.428.923,47	0,00	0,00	129.919.028,11	1,47%
15	SECRETARIA GENERAL DE LA GOBERNACION	30.781.072,25	0,00	6.722.309,82	0,00	0,00	0,00	37.503.382,07	0,42%
20	MINISTERIO DE GOBIERNO Y JUSTICIA	68.784.928,27	0,00	9.246.018,65	3.297.596,42	0,00	0,00	81.328.543,34	0,92%
25	MINISTERIO DE OBRAS Y SERVICIOS PUBLICOS	179.826.473,53	0,00	116.988.977,42	325.127.440,47	0,00	0,00	621.942.891,42	7,02%
30	MINISTERIO DE HACIENDA Y FINANZAS	2.264.103.475,49	0,00	294.388.638,72	4.916.419,61	0,00	0,00	2.563.408.533,82	28,94%
35	SECRETARIA DE VIVIENDA Y DES. URBANO	7.597.536,57	0,00	269.801.469,32	0,00	0,00	0,00	277.399.005,89	3,13%
40	MINISTERIO DE SALUD	33.248.033,26	0,00	1.407.333.456,13	4.784.426,81	0,00	0,00	1.445.365.916,20	16,32%
45	MINISTERIO DE DESARROLLO SOCIAL	47.493.559,90	0,00	101.347.715,66	0,00	0,00	0,00	148.841.275,56	1,68%
50	MIN.DE EDUCACION, CIENCIA Y TECNOL.	17.573.018,53	0,00	2.221.687.620,97	0,00	0,00	0,00	2.239.260.639,50	25,28%
55	MIN.DE SERVICIOS PUBLICOS	57.930.675,54	0,00	54.370.596,38	116.311.387,61	0,00	0,00	228.612.659,53	2,58%
60	MINISTERIO DE PRODUCCION Y DESARROLLO	27.239.008,66	0,00	0,00	47.918.567,70	0,00	0,00	75.157.576,36	0,85%
65	SEC.DE ESTADO DEL AMB.Y DES.SUSTENTABLE	25.053.692,98	0,00	0,00	13.546.816,06	0,00	0,00	38.600.509,04	0,43%
80	TRIBUNAL DE CUENTAS	65.381.004,27	0,00	1.091.993,32	0,00	0,00	0,00	66.472.997,59	0,75%
85	SECRETARIA DE ESTADO DE MINERIA	18.773.399,66	0,00	0,00	17.136.811,58	0,00	0,00	35.910.211,24	0,41%
90	SECRETARIA DE ESTADO DE SEGURIDAD	23.294,90	500.183.838,13	0,00	0,00	0,00	0,00	500.207.133,03	5,65%
TOTAL		3.275.875.738,50	500.183.838,13	4.536.131.960,93	545.468.389,73	0,00	0,00	8.857.659.927,29	100%
		36,98%	5,65%	51,21%	6,16%	0,00%	0,00%	100%	

**SECTOR PUBLICO PROVINCIAL NO FINANCIERO
ESTADO DE EJECUCION PRESUPUESTARIA DE GASTOS
COMPOSICION DEL GASTO POR JURISDICCION Y POR FINALIDAD
- AL 30/04/2018 -**

PROVINCIA

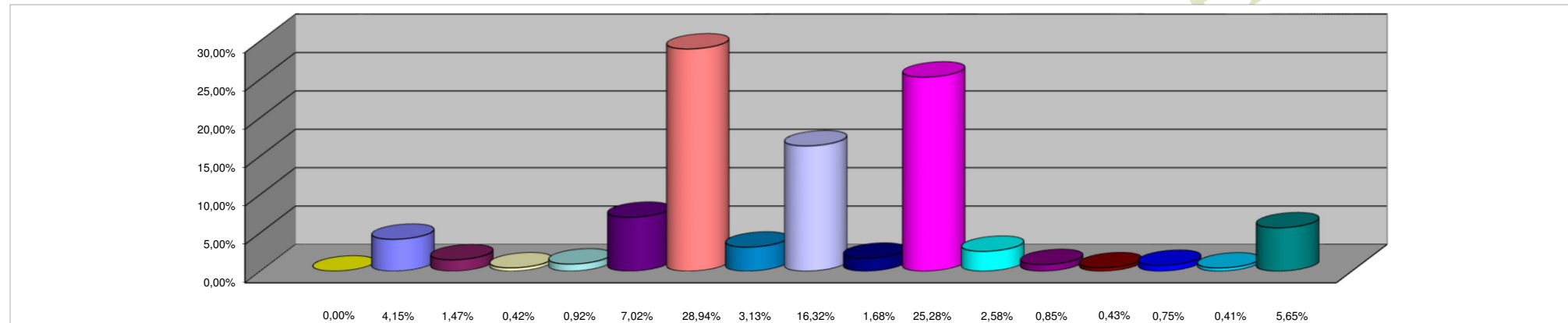

REFERENCIAS

JURISDICCION	PORCENTAJE
01 - PODER LEGISLATIVO	0,00%
02 - PODER JUDICIAL	4,15%
10 - GOBERNACION	1,47%
15 - SECRETARIA GENERAL DE LA GOBERNACION	0,42%
20 - MINISTERIO DE GOBIERNO Y JUSTICIA	0,92%
25 - MINISTERIO DE OBRAS Y SERVICIOS PUBLICOS	7,02%
30 - MINISTERIO DE HACIENDA Y FINANZAS	28,94%
35 - SECRETARIA DE VIVIENDA Y DES. URBANO	3,13%
40 - MINISTERIO DE SALUD	16,32%
45 - MINISTERIO DE DESARROLLO SOCIAL	1,68%
50 - MIN.DE EDUCACION, CIENCIA Y TECNOL.	25,28%
55 - MIN.DE SERVICIOS PUBLICOS	2,58%
60 - MINISTERIO DE PRODUCCION Y DESARROLLO	0,85%
65 - SEC.DE ESTADO DEL AMB.Y DES.SUSTENTABLE	0,43%
80 - TRIBUNAL DE CUENTAS	0,75%
85 - SECRETARIA DE ESTADO DE MINERIA	0,41%
90 - SECRETARIA DE ESTADO DE SEGURIDAD	5,65%
TOTAL DEL PORCENTAJE	100,00%

**SECTOR PUBLICO PROVINCIAL NO FINANCIERO
ESTADO DE EJECUCION PRESUPUESTARIA DE GASTOS
COMPOSICION DEL GASTO POR FINALIDAD
- AL 30/04/2018 -**

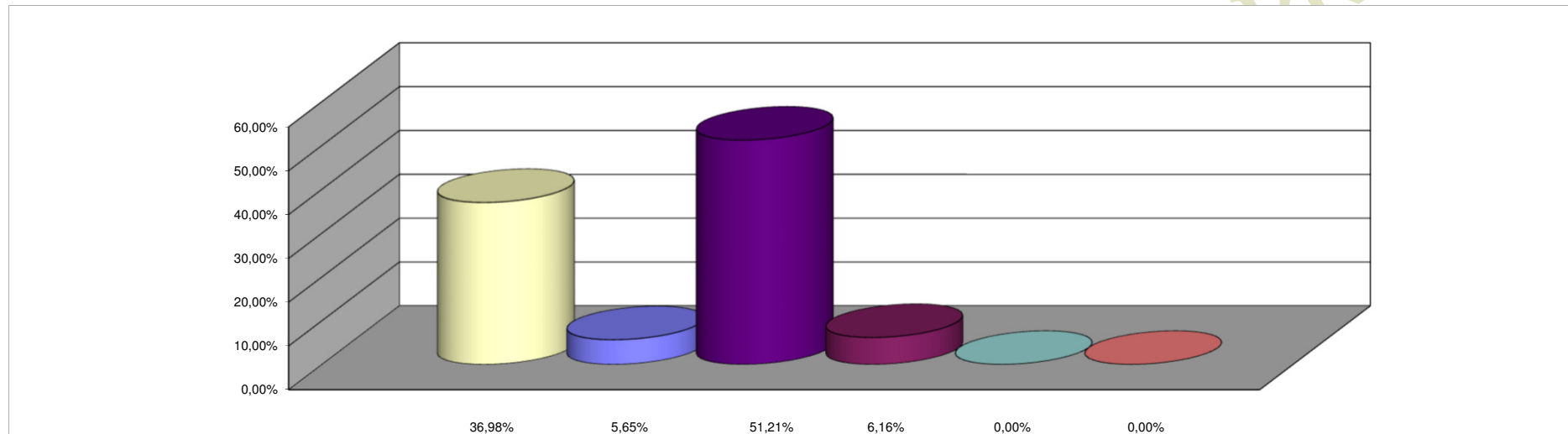

REFERENCIAS

FINALIDAD	PORCENTAJE
ADMINISTRACION GUBERNAMENTAL	36,98%
SERVICIOS DE SEGURIDAD	5,65%
SERVICIOS SOCIALES	51,21%
SERVICIOS ECONOMICOS	6,16%
DEUDA PUBLICA	0,00%
NO CLASIFICADO	0,00%
TOTAL DEL PORCENTAJE	100,00%