

SECTOR PUBLICO PROVINCIAL NO FINANCIERO
ESTADO DE EJECUCION PRESUPUESTARIA DE GASTOS
COMPOSICION DEL GASTO POR JURISDICCION Y POR INCISO
- AL 30/11/2017 -

<i>Inciso</i>	1	2	3	4	5	6	7	TOTAL	PARTICIPACION PORCENTUAL (%)
<i>Jurisdicción</i>	GASTOS EN PERSONAL	BIENES DE CONSUMO	SERVICIOS NO PERSONALES	BIENES DE USO	TRANSFERENCIAS	ACTIVOS FINANCIEROS	SERV. DE LA D. Y DISMO.PAS.		
02 - PODER JUDICIAL	890.105.359,73	10.647.536,31	27.753.088,12	2.251.273,83	543.220,00	0,00	0,00	931.300.477,99	3,92%
10 - GOBERNACION	185.292.743,24	12.336.242,32	106.881.812,64	7.386.074,66	68.100.841,14	3.870.000,00	0,00	383.867.714,00	1,62%
15 - SECRETARIA GENERAL DE LA GOBERNACION	79.989.983,21	4.343.121,79	6.306.331,17	42.670.200,05	6.488.285,97	0,00	0,00	139.797.922,19	0,59%
20 - MINISTERIO DE GOBIERNO Y JUSTICIA	153.541.806,48	7.839.568,49	15.798.851,59	473.150,00	38.836.031,13	0,00	0,00	216.489.407,69	0,91%
25 - MINISTERIO DE OBRAS Y SERV. PUBLICOS	994.166.809,94	165.713.364,73	122.802.222,69	347.333.632,17	55.982.123,12	0,00	0,00	1.685.998.152,65	7,10%
30 - MINISTERIO DE HACIENDA Y FINANZAS	308.112.738,35	5.950.318,01	523.084.720,76	2.811.123,27	5.132.522.218,60	405.076.610,12	109.289.678,22	6.486.847.407,33	27,31%
35 - SECRETARIA DE VIVIENDA Y DES. URBANO	115.454.316,96	22.688.011,68	36.224.567,50	766.084.590,92	477.204.270,76	0,00	0,00	1.417.655.757,82	5,97%
40 - MINISTERIO DE SALUD	1.890.613.269,41	584.668.417,05	1.273.108.481,10	13.237.369,80	47.064.219,51	0,00	0,00	3.808.691.756,87	16,04%
45 - MINISTERIO DE DESARROLLO SOCIAL	217.156.065,75	12.309.793,54	12.847.433,97	2.038.528,01	187.906.605,50	0,00	0,00	432.258.426,77	1,82%
50 - MIN. DE EDUCACION, CIENCIA Y TEC.	4.830.311.454,23	36.115.651,58	118.946.885,43	56.651.425,91	634.497.778,73	0,00	0,00	5.676.523.195,88	23,90%
55 - MIN. DE SERVICIOS PUBLICOS	169.564.917,77	27.235.268,99	19.718.751,25	46.592.616,38	352.004.258,28	0,00	0,00	615.115.812,67	2,59%
60 - MINISTERIO DE PROD. Y DESARROLLO	116.292.327,18	18.714.386,34	13.640.931,15	65.444.995,47	94.261.739,68	31.739.835,82	0,00	340.094.215,64	1,43%
65 - SEC.DE ESTADO DEL AMB.Y DES.SUSTENTABLE	41.877.959,02	7.595.487,13	16.722.278,18	674.918,35	5.998.215,00	0,00	0,00	72.868.857,68	0,31%
80 - TRIBUNAL DE CUENTAS	163.566.797,36	1.481.932,97	5.355.968,06	564.486,31	2.824.012,37	0,00	0,00	173.793.197,07	0,73%
85 - SECRETARIA DE ESTADO DE MINERIA	27.121.395,25	5.668.210,94	13.122.162,84	849.154,00	78.659.144,18	0,00	0,00	125.420.067,21	0,53%
90 - SECRETARIA DE ESTADO DE SEGURIDAD	1.143.918.296,27	68.202.039,72	10.073.773,15	5.222.336,52	14.860.835,28	0,00	0,00	1.242.277.280,94	5,23%
TOTAL	11.327.086.240,15	991.509.351,59	2.322.388.259,60	1.360.285.875,65	7.197.753.799,25	440.686.445,94	109.289.678,22	23.748.999.650,40	100%
PARTICIPACION PORCENTUAL (%)	47,70%	4,17%	9,78%	5,73%	30,31%	1,85%	0,46%	100%	

**SECTOR PUBLICO PROVINCIAL NO FINANCIERO
COMPOSICION DEL GASTO POR JURISDICCION
- AL 30/11/2017 -**

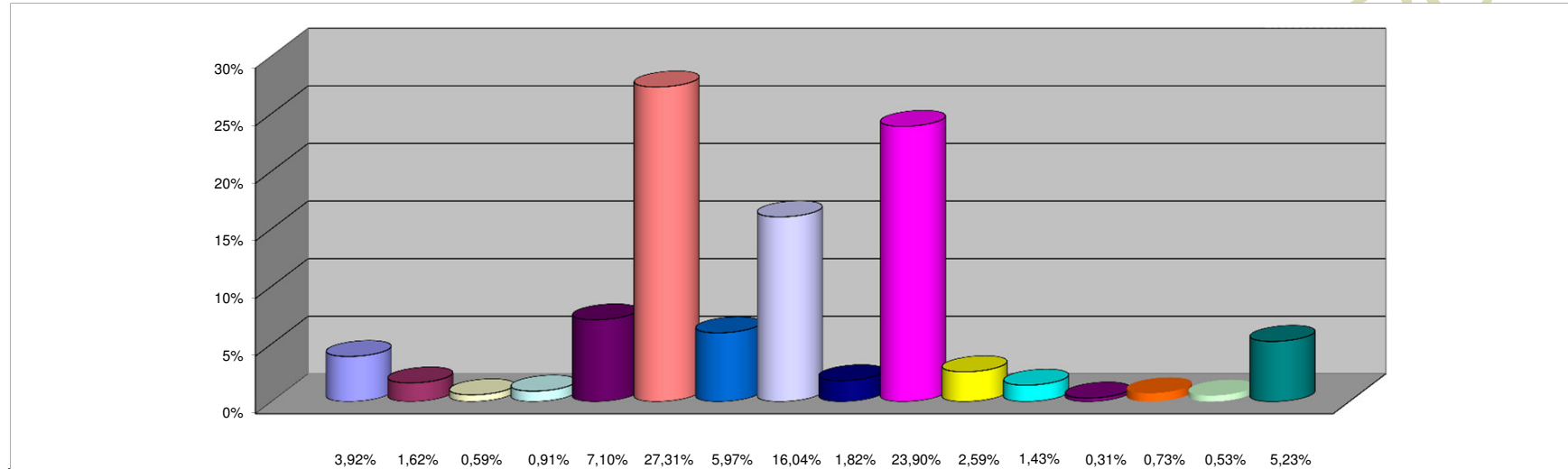

REFERENCIAS

JURISDICCION	PARTICIPACION PORCENTUAL %
02 -PODER JUDICIAL	3,92%
10 -GOBERNACION	1,62%
15 -SECRETARIA GENERAL DE LA GOBERNACION	0,59%
20 -MINISTERIO DE GOBIERNO Y JUSTICIA	0,91%
25 -MINISTERIO DE OBRAS Y SERV. PUBLICOS	7,10%
30 -MINISTERIO DE HACIENDA Y FINANZAS	27,31%
35 - SECRETARIA DE VIVIENDA Y DES. URBANO	5,97%
40 -MINISTERIO DE SALUD	16,04%
45 -MINISTERIO DE DESARROLLO SOCIAL	1,82%
50 -MIN. DE EDUCACION, CIENCIA Y TEC.	23,90%
55 -MIN. DE SERVICIOS PUBLICOS	2,59%
60 -MINISTERIO DE PROD. Y DESARROLLO	1,43%
65 -SEC.DE ESTADO DEL AMB. Y DES.SUSTENTABLE	0,31%
80 -TRIBUNAL DE CUENTAS	0,73%
85 -SECRETARIA DE ESTADO DE MINERIA	0,53%
90 -SECRETARIA DE ESTADO DE SEGURIDAD	5,23%
TOTAL	100,00%

SECTOR PUBLICO PROVINCIAL NO FINANCIERO
COMPOSICION DEL GASTO POR INCISO
- AL 30/11/2017 -

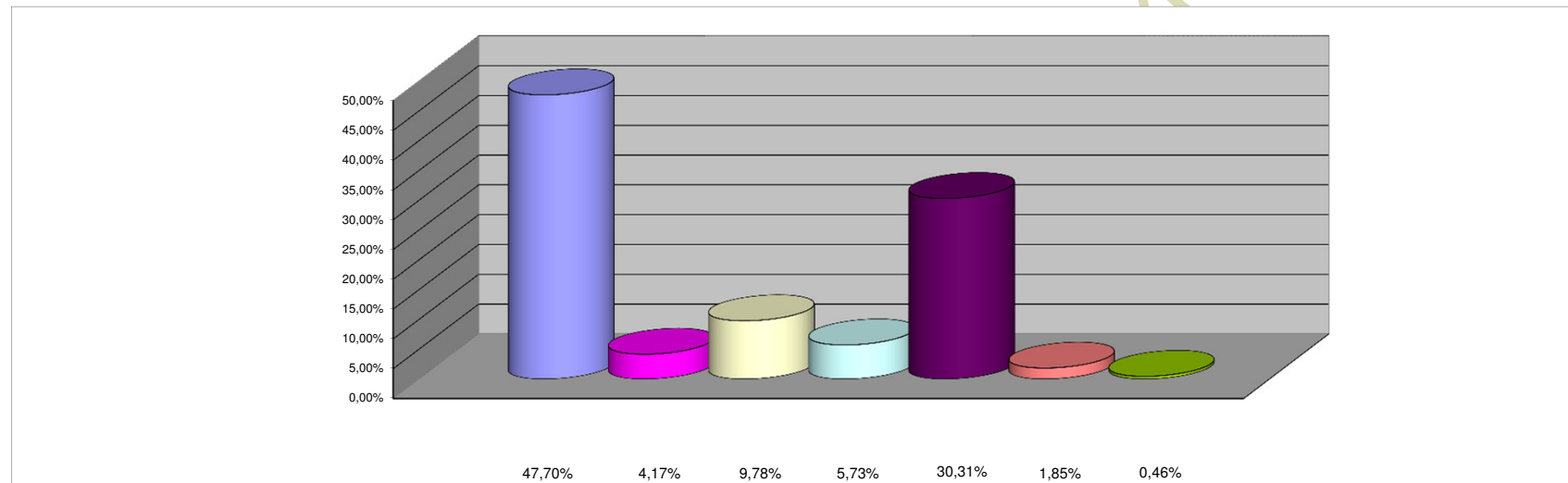

REFERENCIAS

INCISO	PARTICIPACION PORCENTUAL %
1 - GASTOS EN PERSONAL	47,70%
2 - BIENES DE CONSUMO	4,17%
3 - SERVICIOS NO PERSONALES	9,78%
4 - BIENES DE USO	5,73%
5 - TRANSFERENCIAS	30,31%
6 - ACTIVOS FINANCIEROS	1,85%
7 - SERV. DE LA DEUDA Y DISM. OTROS PASIVOS	0,46%
TOTAL	100,00%