

**SECTOR PUBLICO PROVINCIAL NO FINANCIERO  
ESTADO DE EJECUCION PRESUPUESTARIA DE GASTOS  
COMPOSICION DEL GASTO POR JURISDICCION Y POR FINALIDAD**

- AL 30/11/2018 -

<b>Jurisdicción</b>	<b>Finalidad</b>	<b>ADMINISTRACION GUBERNAMENTAL</b>	<b>SERVICIOS DE SEGURIDAD</b>	<b>SERVICIOS SOCIALES</b>	<b>SERVICIOS ECONOMICOS</b>	<b>DEUDA PUBLICA</b>	<b>NO CLASIFICADO</b>	<b>TOTAL</b>	<b>PARTICIPACION PORCENTUAL</b>
01	PODER LEGISLATIVO	0,00	0,00	0,00	0,00	0,00	0,00	<b>0,00</b>	<b>0,00%</b>
02	PODER JUDICIAL	1.179.122.987,67	0,00	0,00	0,00	0,00	0,00	<b>1.179.122.987,67</b>	<b>3,95%</b>
10	GOBERNACION	230.931.285,89	0,00	208.771.893,88	58.035.849,62	0,00	0,00	<b>497.739.029,39</b>	<b>1,67%</b>
15	SECRETARIA GENERAL DE LA GOBERNACION	111.660.691,56	0,00	18.224.629,44	0,00	0,00	0,00	<b>129.885.321,00</b>	<b>0,43%</b>
20	MINISTERIO DE GOBIERNO Y JUSTICIA	210.442.234,01	0,00	32.048.309,01	14.012.969,63	0,00	0,00	<b>256.503.512,65</b>	<b>0,86%</b>
25	MINISTERIO DE OBRAS Y SERVICIOS PUBLICOS	600.221.588,92	0,00	413.070.239,92	1.285.210.877,57	0,00	0,00	<b>2.298.502.706,41</b>	<b>7,70%</b>
30	MINISTERIO DE HACIENDA Y FINANZAS	7.555.150.180,55	0,00	996.940.966,81	13.854.037,28	263.752.946,09	0,00	<b>8.829.698.130,73</b>	<b>29,56%</b>
35	SECRETARIA DE VIVIENDA Y DES. URBANO	28.287.415,94	0,00	987.000.649,41	0,00	0,00	0,00	<b>1.015.288.065,35</b>	<b>3,40%</b>
40	MINISTERIO DE SALUD	111.785.140,33	0,00	4.727.133.814,28	16.446.194,24	0,00	0,00	<b>4.855.365.148,85</b>	<b>16,25%</b>
45	MINISTERIO DE DESARROLLO SOCIAL	187.843.135,90	0,00	381.319.633,45	0,00	0,00	0,00	<b>569.162.769,35</b>	<b>1,90%</b>
50	MIN.DE EDUCACION, CIENCIA Y TECNOL.	55.890.394,38	0,00	7.065.206.784,08	0,00	0,00	0,00	<b>7.121.097.178,46</b>	<b>23,84%</b>
55	MIN.DE SERVICIOS PUBLICOS	200.447.262,53	0,00	78.412.067,46	427.399.948,99	0,00	0,00	<b>706.259.278,98</b>	<b>2,36%</b>
60	MINISTERIO DE PRODUCCION Y DESARROLLO	95.673.482,75	0,00	0,00	197.487.152,48	0,00	0,00	<b>293.160.635,23</b>	<b>0,98%</b>
65	SEC.DE ESTADO DEL AMB.Y DES.SUSTENTABLE	73.020.653,19	0,00	0,00	34.805.694,46	0,00	0,00	<b>107.826.347,65</b>	<b>0,36%</b>
80	TRIBUNAL DE CUENTAS	215.072.372,70	0,00	3.325.000,00	0,00	0,00	0,00	<b>218.397.372,70</b>	<b>0,73%</b>
85	SECRETARIA DE ESTADO DE MINERIA	23.931.350,90	0,00	0,00	63.986.314,00	0,00	0,00	<b>87.917.664,90</b>	<b>0,29%</b>
90	SECRETARIA DE ESTADO DE SEGURIDAD	96.972,42	1.708.673.219,59	0,00	0,00	0,00	0,00	<b>1.708.770.192,01</b>	<b>5,72%</b>
<b>TOTAL</b>		<b>10.879.577.149,64</b>	<b>1.708.673.219,59</b>	<b>14.911.453.987,74</b>	<b>2.111.239.038,27</b>	<b>263.752.946,09</b>	<b>0,00</b>	<b>29.874.696.341,33</b>	<b>100%</b>
		<b>36,42%</b>	<b>5,72%</b>	<b>49,91%</b>	<b>7,07%</b>	<b>0,88%</b>	<b>0,00%</b>	<b>100%</b>	

**SECTOR PUBLICO PROVINCIAL NO FINANCIERO  
ESTADO DE EJECUCION PRESUPUESTARIA DE GASTOS  
COMPOSICION DEL GASTO POR JURISDICCION Y POR FINALIDAD  
- AL 30/11/2018 -**

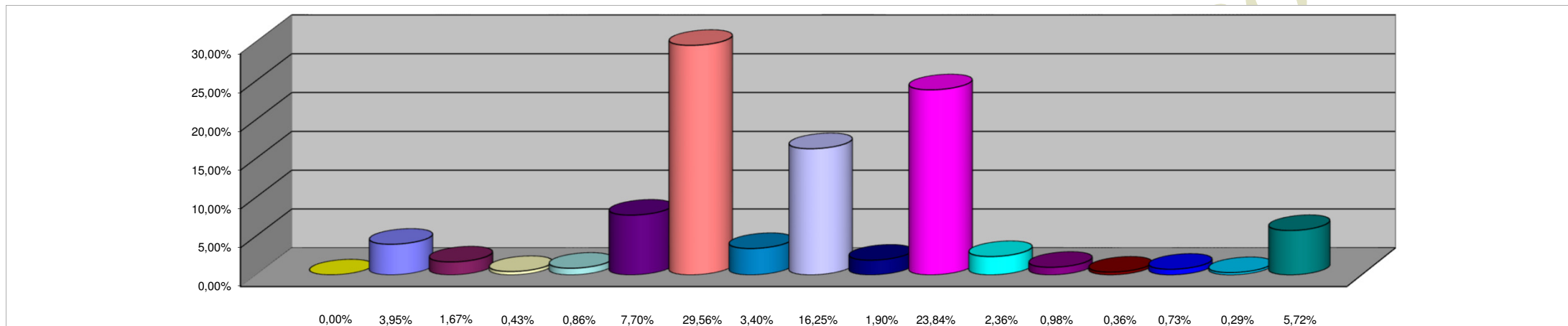

**REFERENCIAS**

<b>JURISDICCION</b>	<b>PORCENTAJE</b>
01 PODER LEGISLATIVO	0,00%
02 - PODER JUDICIAL	3,95%
10 - GOBERNACION	1,67%
15- SECRETARIA GENERAL DE LA GOBERNACION	0,43%
20 - MINISTERIO DE GOBIERNO Y JUSTICIA	0,86%
25 - MINISTERIO DE OBRAS Y SERVICIOS PUBLICOS	7,70%
30 - MINISTERIO DE HACIENDA Y FINANZAS	29,56%
35 - SECRETARIA DE VIVIENDA Y DES. URBANO	3,40%
40 - MINISTERIO DE SALUD	16,25%
45 - MINISTERIO DE DESARROLLO SOCIAL	1,90%
50 - MIN.DE EDUCACION, CIENCIA Y TECNOL.	23,84%
55 - MIN.DE SERVICIOS PUBLICOS	2,36%
60 - MINISTERIO DE PRODUCCION Y DESARROLLO	0,98%
65 - SEC.DE ESTADO DEL AMB. Y DES.SUSTENTABLE	0,36%
80 - TRIBUNAL DE CUENTAS	0,73%
85 - SECRETARIA DE ESTADO DE MINERIA	0,29%
90 - SECRETARIA DE ESTADO DE SEGURIDAD	5,72%
<b>TOTAL DEL PORCENTAJE</b>	<b>100,01%</b>

**SECTOR PUBLICO PROVINCIAL NO FINANCIERO  
ESTADO DE EJECUCION PRESUPUESTARIA DE GASTOS  
COMPOSICION DEL GASTO POR FINALIDAD  
- AL 30/11/2018 -**

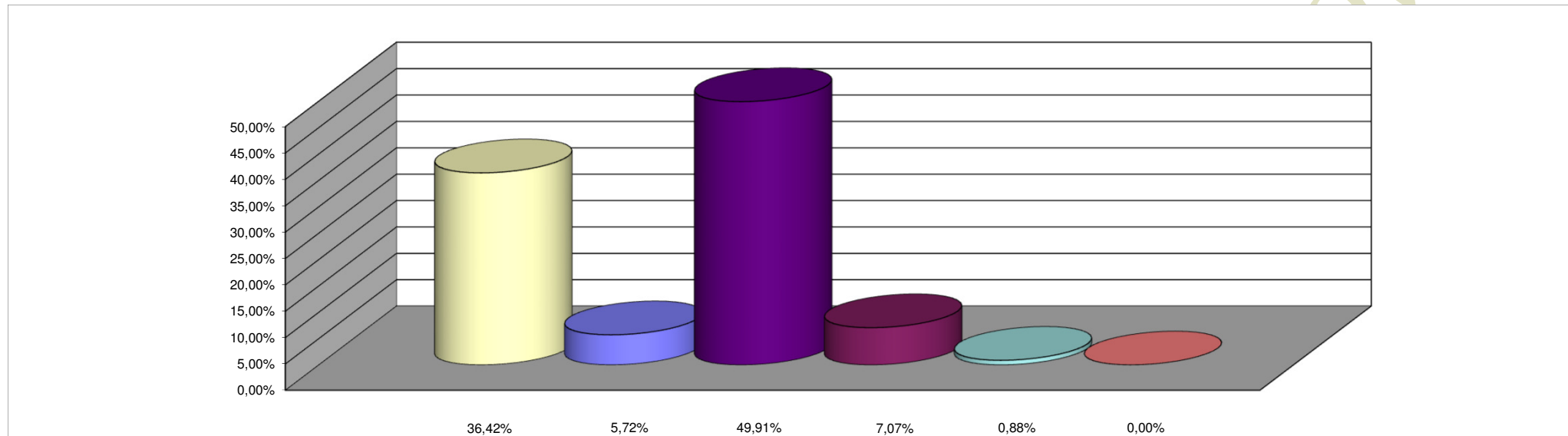

**REFERENCIAS**

<b>FINALIDAD</b>	<b>PORCENTAJE</b>
ADMINISTRACION GUBERNAMENTAL	36,42%
SERVICIOS DE SEGURIDAD	5,72%
SERVICIOS SOCIALES	49,91%
SERVICIOS ECONOMICOS	7,07%
DEUDA PUBLICA	0,88%
NO CLASIFICADO	0,00%
<b>TOTAL DEL PORCENTAJE</b>	<b>100,00%</b>