

**SECTOR PUBLICO PROVINCIAL NO FINANCIERO
ESTADO DE EJECUCION PRESUPUESTARIA DE GASTOS
COMPOSICION DEL GASTO POR JURISDICCION Y POR INCISO
- AL 31/12/2018 -**

<i>Inciso</i>	1	2	3	4	5	6	7	TOTAL	PARTICIPACION PORCENTUAL (%)
<i>Jurisdicción</i>	GASTOS EN PERSONAL	BIENES DE CONSUMO	SERVICIOS NO PERSONALES	BIENES DE USO	TRANSFERENCIAS	ACTIVOS FINANCIEROS	SERV. DE LA D. Y DISMO.PAS.		(%)
02 - PODER JUDICIAL	1.304.749.110,47	17.870.003,67	45.591.534,98	5.839.406,64	778.278,33	0,00	0,00	1.374.828.334,09	3,95%
10 - GOBERNACION	280.565.972,58	21.919.878,25	172.586.011,67	5.226.847,75	104.106.241,72	15.210.000,00	0,00	599.614.951,97	1,72%
15 - SECRETARIA GENERAL DE LA GOBERNACION	121.970.869,90	6.927.836,91	19.083.302,82	1.077.695,00	9.235.461,31	0,00	0,00	158.295.165,94	0,45%
20 - MINISTERIO DE GOBIERNO Y JUSTICIA	231.480.555,01	13.554.710,68	22.901.157,51	158.097,50	52.239.770,54	0,00	0,00	320.334.291,24	0,92%
25 - MINISTERIO DE OBRAS Y SERV. PUBLICOS	1.590.676.377,19	306.171.468,70	149.738.688,97	512.946.846,86	170.394.004,00	0,00	0,00	2.729.927.385,72	7,83%
30 - MINISTERIO DE HACIENDA Y FINANZAS	454.233.290,35	13.701.387,18	791.880.766,62	5.216.940,16	7.962.859.994,53	470.913.880,30	369.571.063,45	10.068.377.322,59	28,90%
35 - SECRETARIA DE VIVIENDA Y DES. URBANO	167.556.681,08	15.630.738,47	47.634.246,29	694.393.448,41	239.560.614,09	0,00	0,00	1.164.775.728,34	3,34%
40 - MINISTERIO DE SALUD	2.794.815.024,14	929.521.098,31	1.859.486.661,84	33.269.784,41	62.103.180,70	0,00	0,00	5.679.195.749,40	16,30%
45 - MINISTERIO DE DESARROLLO SOCIAL	331.624.966,00	20.584.228,85	26.178.917,04	1.047.188,40	297.437.644,72	0,00	0,00	676.872.945,01	1,94%
50 - MIN. DE EDUCACION, CIENCIA Y TEC.	7.046.018.328,55	68.610.163,87	161.244.360,09	66.857.972,69	1.019.910.073,50	0,00	0,00	8.362.640.898,70	24,00%
55 - MIN. DE SERVICIOS PUBLICOS	146.728.358,14	52.387.338,64	25.461.527,54	51.975.602,88	576.817.812,37	0,00	0,00	853.370.639,57	2,45%
60 - MINISTERIO DE PROD. Y DESARROLLO	168.755.128,54	21.071.876,05	14.749.837,98	22.884.781,07	105.208.329,79	15.739.564,90	0,00	348.409.518,33	1,00%
65 - SEC.DE ESTADO DEL AMB.Y DES.SUSTENTABLE	67.601.940,87	16.619.567,31	26.478.697,14	593.382,05	10.745.968,00	0,00	0,00	122.039.555,37	0,35%
80 - TRIBUNAL DE CUENTAS	239.598.732,68	1.972.098,17	7.686.497,36	628.546,76	3.793.233,18	0,00	0,00	253.679.108,15	0,73%
85 - SECRETARIA DE ESTADO DE MINERIA	40.968.988,56	11.639.937,26	26.082.529,74	718.031,00	43.352.782,07	0,00	0,00	122.762.268,63	0,35%
90 - SECRETARIA DE ESTADO DE SEGURIDAD	1.842.783.911,32	114.258.086,94	19.033.515,03	16.946.045,76	16.559.884,70	0,00	0,00	2.009.581.443,75	5,77%
TOTAL	16.830.128.235,38	1.632.440.419,26	3.415.818.252,62	1.419.780.617,34	10.675.103.273,55	501.863.445,20	369.571.063,45	34.844.705.306,80	100%
PARTICIPACION PORCENTUAL (%)	48,30%	4,69%	9,80%	4,07%	30,64%	1,44%	1,06%	100%	

**SECTOR PUBLICO PROVINCIAL NO FINANCIERO
COMPOSICION DEL GASTO POR JURISDICCION
- AL 31/12/2018 -**

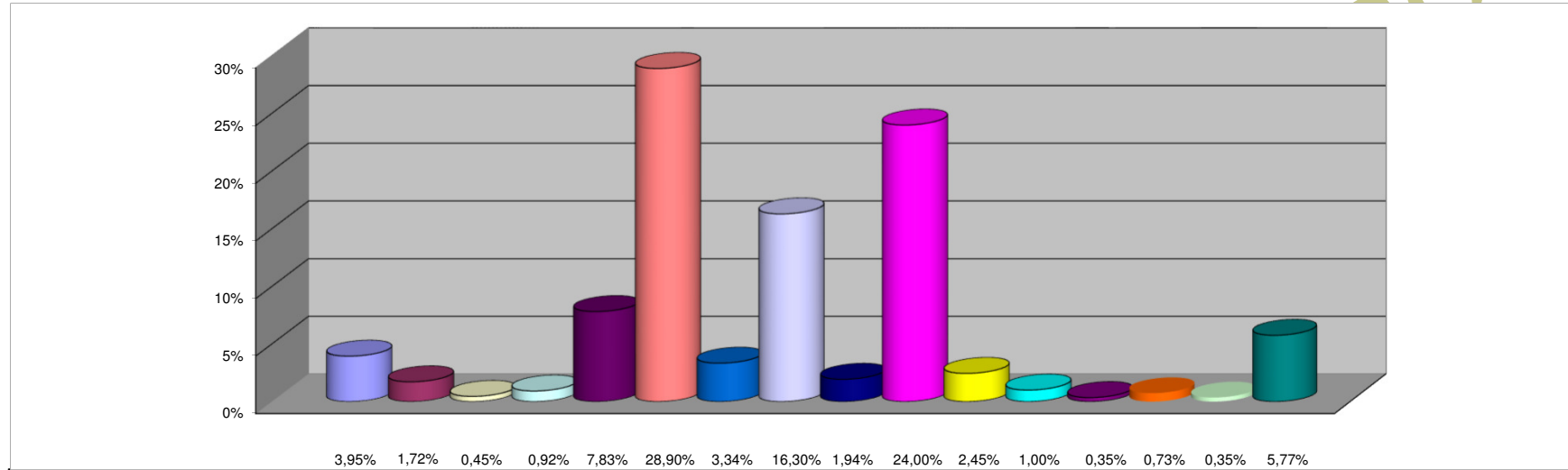

REFERENCIAS

JURISDICCION	PARTICIPACION PORCENTUAL %
02 -PODER JUDICIAL	3,95%
10 -GOBERNACION	1,72%
15 -SECRETARIA GENERAL DE LA GOBERNACION	0,45%
20 -MINISTERIO DE GOBIERNO Y JUSTICIA	0,92%
25 -MINISTERIO DE OBRAS Y SERV. PUBLICOS	7,83%
30 -MINISTERIO DE HACIENDA Y FINANZAS	28,90%
35 - SECRETARIA DE VIVIENDA Y DES. URBANO	3,34%
40 -MINISTERIO DE SALUD	16,30%
45 -MINISTERIO DE DESARROLLO SOCIAL	1,94%
50 -MIN. DE EDUCACION, CIENCIA Y TEC.	24,00%
55 -MIN. DE SERVICIOS PUBLICOS	2,45%
60 -MINISTERIO DE PROD. Y DESARROLLO	1,00%
65 -SEC.DE ESTADO DEL AMB. Y DES.SUSTENTABLE	0,35%
80 -TRIBUNAL DE CUENTAS	0,73%
85 -SECRETARIA DE ESTADO DE MINERIA	0,35%
90 -SECRETARIA DE ESTADO DE SEGURIDAD	5,77%
TOTAL	100,00%

**SECTOR PUBLICO PROVINCIAL NO FINANCIERO
COMPOSICION DEL GASTO POR INCISO
- AL 31/12/2018 -**

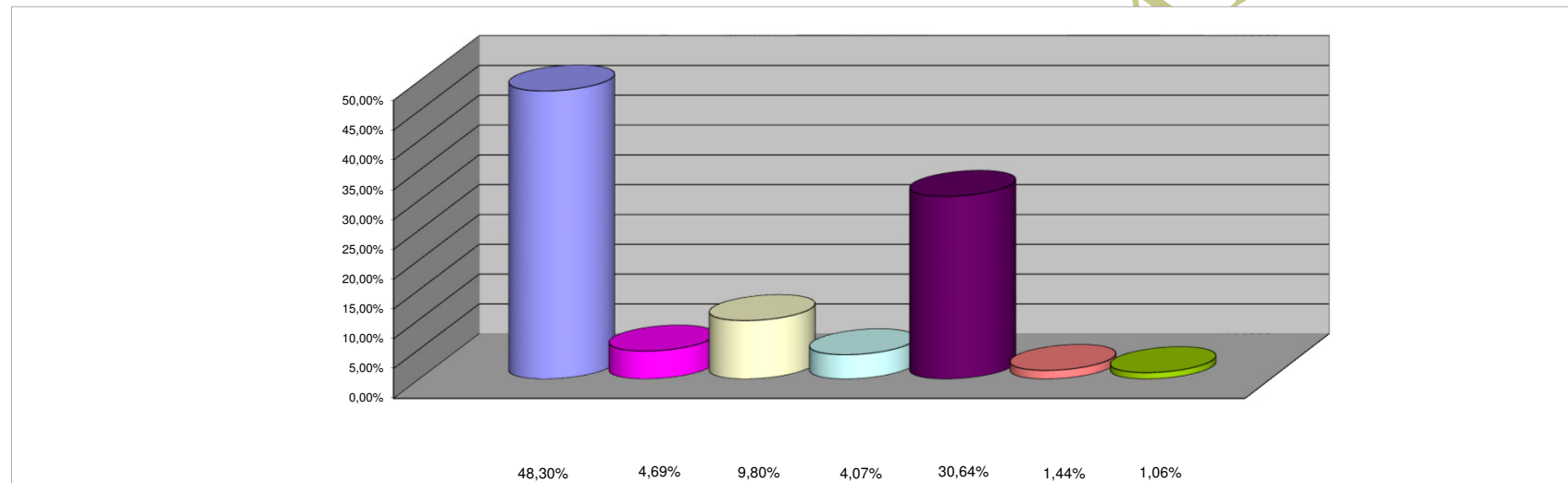

REFERENCIAS

INCISO	PARTICIPACION PORCENTUAL %
1 - GASTOS EN PERSONAL	48,30%
2 - BIENES DE CONSUMO	4,69%
3 - SERVICIOS NO PERSONALES	9,80%
4 - BIENES DE USO	4,07%
5 - TRANSFERENCIAS	30,64%
6 - ACTIVOS FINANCIEROS	1,44%
7 - SERV. DE LA DEUDA Y DISM. OTROS PASIVOS	1,06%
TOTAL	100,00%