

**SECTOR PUBLICO PROVINCIAL NO FINANCIERO**  
**ESTADO DE EJECUCION PRESUPUESTARIA DE GASTOS**  
**COMPOSICION DEL GASTO POR JURISDICCION Y POR INCISO**  
**- AL 31/10/2019 -**

<i>Inciso</i>	1	2	3	4	5	6	7	TOTAL	PARTICIPACION PORCENTUAL (%)
<i>Jurisdicción</i>	GASTOS EN PERSONAL	BIENES DE CONSUMO	SERVICIOS NO PERSONALES	BIENES DE USO	TRANSFERENCIAS	ACTIVOS FINANCIEROS	SERV. DE LA D. Y DISMO.PAS.		
02 - PODER JUDICIAL	154.552.085,39	6.213.433,48	100.045.295,70	1.886.351,08	44.204.644,43	1.240.000,00	0,00	<b>308.141.810,08</b>	<b>1,65%</b>
10 - GOBERNACION	75.128.194,92	3.926.009,01	8.054.327,06	0,00	4.570.802,24	0,00	0,00	<b>91.679.333,23</b>	<b>0,49%</b>
15 - SECRETARIA GENERAL DE LA GOBERNACION	662.530.377,05	8.937.351,20	24.415.634,00	3.523.805,21	617.526,68	0,00	0,00	<b>700.024.694,14</b>	<b>3,76%</b>
20 - MINISTERIO DE GOBIERNO Y JUSTICIA	117.492.171,21	4.268.157,22	11.274.728,08	127.004,42	78.704.115,42	0,00	0,00	<b>211.866.176,35</b>	<b>1,14%</b>
25 - MINISTERIO DE OBRAS Y SERV. PUBLICOS	839.613.043,58	242.187.103,65	48.249.155,71	467.131.785,05	67.104.609,04	0,00	0,00	<b>1.664.285.697,03</b>	<b>8,93%</b>
30 - MINISTERIO DE HACIENDA Y FINANZAS	239.291.390,50	4.272.715,46	435.093.822,43	2.938.270,90	3.954.403.377,11	191.812.225,55	199.256.699,27	<b>5.027.068.501,22</b>	<b>26,97%</b>
35 - SECRETARIA DE VIVIENDA Y DES. URBANO	81.075.474,84	7.452.173,45	24.068.464,05	350.191.538,50	194.061.134,05	0,00	0,00	<b>656.848.784,89</b>	<b>3,52%</b>
40 - MINISTERIO DE SALUD	1.477.762.972,01	593.830.014,13	1.050.259.397,81	7.152.114,78	34.402.931,65	0,00	0,00	<b>3.163.407.430,38</b>	<b>16,97%</b>
45 - MINISTERIO DE DESARROLLO SOCIAL	177.055.182,45	10.305.936,02	8.385.319,33	0,00	244.359.135,55	0,00	0,00	<b>440.105.573,35</b>	<b>2,36%</b>
50 - MIN. DE EDUCACION, CIENCIA Y TEC.	3.696.522.179,06	18.906.567,24	43.704.149,78	43.126.759,74	498.352.536,33	0,00	0,00	<b>4.300.612.192,15</b>	<b>23,07%</b>
55 - MIN. DE SERVICIOS PUBLICOS	52.479.313,47	24.993.295,74	8.298.893,56	16.730.561,62	423.751.570,03	0,00	0,00	<b>526.253.634,42</b>	<b>2,82%</b>
60 - MINISTERIO DE PROD. Y DESARROLLO	90.367.570,80	6.332.986,88	5.559.533,17	20.515.881,38	69.172.806,44	970.000,00	0,00	<b>192.918.778,67</b>	<b>1,04%</b>
65 - SEC.DE ESTADO DEL AMB.Y DES.SUSTENTABLE	37.941.915,22	7.456.471,02	2.450.865,05	860.610,76	450.000,00	0,00	0,00	<b>49.159.862,05</b>	<b>0,26%</b>
80 - TRIBUNAL DE CUENTAS	122.217.185,63	0,00	35.462,50	148.500,00	1.483.311,42	0,00	0,00	<b>123.884.459,55</b>	<b>0,66%</b>
85 - SECRETARIA DE ESTADO DE MINERIA	26.153.403,76	4.450.982,71	10.743.617,23	297.824,07	64.605.424,61	0,00	0,00	<b>106.251.252,38</b>	<b>0,57%</b>
90 - SECRETARIA DE ESTADO DE SEGURIDAD	989.879.083,68	46.339.609,39	4.487.589,37	19.741.809,75	16.045.012,97	0,00	0,00	<b>1.076.493.105,16</b>	<b>5,78%</b>
<b>TOTAL</b>	<b>8.840.061.543,57</b>	<b>989.872.806,60</b>	<b>1.785.126.254,83</b>	<b>934.372.817,26</b>	<b>5.696.288.937,97</b>	<b>194.022.225,55</b>	<b>199.256.699,27</b>	<b>18.639.001.285,05</b>	<b>100%</b>
<b>PARTICIPACION PORCENTUAL (%)</b>	<b>47,43%</b>	<b>5,31%</b>	<b>9,58%</b>	<b>5,01%</b>	<b>30,56%</b>	<b>1,04%</b>	<b>1,07%</b>	<b>100%</b>	

**SECTOR PUBLICO PROVINCIAL NO FINANCIERO  
COMPOSICION DEL GASTO POR JURISDICCION  
- AL 31/10/2019 -**

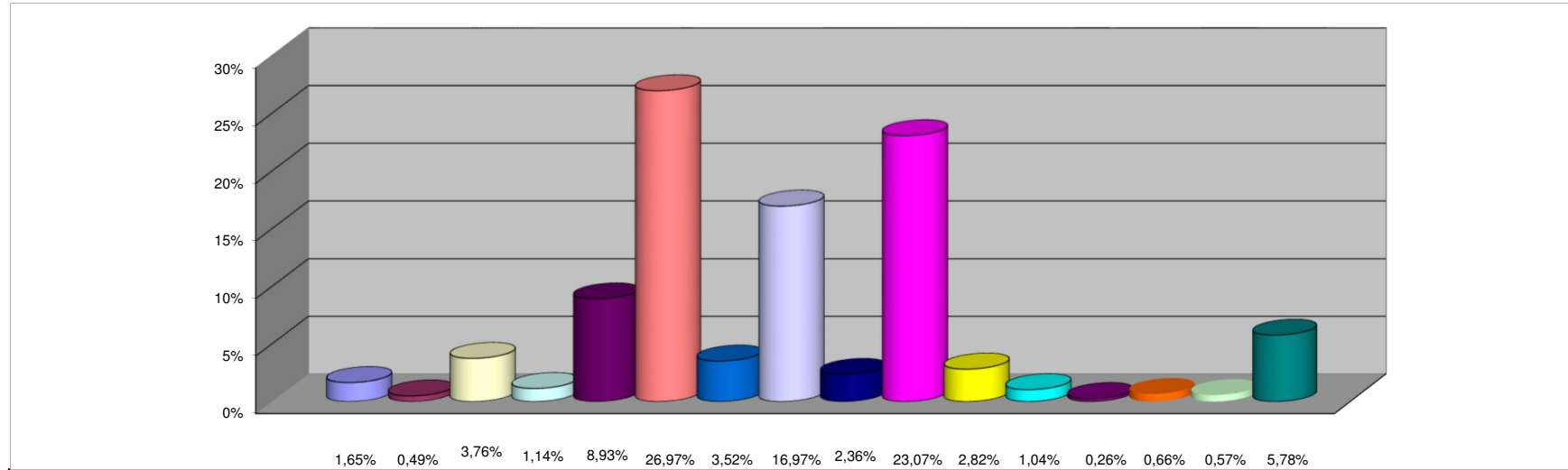

**REFERENCIAS**

JURISDICCION	PARTICIPACION PORCENTUAL %
02 -PODER JUDICIAL	1,65%
10 -GOBERNACION	0,49%
15 -SECRETARIA GENERAL DE LA GOBERNACION	3,76%
20 -MINISTERIO DE GOBIERNO Y JUSTICIA	1,14%
25 -MINISTERIO DE OBRAS Y SERV. PUBLICOS	8,93%
30 -MINISTERIO DE HACIENDA Y FINANZAS	26,97%
35 - SECRETARIA DE VIVIENDA Y DES. URBANO	3,52%
40 -MINISTERIO DE SALUD	16,97%
45 -MINISTERIO DE DESARROLLO SOCIAL	2,36%
50 -MIN. DE EDUCACION, CIENCIA Y TEC.	23,07%
55 -MIN. DE SERVICIOS PUBLICOS	2,82%
60 -MINISTERIO DE PROD. Y DESARROLLO	1,04%
65 -SEC.DE ESTADO DEL AMB. Y DES.SUSTENTABLE	0,26%
80 -TRIBUNAL DE CUENTAS	0,66%
85 -SECRETARIA DE ESTADO DE MINERIA	0,57%
90 -SECRETARIA DE ESTADO DE SEGURIDAD	5,78%
<b>TOTAL</b>	<b>100,00%</b>

**SECTOR PUBLICO PROVINCIAL NO FINANCIERO**  
**COMPOSICION DEL GASTO POR INCISO**  
**- AL 31/10/2019 -**

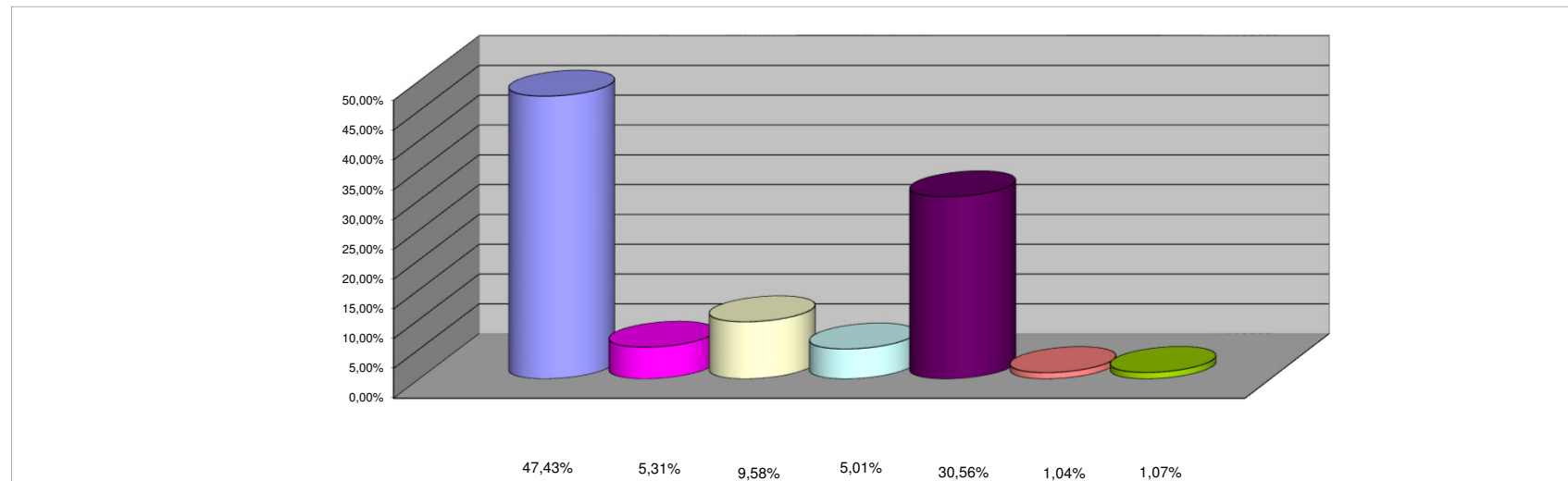

**REFERENCIAS**

<b>INCISO</b>	<b>PARTICIPACION PORCENTUAL %</b>
1 - GASTOS EN PERSONAL	47,43%
2 - BIENES DE CONSUMO	5,31%
3 - SERVICIOS NO PERSONALES	9,58%
4 - BIENES DE USO	5,01%
5 - TRANSFERENCIAS	30,56%
6 - ACTIVOS FINANCIEROS	1,04%
7 - SERV. DE LA DEUDA Y DISM. OTROS PASIVOS	1,07%
<b>TOTAL</b>	<b>100,00%</b>