

**INFORMACION SOBRE EL ESTADO DE EJECUCION PRESUPUESTARIA DE GASTOS  
- AL 30/09/2016 -**

**SECTOR PUBLICO PROVINCIAL NO FINANCIERO**

OBJETO DE GASTO	CREDITO VIGENTE EJERCICIO 2016 (1)	COMPROMETIDO ACTUAL (2)	DEVENGADO ACTUAL (3)	DIFERENCIA CREDITO - DEVENGADO (4=1-3)	PORCENTAJE EN EJECUCION (5=3/1)
1 - GASTOS EN PERSONAL	9.168.171.210,10	7.241.241.552,25	7.240.224.702,05	1.927.946.508,05	78,97%
2 - BIENES DE CONSUMO	1.257.508.574,82	585.044.567,62	552.857.058,33	704.651.516,49	43,96%
3 - SERVICIOS NO PERSONALES	2.498.356.563,73	1.388.531.164,61	1.377.061.835,92	1.121.294.727,81	55,12%
4 - BIENES DE USO	2.966.173.331,79	710.140.854,82	702.095.985,04	2.264.077.346,75	23,67%
5 - TRANSFERENCIAS	6.100.175.934,95	4.137.813.534,69	4.131.797.535,79	1.968.378.399,16	67,73%
6 - ACTIVOS FINANCIEROS	703.056.594,51	85.235.428,41	85.235.428,41	617.821.166,10	12,12%
7 - SERVICIOS DE LA DEUDA Y D.O.P.	65.524.241,98	0,00	0,00	65.524.241,98	0,00%
<b>TOTAL</b>	<b>22.758.966.451,88</b>	<b>14.148.007.102,40</b>	<b>14.089.272.545,54</b>	<b>8.669.693.906,34</b>	<b>61,91%</b>

**SECTOR PUBLICO PROVINCIAL NO FINANCIERO  
ESTADO DE EJECUCION PRESUPUESTARIA DE GASTOS  
PORCENTAJE DE EJECUCION DEL GASTO POR INCISO  
- AL 30/09/2016 -**

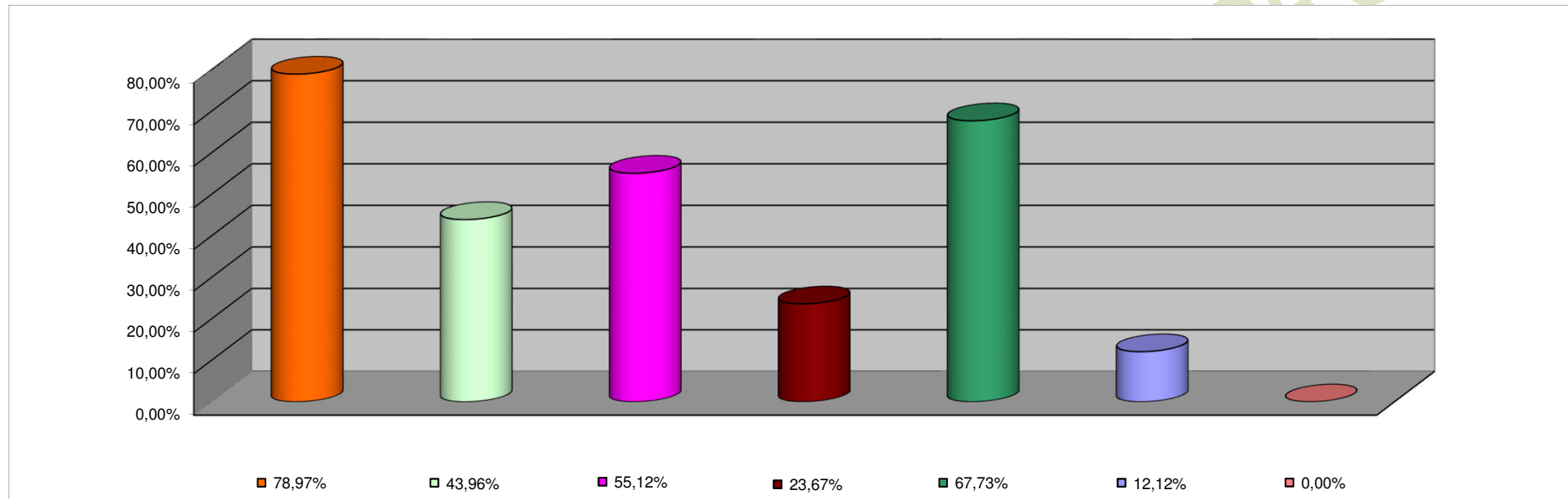

<b>INCISO</b>	<b>PORCENTAJE DE EJECUCION</b>
1 - GASTOS EN PERSONAL	78,97%
2 - BIENES DE CONSUMO	43,96%
3 - SERVICIOS NO PERSONALES	55,12%
4 - BIENES DE USO	23,67%
5 - TRANSFERENCIAS	67,73%
6 - ACTIVOS FINANCIEROS	12,12%
7 - SERV. DE LA DEUDA D.O.P.	0,00%

**INFORMACION SOBRE EL ESTADO DE EJECUCION PRESUPUESTARIA DE GASTOS  
- AL 30/09/2016 -**

**ADMINISTRACION CENTRAL**

<b>OBJETO DE GASTO</b>	<b>CREDITO VIGENTE EJERCICIO 2016 (1)</b>	<b>COMPROMETIDO ACTUAL (2)</b>	<b>DEVENGADO ACTUAL (3)</b>	<b>DIFERENCIA CREDITO - DEVENGADO (4=1-3)</b>	<b>PORCENTAJE EN EJECUCION (5=3/1)</b>
1 - GASTOS EN PERSONAL	8.500.176.857,79	6.731.154.924,14	6.730.138.073,94	1.770.038.783,85	79,18%
2 - BIENES DE CONSUMO	642.915.550,70	281.162.110,44	257.505.894,35	385.409.656,35	40,05%
3 - SERVICIOS NO PERSONALES	732.826.003,65	284.538.394,51	276.971.322,21	455.854.681,44	37,79%
4 - BIENES DE USO	1.788.036.646,94	291.690.074,18	288.994.821,15	1.499.041.825,79	16,16%
5 - TRANSFERENCIAS	5.611.336.488,02	3.805.879.787,28	3.799.863.788,38	1.811.472.699,64	67,72%
6 - ACTIVOS FINANCIEROS	228.289.689,51	730.000,00	730.000,00	227.559.689,51	0,32%
7 - SERVICIOS DE LA DEUDA Y D.O.P	65.524.241,98	0,00	0,00	65.524.241,98	0,00%
<b>TOTAL</b>	<b>17.569.105.478,59</b>	<b>11.395.155.290,55</b>	<b>11.354.203.900,03</b>	<b>6.214.901.578,56</b>	<b>64,63%</b>

**ADMINISTRACION CENTRAL**  
**ESTADO DE EJECUCION PRESUPUESTARIA DE GASTOS**  
**PORCENTAJE DE EJECUCION DEL GASTO POR INCISO**  
**- AL 30/09/2016 -**

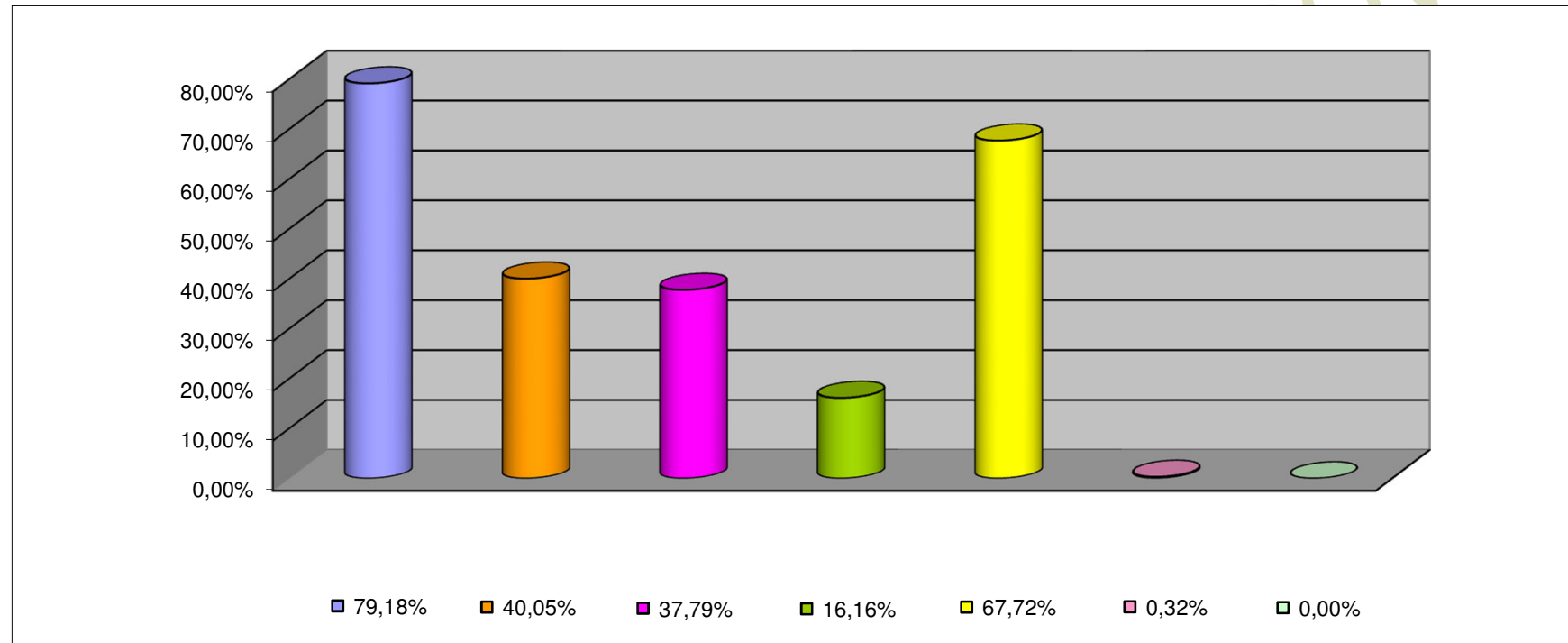

<b>INCISO</b>	<b>PORCENTAJE DE EJECUCION (%)</b>
1 - GASTOS EN PERSONAL	79,18%
2 - BIENES DE CONSUMO	40,05%
3 - SERVICIOS NO PERSONALES	37,79%
4 - BIENES DE USO	16,16%
5 - TRANSFERENCIAS	67,72%
6 - ACTIVOS FINANCIEROS	0,32%
7 - SERV. DE LA DEUDA D.O.P.	0,00%

**INFORMACION SOBRE EL ESTADO DE EJECUCION PRESUPUESTARIA DE GASTOS  
- AL 30/09/2016 -**

**ORGANISMOS DESCENTRALIZADOS**

<b>OBJETO DE GASTO</b>	<b>CREDITO VIGENTE EJERCICIO 2016 (1)</b>	<b>COMPROMETIDO ACTUAL (2)</b>	<b>DEVENGADO ACTUAL (3)</b>	<b>DIFERENCIA CREDITO - DEVENGADO (4=1-3)</b>	<b>PORCENTAJE EN EJECUCION (5=3/1)</b>
1 - GASTOS EN PERSONAL	580.419.817,31	442.305.990,77	442.305.990,77	138.113.826,54	76,20%
2 - BIENES DE CONSUMO	163.040.082,13	49.660.428,16	41.589.894,96	121.450.187,17	25,51%
3 - SERVICIOS NO PERSONALES	646.140.271,96	398.226.748,82	395.072.811,69	251.067.460,27	61,14%
4 - BIENES DE USO	1.169.202.694,85	417.402.499,83	412.052.883,08	757.149.811,77	35,24%
5 - TRANSFERENCIAS	488.406.646,93	331.786.747,41	331.786.747,41	156.619.899,52	67,93%
6 - ACTIVOS FINANCIEROS	474.766.905,00	84.505.428,41	84.505.428,41	390.261.476,59	17,80%
<b>TOTAL</b>	<b>3.521.976.418,18</b>	<b>1.723.887.843,40</b>	<b>1.707.313.756,32</b>	<b>1.814.662.661,86</b>	<b>48,48%</b>

**ORGANISMOS DESCENTRALIZADOS**  
**ESTADO DE EJECUCION PRESUPUESTARIA DE GASTOS**  
**PORCENTAJE DE EJECUCION DEL GASTO POR INCISO**  
**- AL 30/09/2016 -**

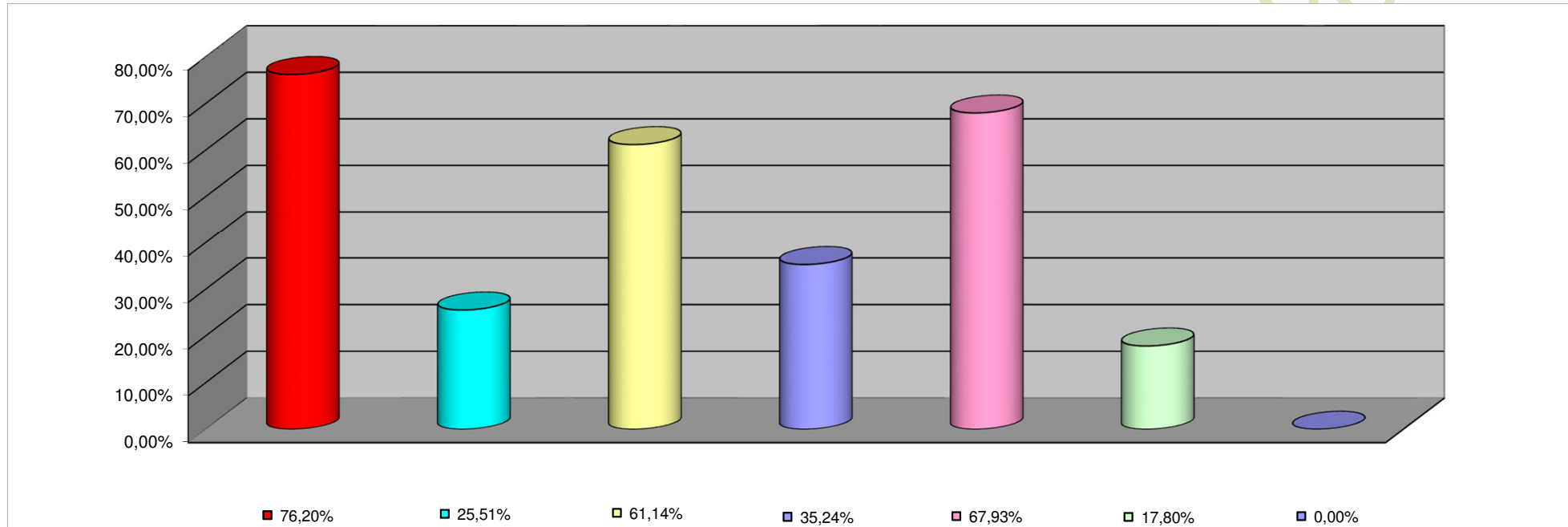

<b>INCISO</b>	<b>PORCENTAJE DE EJECUCION</b>
1 - GASTOS EN PERSONAL	76,20%
2 - BIENES DE CONSUMO	25,51%
3 - SERVICIOS NO PERSONALES	61,14%
4 - BIENES DE USO	35,24%
5 - TRANSFERENCIAS	67,93%
6 - ACTIVOS FINANCIEROS	17,80%
7- SERV. DE LA DEUDA D. O. P.	0,00%

**INFORMACION SOBRE EL ESTADO DE EJECUCION PRESUPUESTARIA DE GASTOS  
- AL 30/09/2016 -**

**INSTITUCIONES DE LA SEGURIDAD SOCIAL**

<b>OBJETO DE GASTO</b>	<b>CREDITO VIGENTE EJERCICIO 2016 (1)</b>	<b>COMPROMETIDO ACTUAL (2)</b>	<b>DEVENGADO ACTUAL (3)</b>	<b>DIFERENCIA CREDITO - DEVENGADO (4=1-3)</b>	<b>PORCENTAJE EN EJECUCION (5=3/1)</b>
1 - GASTOS EN PERSONAL	87.574.535,00	67.780.637,34	67.780.637,34	19.793.897,66	77,40%
2 - BIENES DE CONSUMO	451.552.941,99	254.222.029,02	253.761.269,02	197.791.672,97	56,20%
3 - SERVICIOS NO PERSONALES	1.119.390.288,12	705.766.021,28	705.017.702,02	414.372.586,10	62,98%
4 - BIENES DE USO	8.933.990,00	1.048.280,81	1.048.280,81	7.885.709,19	11,73%
5 - TRANSFERENCIAS	432.800,00	147.000,00	147.000,00	285.800,00	33,96%
<b>TOTAL</b>	<b>1.667.884.555,11</b>	<b>1.028.963.968,45</b>	<b>1.027.754.889,19</b>	<b>640.129.665,92</b>	<b>61,62%</b>

**INSTITUCIONES DE LA SEGURIDAD SOCIAL  
ESTADO DE EJECUCION PRESUPUESTARIA DE GASTOS  
PORCENTAJE DE EJECUCION DEL GASTO POR INCISO  
- AL 30/09/2016 -**

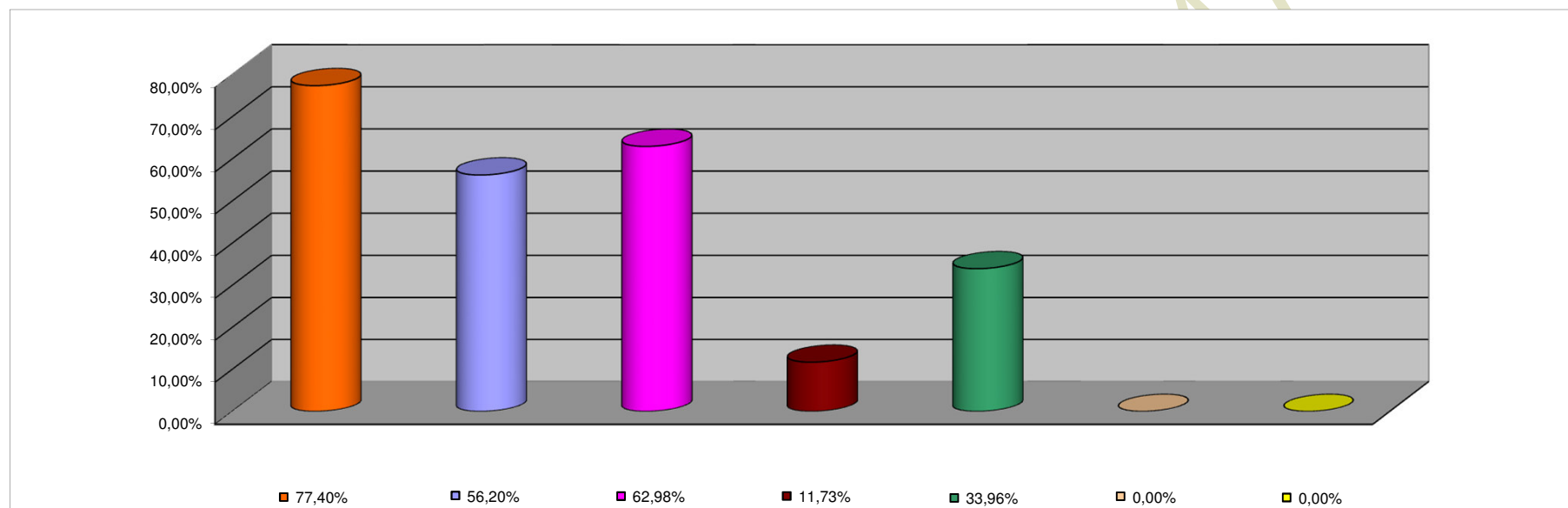

<b>INCISO</b>	<b>PORCENTAJE DE EJECUCION</b>
1 - GASTOS EN PERSONAL	77,40%
2 - BIENES DE CONSUMO	56,20%
3 - SERVICIOS NO PERSONALES	62,98%
4 - BIENES DE USO	11,73%
5 - TRANSFERENCIAS	33,96%
6 - ACTIVOS FINANCIEROS	0,00%
7 - SERV. DE LA DEUDA D.O.P.	0,00%