

**SECTOR PUBLICO PROVINCIAL NO FINANCIERO  
ESTADO DE EJECUCION PRESUPUESTARIA DE GASTOS  
COMPOSICION DEL GASTO POR JURISDICCION Y POR FINALIDAD**

- AL 30/06/2019 -

<b>Jurisdicción</b>	<b>Finalidad</b>	<b>ADMINISTRACION GUBERNAMENTAL</b>	<b>SERVICIOS DE SEGURIDAD</b>	<b>SERVICIOS SOCIALES</b>	<b>SERVICIOS ECONOMICOS</b>	<b>DEUDA PUBLICA</b>	<b>NO CLASIFICADO</b>	<b>TOTAL</b>	<b>PARTICIPACION PORCENTUAL</b>
01	PODER LEGISLATIVO	0,00	0,00	0,00	0,00	0,00	0,00	<b>0,00</b>	<b>0,00%</b>
02	PODER JUDICIAL	936.093.518,65	0,00	0,00	0,00	0,00	0,00	<b>936.093.518,65</b>	<b>4,05%</b>
10	GOBERNACION	170.931.718,55	0,00	109.011.748,82	35.758.374,32	0,00	0,00	<b>315.701.841,69</b>	<b>1,37%</b>
15	SECRETARIA GENERAL DE LA GOBERNACION	125.755.279,61	0,00	10.614.050,96	0,00	0,00	0,00	<b>136.369.330,57</b>	<b>0,59%</b>
20	MINISTERIO DE GOBIERNO Y JUSTICIA	134.166.529,67	0,00	34.020.141,13	10.249.176,54	0,00	0,00	<b>178.435.847,34</b>	<b>0,77%</b>
25	MINISTERIO DE OBRAS Y SERVICIOS PUBLICOS	553.972.772,26	0,00	90.318.678,35	917.376.729,74	0,00	0,00	<b>1.561.668.180,35</b>	<b>6,77%</b>
30	MINISTERIO DE HACIENDA Y FINANZAS	5.969.300.290,08	0,00	657.796.012,12	15.790.681,58	166.936.227,98	20.000.000,00	<b>6.829.823.211,76</b>	<b>29,59%</b>
35	SECRETARIA DE VIVIENDA Y DES. URBANO	21.581.307,51	0,00	585.556.583,77	0,00	0,00	0,00	<b>607.137.891,28</b>	<b>2,63%</b>
40	MINISTERIO DE SALUD	122.101.025,32	0,00	3.626.114.392,37	12.859.151,88	0,00	0,00	<b>3.761.074.569,57</b>	<b>16,30%</b>
45	MINISTERIO DE DESARROLLO SOCIAL	110.403.495,30	0,00	374.005.142,26	0,00	0,00	0,00	<b>484.408.637,56</b>	<b>2,10%</b>
50	MIN.DE EDUCACION, CIENCIA Y TECNOL.	217.891.870,58	0,00	5.561.215.645,85	0,00	0,00	0,00	<b>5.779.107.516,43</b>	<b>25,04%</b>
55	MIN.DE SERVICIOS PUBLICOS	55.500.759,63	0,00	141.221.776,70	337.242.643,37	0,00	0,00	<b>533.965.179,70</b>	<b>2,31%</b>
60	MINISTERIO DE PRODUCCION Y DESARROLLO	91.025.907,08	0,00	0,00	113.014.888,05	0,00	0,00	<b>204.040.795,13</b>	<b>0,88%</b>
65	SEC.DE ESTADO DEL AMB.Y DES.SUSTENTABLE	41.206.718,99	0,00	0,00	27.259.654,21	0,00	0,00	<b>68.466.373,20</b>	<b>0,30%</b>
80	TRIBUNAL DE CUENTAS	170.220.631,21	0,00	2.483.147,94	0,00	0,00	0,00	<b>172.703.779,15</b>	<b>0,75%</b>
85	SECRETARIA DE ESTADO DE MINERIA	62.209.894,61	0,00	0,00	23.824.610,59	0,00	0,00	<b>86.034.505,20</b>	<b>0,37%</b>
90	SECRETARIA DE ESTADO DE SEGURIDAD	74.661,70	1.425.268.405,31	0,00	0,00	0,00	0,00	<b>1.425.343.067,01</b>	<b>6,18%</b>
<b>TOTAL</b>		<b>8.782.436.380,75</b>	<b>1.425.268.405,31</b>	<b>11.192.357.320,27</b>	<b>1.493.375.910,28</b>	<b>166.936.227,98</b>	<b>20.000.000,00</b>	<b>23.080.374.244,59</b>	<b>100%</b>
		<b>38,05%</b>	<b>6,18%</b>	<b>48,49%</b>	<b>6,47%</b>	<b>0,72%</b>	<b>0,09%</b>	<b>100%</b>	

**SECTOR PUBLICO PROVINCIAL NO FINANCIERO  
ESTADO DE EJECUCION PRESUPUESTARIA DE GASTOS  
COMPOSICION DEL GASTO POR JURISDICCION Y POR FINALIDAD  
- AL 30/06/2019 -**

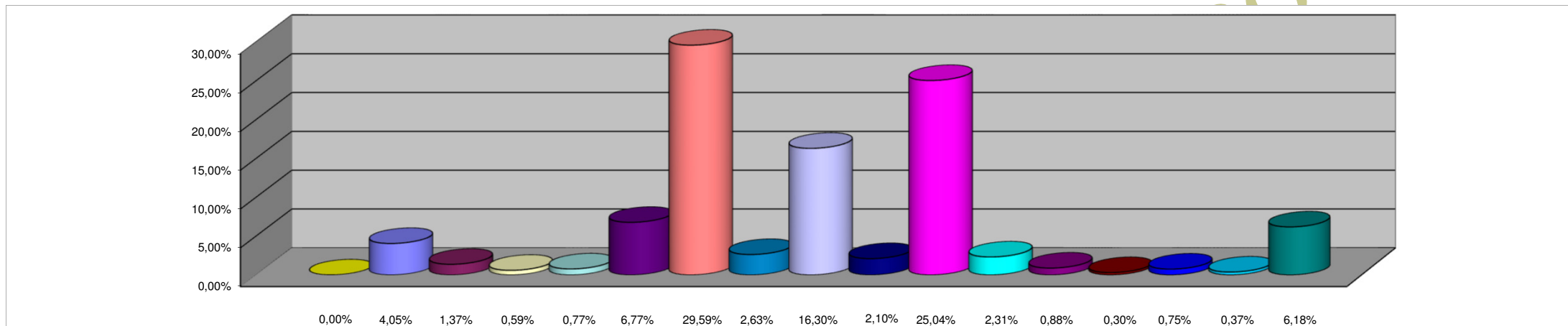

**REFERENCIAS**

JURISDICCION	PORCENTAJE
01 - PODER LEGISLATIVO	0,00%
02 - PODER JUDICIAL	4,05%
10 - GOBERNACION	1,37%
15- SECRETARIA GENERAL DE LA GOBERNACION	0,59%
20 - MINISTERIO DE GOBIERNO Y JUSTICIA	0,77%
25 - MINISTERIO DE OBRAS Y SERVICIOS PUBLICOS	6,77%
30 - MINISTERIO DE HACIENDA Y FINANZAS	29,59%
35 - SECRETARIA DE VIVIENDA Y DES. URBANO	2,63%
40 - MINISTERIO DE SALUD	16,30%
45 - MINISTERIO DE DESARROLLO SOCIAL	2,10%
50 - MIN.DE EDUCACION, CIENCIA Y TECNOL.	25,04%
55 - MIN.DE SERVICIOS PUBLICOS	2,31%
60 - MINISTERIO DE PRODUCCION Y DESARROLLO	0,88%
65 - SEC.DE ESTADO DEL AMB. Y DES.SUSTENTABLE	0,30%
80 - TRIBUNAL DE CUENTAS	0,75%
85 - SECRETARIA DE ESTADO DE MINERIA	0,37%
90 - SECRETARIA DE ESTADO DE SEGURIDAD	6,18%
<b>TOTAL DEL PORCENTAJE</b>	<b>100,00%</b>

**SECTOR PUBLICO PROVINCIAL NO FINANCIERO  
ESTADO DE EJECUCION PRESUPUESTARIA DE GASTOS  
COMPOSICION DEL GASTO POR FINALIDAD  
- AL 30/06/2019 -**

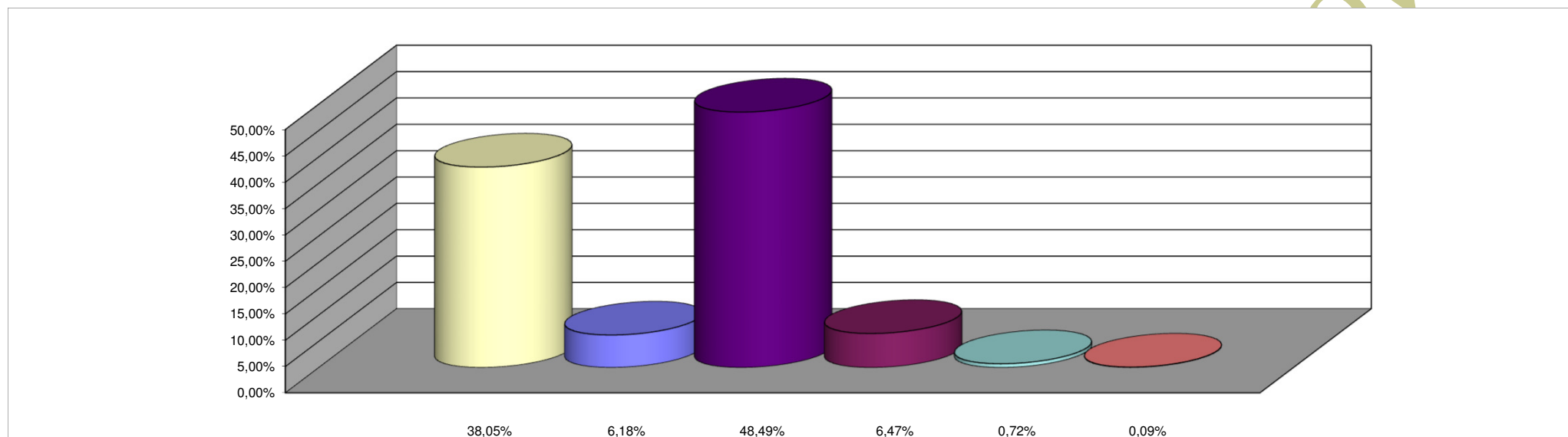

**REFERENCIAS**

<b>FINALIDAD</b>	<b>PORCENTAJE</b>
ADMINISTRACION GUBERNAMENTAL	38,05%
SERVICIOS DE SEGURIDAD	6,18%
SERVICIOS SOCIALES	48,49%
SERVICIOS ECONOMICOS	6,47%
DEUDA PUBLICA	0,72%
NO CLASIFICADO	0,09%
<b>TOTAL DEL PORCENTAJE</b>	<b>100,00%</b>