

**SECTOR PUBLICO PROVINCIAL NO FINANCIERO**  
**ESTADO DE EJECUCION PRESUPUESTARIA DE GASTOS**  
**COMPOSICION DEL GASTO POR JURISDICCION Y POR INCISO**  
**- AL 28/02/2015 -**

<i>Inciso</i>	1	2	3	4	5	6	7	TOTAL	PARTICIPACION PORCENTUAL (%)
<i>Jurisdicción</i>	GASTOS EN PERSONAL	BIENES DE CONSUMO	SERVICIOS NO PERSONALES	BIENES DE USO	TRANSFERENCIAS	ACTIVOS FINANCIEROS	SERV. DE LA D. Y DISM.O.PAS.		
02 - PODER JUDICIAL	72.829.720,28	486.558,69	1.948.685,28	28.285,00	54.110,00	0,00	0,00	<b>75.347.359,25</b>	<b>4,20%</b>
10 - GOBERNACION	16.411.011,50	281.104,83	8.247.700,76	0,00	7.001.641,84	0,00	0,00	<b>31.941.458,93</b>	<b>1,78%</b>
15 - SECRETARIA GENERAL DE LA GOBERNACION	7.756.287,06	121.070,00	46.836,27	0,00	788.382,31	0,00	0,00	<b>8.712.575,64</b>	<b>0,49%</b>
20 - MINISTERIO DE GOBIERNO Y JUSTICIA	14.878.585,19	0,00	99.222,09	0,00	500.000,00	0,00	0,00	<b>15.477.807,28</b>	<b>0,86%</b>
25 - MINISTERIO DE OBRAS Y SERV. PUBLICOS	97.350.505,88	325.347,77	1.267.023,00	13.448.300,74	5.283.400,00	0,00	0,00	<b>117.674.577,39</b>	<b>6,57%</b>
30 - MINISTERIO DE HACIENDA Y FINANZAS	27.168.155,96	149.414,19	43.308.164,62	84.945,00	408.189.797,10	7.090.150,00	0,00	<b>485.990.626,87</b>	<b>27,12%</b>
35 - SECRETARIA DE VIVIENDA Y DES. URBANO	8.035.724,38	1.007.846,70	3.274.476,62	76.952.464,25	30.326.732,23	0,00	0,00	<b>119.597.244,18</b>	<b>6,67%</b>
40 - MINISTERIO DE SALUD	181.677.683,65	24.741.249,51	101.508.444,54	128.360,00	1.608.853,00	0,00	0,00	<b>309.664.590,70</b>	<b>17,28%</b>
45 - MINISTERIO DE DESARROLLO SOCIAL	20.032.920,98	448.915,01	390.842,17	0,00	9.406.507,64	0,00	0,00	<b>30.279.185,80</b>	<b>1,69%</b>
50 - MIN. DE EDUCACION, CIENCIA Y TEC.	370.500.249,07	8.372,92	1.066.653,19	0,00	28.220.821,01	0,00	0,00	<b>399.796.096,19</b>	<b>22,31%</b>
55 - MIN. DE SERVICIOS PUBLICOS	16.026.365,79	378.673,89	614.011,49	0,00	22.727.033,67	0,00	0,00	<b>39.746.084,84</b>	<b>2,22%</b>
60 - MINISTERIO DE PROD. Y DESARROLLO	11.359.417,92	95.230,00	319.011,06	354.089,84	588.421,00	0,00	0,00	<b>12.716.169,82</b>	<b>0,71%</b>
65 - SEC.DE ESTADO DEL AMB.Y DES.SUSTENTABLE	3.865.914,00	142.150,90	417.893,23	0,00	0,00	0,00	0,00	<b>4.425.958,13</b>	<b>0,25%</b>
80 - TRIBUNAL DE CUENTAS	13.592.056,34	143.375,49	311.692,67	97.281,00	325.705,58	0,00	0,00	<b>14.470.111,08</b>	<b>0,81%</b>
85 - SECRETARIA DE ESTADO DE MINERIA	2.093.275,87	414.817,73	853.974,54	50.100,00	0,00	0,00	0,00	<b>3.412.168,14</b>	<b>0,19%</b>
90 - SECRETARIA DE ESTADO DE SEGURIDAD	119.763.187,25	1.658.244,96	404.162,20	353.254,00	563.197,59	0,00	0,00	<b>122.742.046,00</b>	<b>6,85%</b>
<b>TOTAL</b>	<b>983.341.061,12</b>	<b>30.402.372,59</b>	<b>164.078.793,73</b>	<b>91.497.079,83</b>	<b>515.584.602,97</b>	<b>7.090.150,00</b>	<b>0,00</b>	<b>1.791.994.060,24</b>	<b>100%</b>
<b>PARTICIPACION PORCENTUAL (%)</b>	<b>54,87%</b>	<b>1,70%</b>	<b>9,16%</b>	<b>5,10%</b>	<b>28,77%</b>	<b>0,40%</b>	<b>0,00%</b>	<b>100%</b>	

**SECTOR PUBLICO PROVINCIAL NO FINANCIERO  
COMPOSICION DEL GASTO POR JURISDICCION  
- AL 28/02/2015 -**

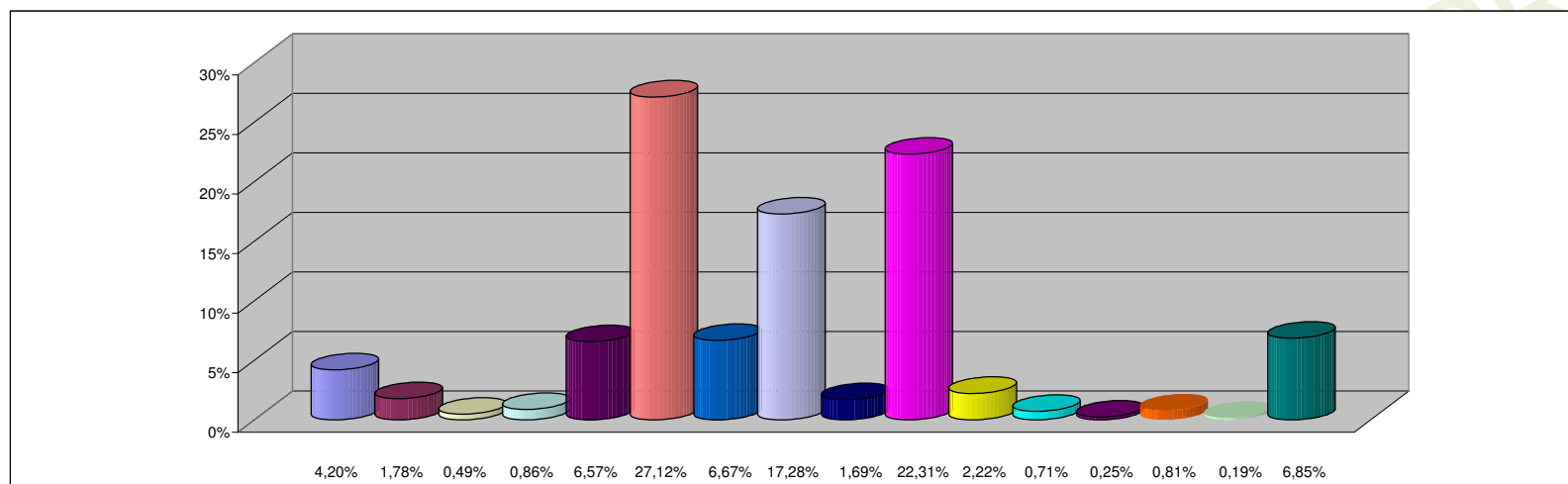

**REFERENCIAS**

JURISDICCION	PARTICIPACION PORCENTUAL %
02 -PODER JUDICIAL	4,20%
10 -GOBERNACION	1,78%
15 -SECRETARIA GENERAL DE LA GOBERNACION	0,49%
20 -MINISTERIO DE GOBIERNO Y JUSTICIA	0,86%
25 -MINISTERIO DE OBRAS Y SERV. PUBLICOS	6,57%
30 -MINISTERIO DE HACIENDA Y FINANZAS	27,12%
35 - SECRETARIA DE VIVIENDA Y DES. URBANO	6,67%
40 -MINISTERIO DE SALUD	17,28%
45 -MINISTERIO DE DESARROLLO SOCIAL	1,69%
50 -MIN. DE EDUCACION, CIENCIA Y TEC.	22,31%
55 -MIN. DE SERVICIOS PUBLICOS	2,22%
60 -MINISTERIO DE PROD. Y DESARROLLO	0,71%
65 -SEC.DE ESTADO DEL AMB.Y DES.SUSTENTABLE	0,25%
80 -TRIBUNAL DE CUENTAS	0,81%
85 -SECRETARIA DE ESTADO DE MINERIA	0,19%
90 -SECRETARIA DE ESTADO DE SEGURIDAD	6,85%
<b>TOTAL</b>	<b>100,00%</b>

**SECTOR PUBLICO PROVINCIAL NO FINANCIERO  
COMPOSICION DEL GASTO POR INCISO  
- AL 28/02/2015 -**

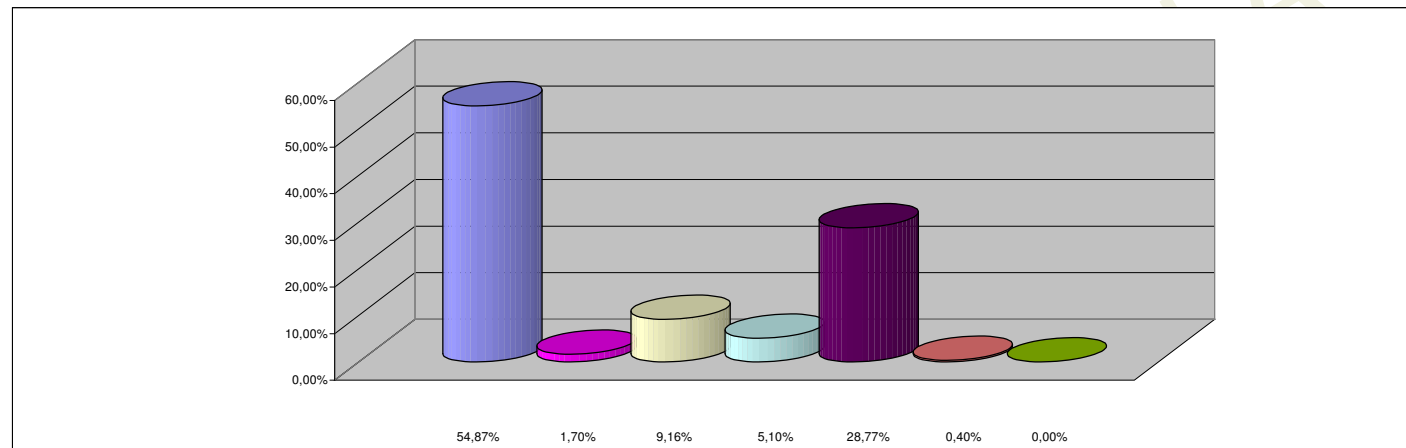

**REFERENCIAS**

<b>INCISO</b>	<b>PARTICIPACION PORCENTUAL %</b>
1 - GASTOS EN PERSONAL	54,87%
2 - BIENES DE CONSUMO	1,70%
3 - SERVICIOS NO PERSONALES	9,16%
4 - BIENES DE USO	5,10%
5 - TRANSFERENCIAS	28,77%
6 - ACTIVOS FINANCIEROS	0,40%
7 - SERV. DE LA DEUDA Y DISM. OTROS PASIVOS	0,00%
<b>TOTAL</b>	<b>100,00%</b>