

INFORMACION SOBRE EL ESTADO DE EJECUCION PRESUPUESTARIA DE GASTOS
- AL 31/03/2018 -

SECTOR PUBLICO PROVINCIAL NO FINANCIERO

OBJETO DE GASTO	CREDITO VIGENTE EJERCICIO 2018 (1)	COMPROMETIDO ACTUAL (2)	DEVENGADO ACTUAL (3)	DIFERENCIA CREDITO - DEVENGADO (4=1-3)	PORCENTAJE EN EJECUCION (5=3/1)
1 - GASTOS EN PERSONAL	15.270.634.655,44	3.371.032.301,32	3.368.508.130,61	11.902.126.524,83	22,06%
2 - BIENES DE CONSUMO	1.691.980.141,44	202.228.436,95	179.005.161,61	1.512.974.979,83	10,58%
3 - SERVICIOS NO PERSONALES	3.767.122.277,77	644.313.166,04	637.742.654,56	3.129.379.623,21	16,93%
4 - BIENES DE USO	2.487.761.573,04	258.019.302,55	247.585.204,48	2.240.176.368,56	9,95%
5 - TRANSFERENCIAS	10.067.369.842,35	2.058.125.593,95	2.051.545.355,47	8.015.824.486,88	20,38%
6 - ACTIVOS FINANCIEROS	855.983.977,81	22.120.036,60	22.120.036,60	833.863.941,21	2,58%
7 - SERVICIOS DE LA DEUDA Y D.O.P.	526.814.288,00	0,00	0,00	526.814.288,00	0,00%
TOTAL	34.667.666.755,85	6.555.838.837,41	6.506.506.543,33	28.161.160.212,52	18,77%

**SECTOR PUBLICO PROVINCIAL NO FINANCIERO
ESTADO DE EJECUCION PRESUPUESTARIA DE GASTOS
PORCENTAJE DE EJECUCION DEL GASTO POR INCISO
- AL 31/03/2018 -**

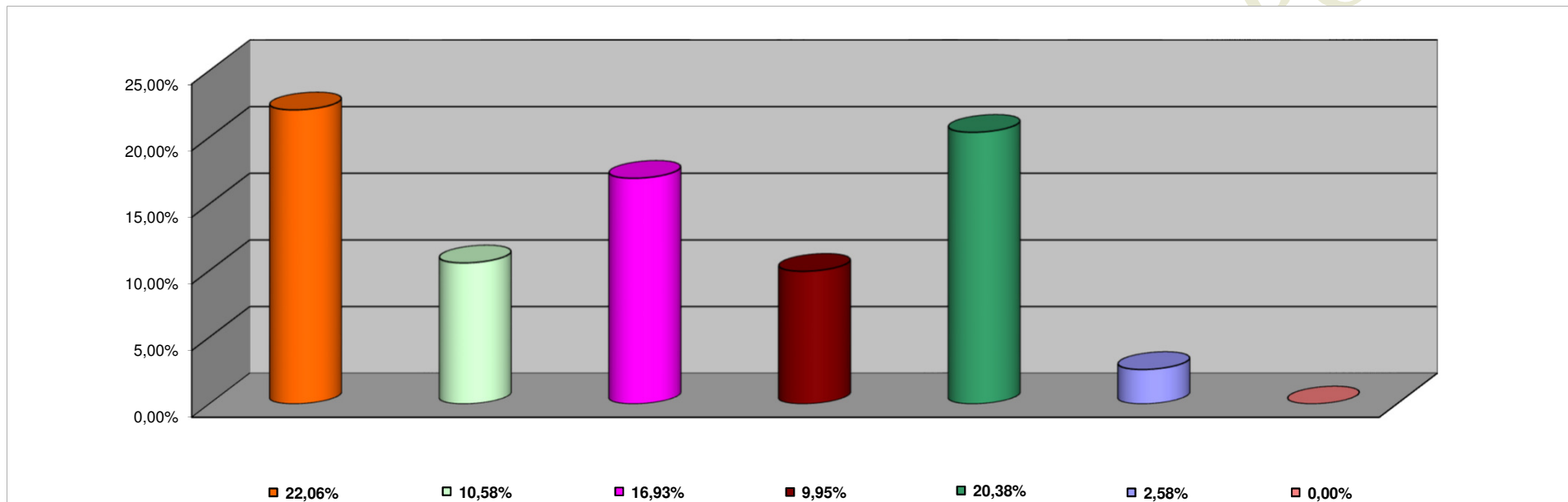

INCISO	PORCENTAJE DE EJECUCION
1 - GASTOS EN PERSONAL	22,06%
2 - BIENES DE CONSUMO	10,58%
3 - SERVICIOS NO PERSONALES	16,93%
4 - BIENES DE USO	9,95%
5 - TRANSFERENCIAS	20,38%
6 - ACTIVOS FINANCIEROS	2,58%
7 - SERV. DE LA DEUDA D.O.P.	0,00%

**INFORMACION SOBRE EL ESTADO DE EJECUCION PRESUPUESTARIA DE GASTOS
- AL 31/03/2018 -**

ADMINISTRACION CENTRAL

OBJETO DE GASTO	CREDITO VIGENTE EJERCICIO 2018 (1)	COMPROMETIDO ACTUAL (2)	DEVENGADO ACTUAL (3)	DIFERENCIA CREDITO - DEVENGADO (4=1-3)	PORCENTAJE EN EJECUCION (5=3/1)
1 - GASTOS EN PERSONAL	14.144.307.987,94	3.139.081.516,36	3.136.557.345,65	11.007.750.642,29	22,18%
2 - BIENES DE CONSUMO	777.571.792,94	77.963.130,63	65.799.116,74	711.772.676,20	8,46%
3 - SERVICIOS NO PERSONALES	800.419.502,62	111.261.210,64	106.601.655,08	693.817.847,54	13,32%
4 - BIENES DE USO	1.442.881.027,76	137.540.616,73	127.378.341,24	1.315.502.686,52	8,83%
5 - TRANSFERENCIAS	9.293.547.562,35	1.942.706.882,81	1.936.126.644,33	7.357.420.918,02	20,83%
6 - ACTIVOS FINANCIEROS	583.525.234,81	220.000,00	220.000,00	583.305.234,81	0,04%
7 - SERVICIOS DE LA DEUDA Y D.O.P	526.814.288,00	0,00	0,00	526.814.288,00	0,00%
TOTAL	27.569.067.396,42	5.408.773.357,17	5.372.683.103,04	22.196.384.293,38	19,49%

ADMINISTRACION CENTRAL
ESTADO DE EJECUCION PRESUPUESTARIA DE GASTOS
PORCENTAJE DE EJECUCION DEL GASTO POR INCISO
- AL 31/03/2018 -

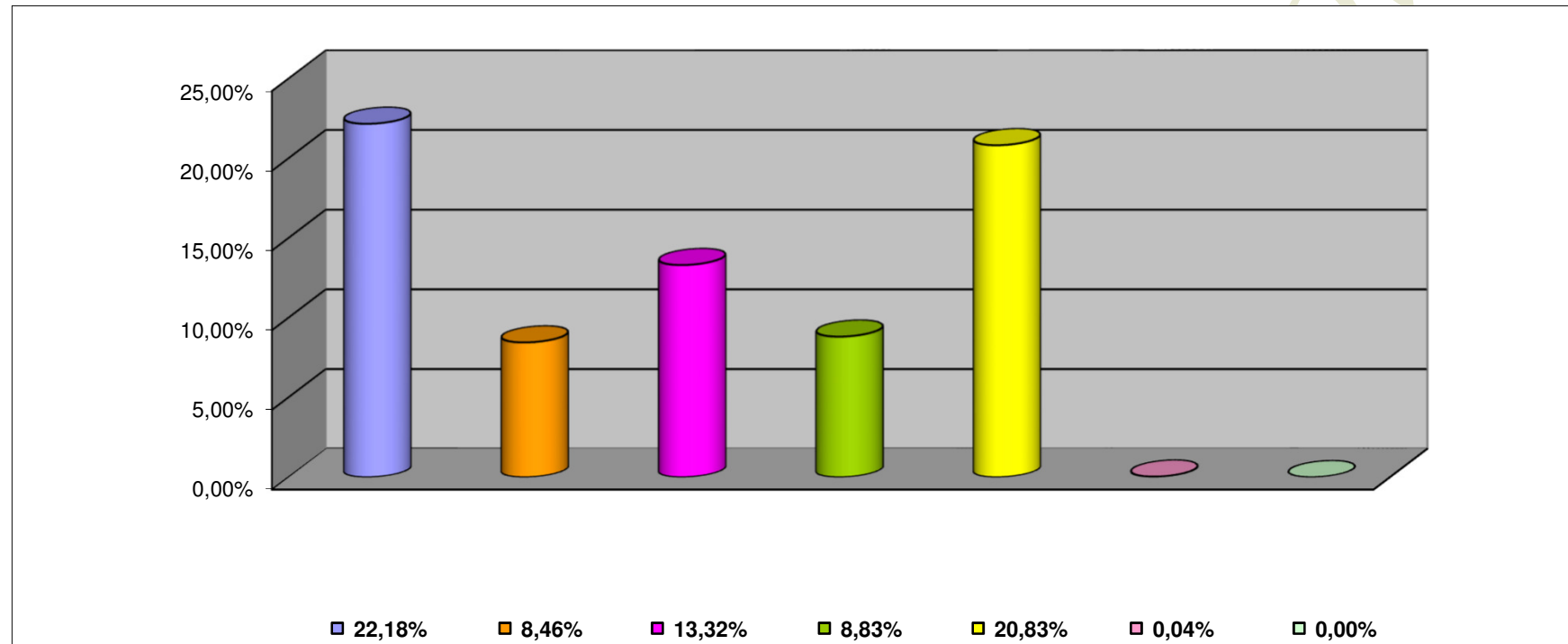

INCISO	PORCENTAJE DE EJECUCION (%)
1 - GASTOS EN PERSONAL	22,18%
2 - BIENES DE CONSUMO	8,46%
3 - SERVICIOS NO PERSONALES	13,32%
4 - BIENES DE USO	8,83%
5 - TRANSFERENCIAS	20,83%
6 - ACTIVOS FINANCIEROS	0,04%
7 - SERV. DE LA DEUDA D.O.P.	0,00%

**INFORMACION SOBRE EL ESTADO DE EJECUCION PRESUPUESTARIA DE GASTOS
- AL 31/03/2018 -**

ORGANISMOS DESCENTRALIZADOS

OBJETO DE GASTO	CREDITO VIGENTE EJERCICIO 2018 (1)	COMPROMETIDO ACTUAL (2)	DEVENGADO ACTUAL (3)	DIFERENCIA CREDITO - DEVENGADO (4=1-3)	PORCENTAJE EN EJECUCION (5=3/1)
1 - GASTOS EN PERSONAL	990.416.522,50	202.977.395,87	202.977.395,87	787.439.126,63	20,49%
2 - BIENES DE CONSUMO	170.536.353,50	15.488.368,89	4.432.487,44	166.103.866,06	2,60%
3 - SERVICIOS NO PERSONALES	920.981.117,15	167.750.022,39	166.103.681,34	754.877.435,81	18,04%
4 - BIENES DE USO	1.015.210.775,28	120.314.369,28	120.042.546,70	895.168.228,58	11,82%
5 - TRANSFERENCIAS	773.194.640,00	115.418.711,14	115.418.711,14	657.775.928,86	14,93%
6 - ACTIVOS FINANCIEROS	272.458.743,00	21.900.036,60	21.900.036,60	250.558.706,40	8,04%
TOTAL	4.142.798.151,43	643.848.904,17	630.874.859,09	3.511.923.292,34	15,23%

ORGANISMOS DESCENTRALIZADOS
ESTADO DE EJECUCION PRESUPUESTARIA DE GASTOS
PORCENTAJE DE EJECUCION DEL GASTO POR INCISO
- AL 31/03/2018 -

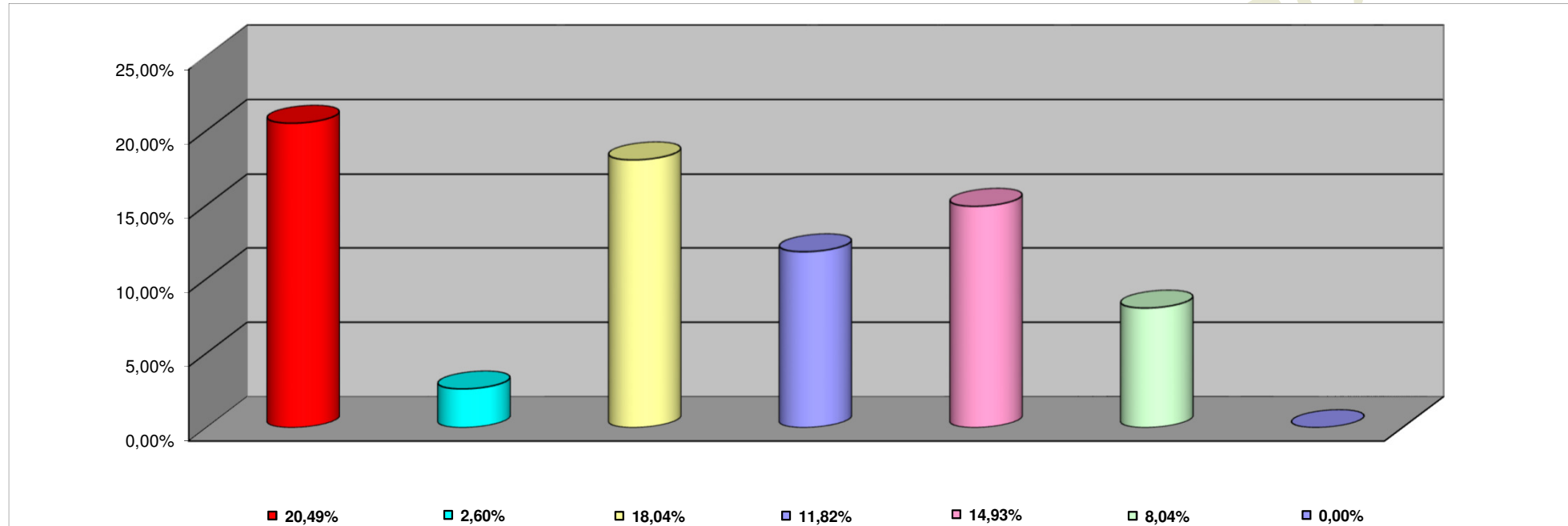

INCISO	PORCENTAJE DE EJECUCION
1 - GASTOS EN PERSONAL	20,49%
2 - BIENES DE CONSUMO	2,60%
3 - SERVICIOS NO PERSONALES	18,04%
4 - BIENES DE USO	11,82%
5 - TRANSFERENCIAS	14,93%
6 - ACTIVOS FINANCIEROS	8,04%
7- SERV. DE LA DEUDA D. O. P.	0,00%

**INFORMACION SOBRE EL ESTADO DE EJECUCION PRESUPUESTARIA DE GASTOS
- AL 31/03/2018 -**

INSTITUCIONES DE LA SEGURIDAD SOCIAL

OBJETO DE GASTO	CREDITO VIGENTE EJERCICIO 2018 (1)	COMPROMETIDO ACTUAL (2)	DEVENGADO ACTUAL (3)	DIFERENCIA CREDITO - DEVENGADO (4=1-3)	PORCENTAJE EN EJECUCION (5=3/1)
1 - GASTOS EN PERSONAL	135.910.145,00	28.973.389,09	28.973.389,09	106.936.755,91	21,32%
2 - BIENES DE CONSUMO	743.871.995,00	108.776.937,43	108.773.557,43	635.098.437,57	14,62%
3 - SERVICIOS NO PERSONALES	2.045.721.658,00	365.301.933,01	365.037.318,14	1.680.684.339,86	17,84%
4 - BIENES DE USO	29.669.770,00	164.316,54	164.316,54	29.505.453,46	0,55%
5 - TRANSFERENCIAS	627.640,00	0,00	0,00	627.640,00	0,00%
TOTAL	2.955.801.208,00	503.216.576,07	502.948.581,20	2.452.852.626,80	17,02%

**INSTITUCIONES DE LA SEGURIDAD SOCIAL
ESTADO DE EJECUCION PRESUPUESTARIA DE GASTOS
PORCENTAJE DE EJECUCION DEL GASTO POR INCISO
- AL 31/03/2018 -**

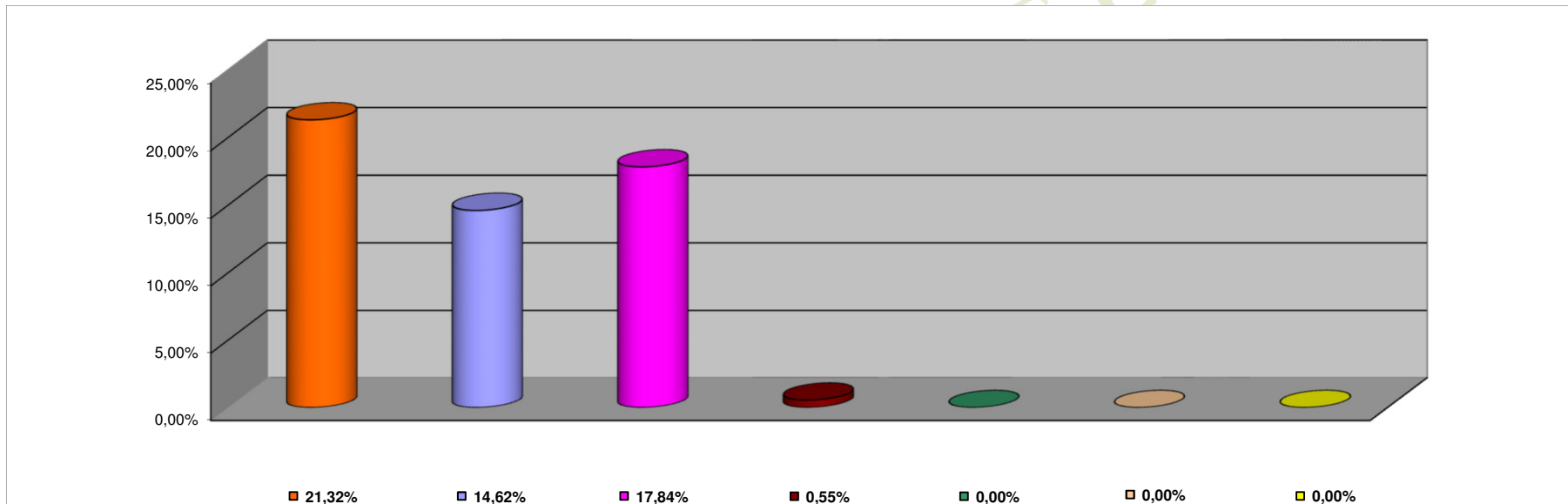

INCISO	PORCENTAJE DE EJECUCION
1 - GASTOS EN PERSONAL	21,32%
2 - BIENES DE CONSUMO	14,62%
3 - SERVICIOS NO PERSONALES	17,84%
4 - BIENES DE USO	0,55%
5 - TRANSFERENCIAS	0,00%
6 - ACTIVOS FINANCIEROS	0,00%
7 - SERV. DE LA DEUDA D.O.P.	0,00%