

**SECTOR PUBLICO PROVINCIAL NO FINANCIERO**  
**ESTADO DE EJECUCION PRESUPUESTARIA DE GASTOS**  
**COMPOSICION DEL GASTO POR JURISDICCION Y POR INCISO**  
**- AL 30/09/2017 -**

Inciso	1	2	3	4	5	6	7	TOTAL	PARTICIPACION PORCENTUAL (%)
Jurisdicción	GASTOS EN PERSONAL	BIENES DE CONSUMO	SERVICIOS NO PERSONALES	BIENES DE USO	TRANSFERENCIAS	ACTIVOS FINANCIEROS	SERV. DE LA D. Y DISMO.PAS.		
02 - PODER JUDICIAL	721.117.132,04	8.313.748,32	22.369.396,57	1.817.889,34	441.900,00	0,00	0,00	<b>754.060.066,27</b>	<b>3,97%</b>
10 - GOBERNACION	149.939.764,85	9.636.924,92	72.310.401,83	4.401.796,96	54.980.864,81	3.390.000,00	0,00	<b>294.659.753,37</b>	<b>1,55%</b>
15 - SECRETARIA GENERAL DE LA GOBERNACION	64.453.629,84	3.138.572,34	4.781.450,47	42.624.220,05	5.301.252,81	0,00	0,00	<b>120.299.125,51</b>	<b>0,63%</b>
20 - MINISTERIO DE GOBIERNO Y JUSTICIA	124.533.045,21	5.992.097,04	13.176.581,20	473.150,00	33.533.356,09	0,00	0,00	<b>177.708.229,54</b>	<b>0,93%</b>
25 - MINISTERIO DE OBRAS Y SERV. PUBLICOS	805.467.781,24	103.850.150,77	79.167.123,47	249.496.330,01	45.846.351,05	0,00	0,00	<b>1.283.827.736,54</b>	<b>6,75%</b>
30 - MINISTERIO DE HACIENDA Y FINANZAS	247.305.769,90	4.609.834,75	411.910.266,41	1.701.290,77	4.144.377.874,04	305.850.363,24	76.483.795,80	<b>5.192.239.194,91</b>	<b>27,30%</b>
35 - SECRETARIA DE VIVIENDA Y DES. URBANO	91.329.450,40	18.401.571,78	29.084.602,89	661.863.110,93	405.126.692,59	0,00	0,00	<b>1.205.805.428,59</b>	<b>6,34%</b>
40 - MINISTERIO DE SALUD	1.535.808.738,61	470.581.712,74	1.019.299.129,54	9.481.838,73	35.385.092,55	0,00	0,00	<b>3.070.556.512,17</b>	<b>16,15%</b>
45 - MINISTERIO DE DESARROLLO SOCIAL	175.973.395,45	9.104.062,62	10.160.456,00	1.745.103,01	146.336.303,56	0,00	0,00	<b>343.319.320,64</b>	<b>1,81%</b>
50 - MIN. DE EDUCACION, CIENCIA Y TEC.	3.914.859.863,82	24.143.118,87	89.191.899,66	41.706.611,36	504.290.149,71	0,00	0,00	<b>4.574.191.643,42</b>	<b>24,05%</b>
55 - MIN. DE SERVICIOS PUBLICOS	137.021.668,26	22.252.560,55	15.161.172,45	34.658.348,54	280.704.258,16	0,00	0,00	<b>489.798.007,96</b>	<b>2,58%</b>
60 - MINISTERIO DE PROD. Y DESARROLLO	94.674.658,57	12.177.947,97	10.913.607,29	56.372.893,73	37.551.010,87	10.620.835,82	0,00	<b>222.310.954,25</b>	<b>1,17%</b>
65 - SEC.DE ESTADO DEL AMB.Y DES.SUSTENTABLE	33.902.520,23	4.418.581,14	12.558.582,36	636.123,35	3.698.215,00	0,00	0,00	<b>55.214.022,08</b>	<b>0,29%</b>
80 - TRIBUNAL DE CUENTAS	132.199.508,66	1.122.690,06	3.867.421,51	237.177,36	2.249.515,71	0,00	0,00	<b>139.676.313,30</b>	<b>0,73%</b>
85 - SECRETARIA DE ESTADO DE MINERIA	21.870.144,85	4.206.660,00	9.986.684,89	736.724,00	70.938.700,75	0,00	0,00	<b>107.738.914,49</b>	<b>0,57%</b>
90 - SECRETARIA DE ESTADO DE SEGURIDAD	923.061.171,77	45.967.560,37	7.307.991,71	3.102.295,43	5.949.142,13	0,00	0,00	<b>985.388.161,41</b>	<b>5,18%</b>
<b>TOTAL</b>	<b>9.173.518.243,70</b>	<b>747.917.794,24</b>	<b>1.811.246.768,25</b>	<b>1.111.054.903,57</b>	<b>5.776.710.679,83</b>	<b>319.861.199,06</b>	<b>76.483.795,80</b>	<b>19.016.793.384,45</b>	<b>100%</b>
<b>PARTICIPACION PORCENTUAL (%)</b>	<b>48,24%</b>	<b>3,93%</b>	<b>9,53%</b>	<b>5,84%</b>	<b>30,38%</b>	<b>1,68%</b>	<b>0,40%</b>	<b>100%</b>	

**SECTOR PUBLICO PROVINCIAL NO FINANCIERO  
COMPOSICION DEL GASTO POR JURISDICCION  
- AL 30/09/2017 -**

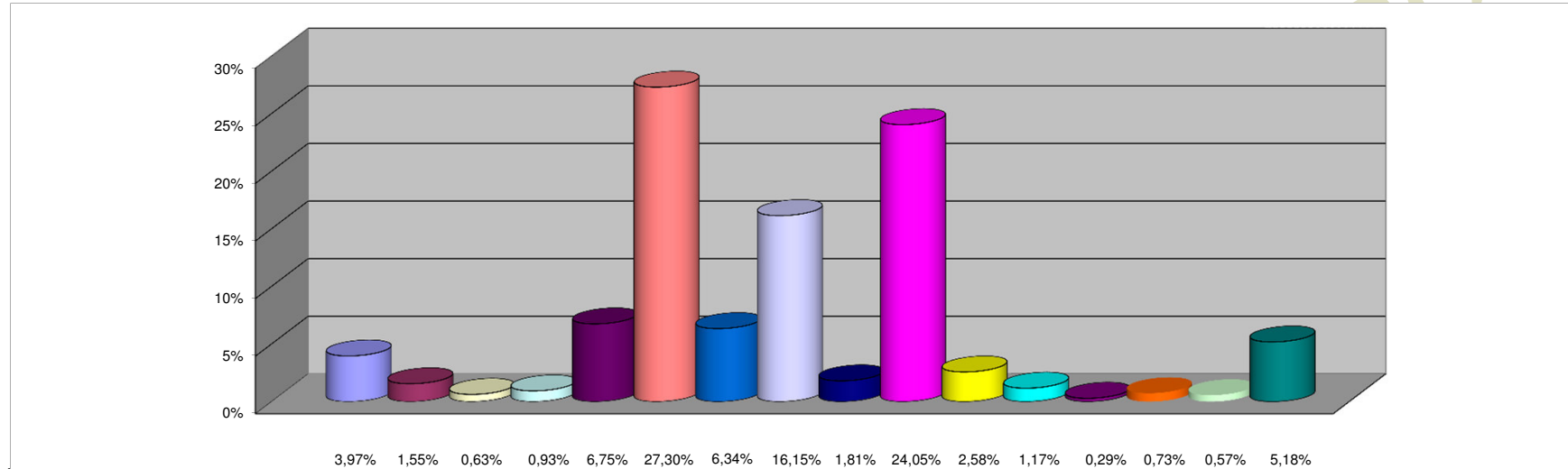

**REFERENCIAS**

JURISDICCION	PARTICIPACION PORCENTUAL %
02 -PODER JUDICIAL	3,97%
10 -GOBERNACION	1,55%
15 -SECRETARIA GENERAL DE LA GOBERNACION	0,63%
20 -MINISTERIO DE GOBIERNO Y JUSTICIA	0,93%
25 -MINISTERIO DE OBRAS Y SERV. PUBLICOS	6,75%
30 -MINISTERIO DE HACIENDA Y FINANZAS	27,30%
35 - SECRETARIA DE VIVIENDA Y DES. URBANO	6,34%
40 -MINISTERIO DE SALUD	16,15%
45 -MINISTERIO DE DESARROLLO SOCIAL	1,81%
50 -MIN. DE EDUCACION, CIENCIA Y TEC.	24,05%
55 -MIN. DE SERVICIOS PUBLICOS	2,58%
60 -MINISTERIO DE PROD. Y DESARROLLO	1,17%
65 -SEC.DE ESTADO DEL AMB. Y DES.SUSTENTABLE	0,29%
80 -TRIBUNAL DE CUENTAS	0,73%
85 -SECRETARIA DE ESTADO DE MINERIA	0,57%
90 -SECRETARIA DE ESTADO DE SEGURIDAD	5,18%
<b>TOTAL</b>	<b>100,00%</b>

**SECTOR PUBLICO PROVINCIAL NO FINANCIERO**  
**COMPOSICION DEL GASTO POR INCISO**  
**- AL 30/09/2017 -**

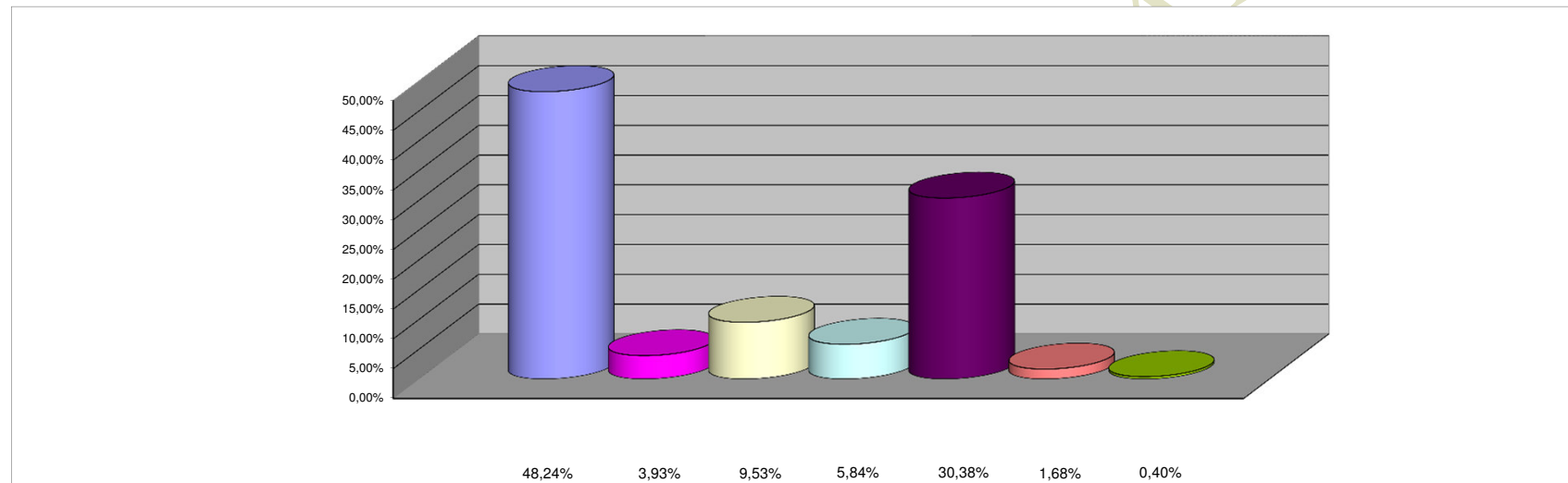

**REFERENCIAS**

<b>INCISO</b>	<b>PARTICIPACION PORCENTUAL %</b>
1 - GASTOS EN PERSONAL	48,24%
2 - BIENES DE CONSUMO	3,93%
3 - SERVICIOS NO PERSONALES	9,53%
4 - BIENES DE USO	5,84%
5 - TRANSFERENCIAS	30,38%
6 - ACTIVOS FINANCIEROS	1,68%
7 - SERV. DE LA DEUDA Y DISM. OTROS PASIVOS	0,40%
<b>TOTAL</b>	<b>100,00%</b>