

**SECTOR PUBLICO PROVINCIAL NO FINANCIERO**  
**ESTADO DE EJECUCION PRESUPUESTARIA DE GASTOS**  
**COMPOSICION DEL GASTO POR JURISDICCION Y POR FINALIDAD**  
**- AL 31/05/2017 -**

<b>Jurisdicción</b>	<b>Finalidad</b>	<b>ADMINISTRACION GUBERNAMENTAL</b>	<b>SERVICIOS DE SEGURIDAD</b>	<b>SERVICIOS SOCIALES</b>	<b>SERVICIOS ECONOMICOS</b>	<b>DEUDA PUBLICA</b>	<b>NO CLASIFICADO</b>	<b>TOTAL</b>	<b>PARTICIPACION PORCENTUAL</b>
01	PODER LEGISLATIVO	0,00	0,00	0,00	0,00	0,00	0,00	<b>0,00</b>	<b>0,00%</b>
02	PODER JUDICIAL	380.343.381,55	0,00	0,00	0,00	0,00	0,00	<b>380.343.381,55</b>	<b>4,09%</b>
10	GOBERNACION	65.811.465,60	0,00	55.935.759,52	11.746.096,92	0,00	0,00	<b>133.493.322,04</b>	<b>1,44%</b>
15	SECRETARIA GENERAL DE LA GOBERNACION	37.129.533,94	0,00	7.611.744,49	0,00	0,00	0,00	<b>44.741.278,43</b>	<b>0,48%</b>
20	MINISTERIO DE GOBIERNO Y JUSTICIA	62.950.239,46	0,00	10.990.425,14	3.943.195,66	0,00	0,00	<b>77.883.860,26</b>	<b>0,84%</b>
25	MINISTERIO DE OBRAS Y SERVICIOS PUBLICOS	165.670.054,09	0,00	98.765.084,90	339.128.503,22	0,00	0,00	<b>603.563.642,21</b>	<b>6,48%</b>
30	MINISTERIO DE HACIENDA Y FINANZAS	2.262.132.721,76	0,00	348.100.585,85	5.394.316,03	0,00	0,00	<b>2.615.627.623,64</b>	<b>28,10%</b>
35	SECRETARIA DE VIVIENDA Y DES. URBANO	7.253.609,88	0,00	510.747.421,80	0,00	0,00	0,00	<b>518.001.031,68</b>	<b>5,56%</b>
40	MINISTERIO DE SALUD	36.385.331,34	0,00	1.527.465.431,63	5.100.270,91	0,00	0,00	<b>1.568.951.033,88</b>	<b>16,85%</b>
45	MINISTERIO DE DESARROLLO SOCIAL	56.073.100,78	0,00	102.611.989,57	0,00	0,00	0,00	<b>158.685.090,35</b>	<b>1,70%</b>
50	MIN.DE EDUCACION, CIENCIA Y TECNOL.	15.899.971,33	0,00	2.220.660.174,52	0,00	0,00	0,00	<b>2.236.560.145,85</b>	<b>24,03%</b>
55	MIN.DE SERVICIOS PUBLICOS	63.586.236,31	0,00	52.837.081,98	128.353.934,46	0,00	0,00	<b>244.777.252,75</b>	<b>2,63%</b>
60	MINISTERIO DE PRODUCCION Y DESARROLLO	23.967.433,02	0,00	0,00	83.546.955,30	0,00	0,00	<b>107.514.388,32</b>	<b>1,16%</b>
65	SEC.DE ESTADO DEL AMB.Y DES.SUSTENTABLE	21.093.862,31	0,00	0,00	5.005.629,32	0,00	0,00	<b>26.099.491,63</b>	<b>0,28%</b>
80	TRIBUNAL DE CUENTAS	68.885.152,78	0,00	1.185.542,16	0,00	0,00	0,00	<b>70.070.694,94</b>	<b>0,75%</b>
85	SECRETARIA DE ESTADO DE MIINERIA	16.385.750,35	0,00	0,00	17.220.142,56	0,00	0,00	<b>33.605.892,91</b>	<b>0,36%</b>
90	SECRETARIA DE ESTADO DE SEGURIDAD	102.866,61	489.060.197,07	0,00	0,00	0,00	0,00	<b>489.163.063,68</b>	<b>5,25%</b>
<b>TOTAL</b>		<b>3.283.670.711,11</b>	<b>489.060.197,07</b>	<b>4.936.911.241,56</b>	<b>599.439.044,38</b>	<b>0,00</b>	<b>0,00</b>	<b>9.309.081.194,12</b>	<b>100%</b>
		<b>35,28%</b>	<b>5,25%</b>	<b>53,03%</b>	<b>6,44%</b>	<b>0,00%</b>	<b>0,00%</b>	<b>100%</b>	

**SECTOR PUBLICO PROVINCIAL NO FINANCIERO  
ESTADO DE EJECUCION PRESUPUESTARIA DE GASTOS  
COMPOSICION DEL GASTO POR JURISDICCION Y POR FINALIDAD  
- AL 31/05/2017 -**

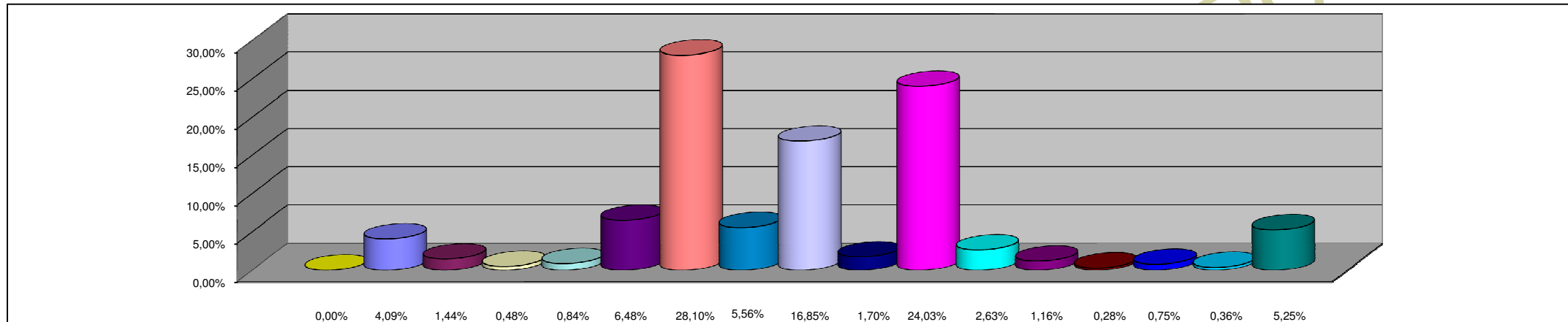

**REFERENCIAS**

<b>JURISDICCION</b>	<b>PORCENTAJE</b>
01 - PODER LEGISLATIVO	0,00%
02 - PODER JUDICIAL	4,09%
10 - GOBERNACION	1,44%
15- SECRETARIA GENERAL DE LA GOBERNACION	0,48%
20 - MINISTERIO DE GOBIERNO Y JUSTICIA	0,84%
25 - MINISTERIO DE OBRAS Y SERVICIOS PUBLICOS	6,48%
30 - MINISTERIO DE HACIENDA Y FINANZAS	28,10%
35 - SECRETARIA DE VIVIENDA Y DES. URBANO	5,56%
40 - MINISTERIO DE SALUD	16,85%
45 - MINISTERIO DE DESARROLLO SOCIAL	1,70%
50 - MIN.DE EDUCACION, CIENCIA Y TECNOL.	24,03%
55 - MIN.DE SERVICIOS PUBLICOS	2,63%
60 - MINISTERIO DE PRODUCCION Y DESARROLLO	1,16%
65 - SEC.DE ESTADO DEL AMB.Y DES.SUSTENTABLE	0,28%
80 - TRIBUNAL DE CUENTAS	0,75%
85 - SECRETARIA DE ESTADO DE MINERIA	0,36%
90 - SECRETARIA DE ESTADO DE SEGURIDAD	5,25%
<b>TOTAL DEL PORCENTAJE</b>	<b>100,02%</b>

**SECTOR PUBLICO PROVINCIAL NO FINANCIERO  
ESTADO DE EJECUCION PRESUPUESTARIA DE GASTOS  
COMPOSICION DEL GASTO POR FINALIDAD  
- AL 31/05/2017 -**

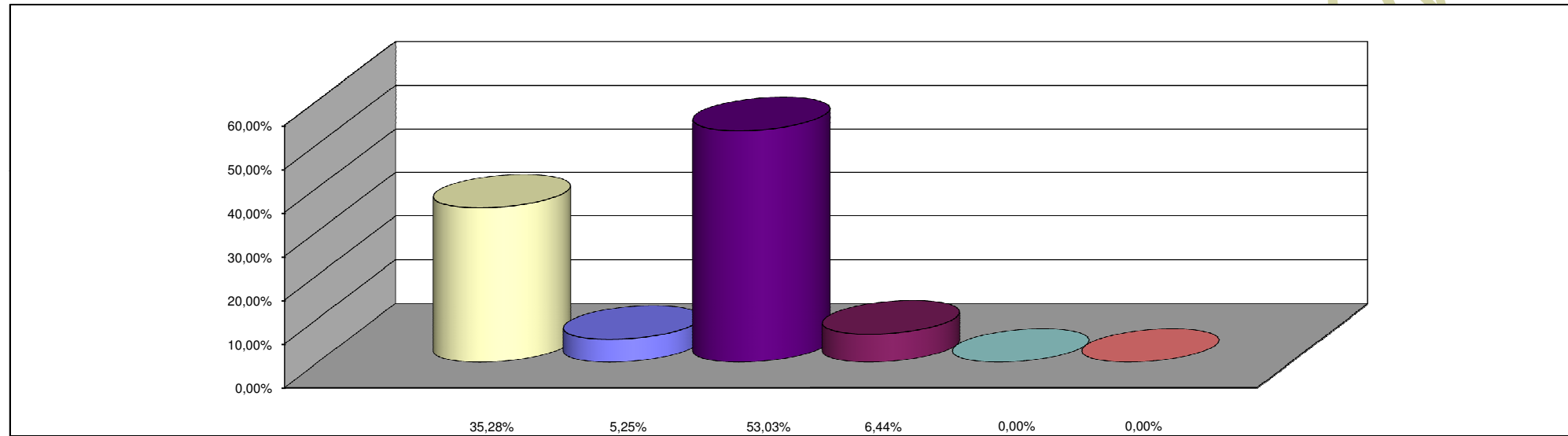

**REFERENCIAS**

<b>FINALIDAD</b>	<b>PORCENTAJE</b>
ADMINISTRACION GUBERNAMENTAL	35,28%
SERVICIOS DE SEGURIDAD	5,25%
SERVICIOS SOCIALES	53,03%
SERVICIOS ECONOMICOS	6,44%
DEUDA PUBLICA	0,00%
NO CLASIFICADO	0,00%
<b>TOTAL DEL PORCENTAJE</b>	<b>100,00%</b>