

**INFORMACION SOBRE EL ESTADO DE EJECUCION PRESUPUESTARIA DE GASTOS  
- AL 30/09/2017 -**

**SECTOR PUBLICO PROVINCIAL NO FINANCIERO**

<b>OBJETO DE GASTO</b>	<b>CREDITO VIGENTE EJERCICIO 2017 (1)</b>	<b>COMPROMETIDO ACTUAL (2)</b>	<b>DEVENGADO ACTUAL (3)</b>	<b>DIFERENCIA CREDITO - DEVENGADO (4=1-3)</b>	<b>PORCENTAJE EN EJECUCION (5=3/1)</b>
1 - GASTOS EN PERSONAL	13.092.365.136,51	9.174.519.040,10	9.173.518.243,70	3.918.846.892,81	70,07%
2 - BIENES DE CONSUMO	1.573.286.818,92	801.269.550,73	747.917.794,24	825.369.024,68	47,54%
3 - SERVICIOS NO PERSONALES	3.366.413.177,80	1.827.715.744,85	1.811.246.768,25	1.555.166.409,55	53,80%
4 - BIENES DE USO	3.013.895.379,07	1.122.928.441,57	1.111.054.903,57	1.902.840.475,50	36,86%
5 - TRANSFERENCIAS	8.561.016.915,73	5.782.677.289,39	5.776.710.679,83	2.784.306.235,90	67,48%
6 - ACTIVOS FINANCIEROS	917.218.795,35	320.101.199,06	319.861.199,06	597.357.596,29	34,87%
7 - SERVICIOS DE LA DEUDA Y D.O.P.	250.090.645,00	76.483.795,80	76.483.795,80	173.606.849,20	30,58%
<b>TOTAL</b>	<b>30.774.286.868,38</b>	<b>19.105.695.061,50</b>	<b>19.016.793.384,45</b>	<b>11.757.493.483,93</b>	<b>61,79%</b>

**SECTOR PUBLICO PROVINCIAL NO FINANCIERO  
ESTADO DE EJECUCION PRESUPUESTARIA DE GASTOS  
PORCENTAJE DE EJECUCION DEL GASTO POR INCISO  
- AL 30/09/2017 -**

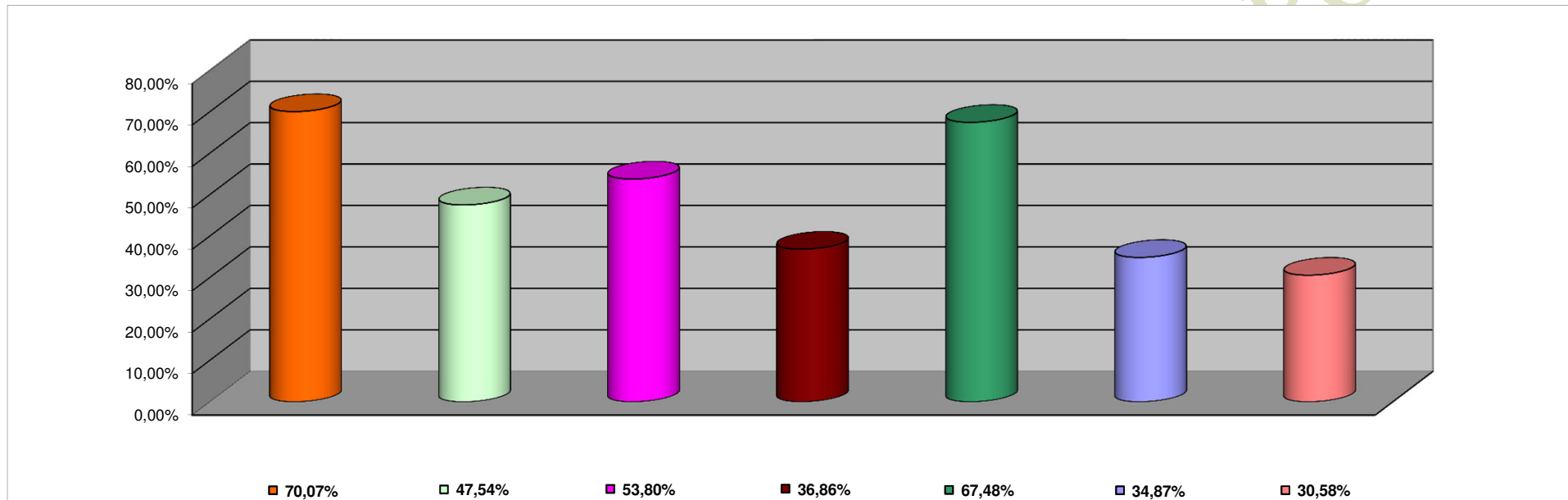

<b>INCISO</b>	<b>PORCENTAJE DE EJECUCION</b>
1 - GASTOS EN PERSONAL	70,07%
2 - BIENES DE CONSUMO	47,54%
3 - SERVICIOS NO PERSONALES	53,80%
4 - BIENES DE USO	36,86%
5 - TRANSFERENCIAS	67,48%
6 - ACTIVOS FINANCIEROS	34,87%
7 - SERV. DE LA DEUDA D.O.P.	30,58%

**INFORMACION SOBRE EL ESTADO DE EJECUCION PRESUPUESTARIA DE GASTOS  
- AL 30/09/2017 -**

**ADMINISTRACION CENTRAL**

<b>OBJETO DE GASTO</b>	<b>CREDITO VIGENTE EJERCICIO 2017 (1)</b>	<b>COMPROMETIDO ACTUAL (2)</b>	<b>DEVENGADO ACTUAL (3)</b>	<b>DIFERENCIA CREDITO - DEVENGADO (4=1-3)</b>	<b>PORCENTAJE EN EJECUCION (5=3/1)</b>
1 - GASTOS EN PERSONAL	12.090.492.071,17	8.528.296.595,69	8.527.295.799,29	3.563.196.271,88	70,53%
2 - BIENES DE CONSUMO	746.726.657,33	352.616.728,50	318.198.438,27	428.528.219,06	42,61%
3 - SERVICIOS NO PERSONALES	848.900.117,01	370.041.435,91	360.805.520,93	488.094.596,08	42,50%
4 - BIENES DE USO	2.026.097.084,44	563.706.593,08	561.681.875,21	1.464.415.209,23	27,72%
5 - TRANSFERENCIAS	7.773.251.444,96	5.397.373.419,62	5.391.441.061,33	2.381.810.383,63	69,36%
6 - ACTIVOS FINANCIEROS	178.936.111,19	144.173.177,58	143.933.177,58	35.002.933,61	80,44%
7 - SERVICIOS DE LA DEUDA Y D.O.P	250.090.645,00	76.483.795,80	76.483.795,80	173.606.849,20	30,58%
<b>TOTAL</b>	<b>23.914.494.131,10</b>	<b>15.432.691.746,18</b>	<b>15.379.839.668,41</b>	<b>8.534.654.462,69</b>	<b>64,31%</b>

**ADMINISTRACION CENTRAL**  
**ESTADO DE EJECUCION PRESUPUESTARIA DE GASTOS**  
**PORCENTAJE DE EJECUCION DEL GASTO POR INCISO**  
**- AL 30/09/2017 -**

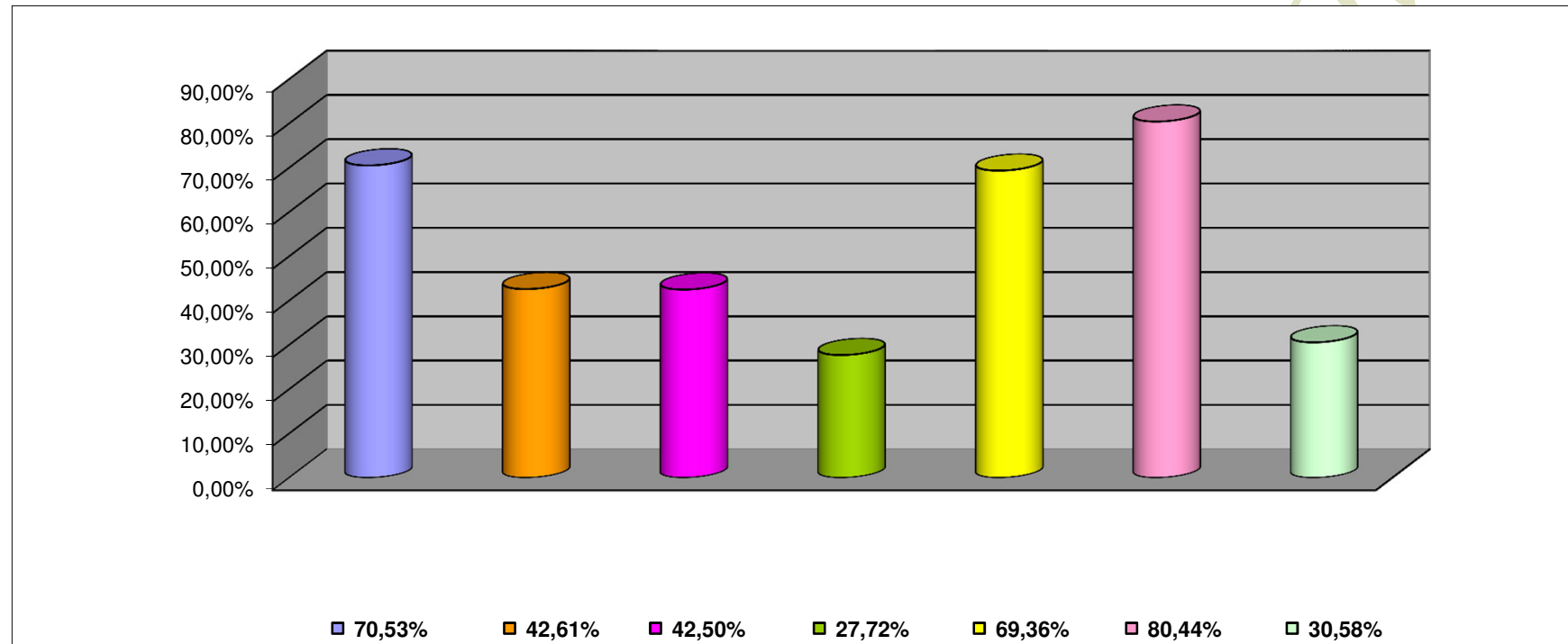

<b>INCISO</b>	<b>PORCENTAJE DE EJECUCION (%)</b>
1 - GASTOS EN PERSONAL	70,53%
2 - BIENES DE CONSUMO	42,61%
3 - SERVICIOS NO PERSONALES	42,50%
4 - BIENES DE USO	27,72%
5 - TRANSFERENCIAS	69,36%
6 - ACTIVOS FINANCIEROS	80,44%
7 - SERV. DE LA DEUDA D.O.P.	30,58%

**INFORMACION SOBRE EL ESTADO DE EJECUCION PRESUPUESTARIA DE GASTOS  
- AL 30/09/2017 -**

**ORGANISMOS DESCENTRALIZADOS**

<b>OBJETO DE GASTO</b>	<b>CREDITO VIGENTE EJERCICIO 2017 (1)</b>	<b>COMPROMETIDO ACTUAL (2)</b>	<b>DEVENGADO ACTUAL (3)</b>	<b>DIFERENCIA CREDITO - DEVENGADO (4=1-3)</b>	<b>PORCENTAJE EN EJECUCION (5=3/1)</b>
1 - GASTOS EN PERSONAL	852.470.302,34	564.673.798,13	564.673.798,13	287.796.504,21	66,24%
2 - BIENES DE CONSUMO	236.325.350,59	82.449.192,96	63.515.726,70	172.809.623,89	26,88%
3 - SERVICIOS NO PERSONALES	994.677.531,79	471.919.387,78	464.764.284,21	529.913.247,58	46,73%
4 - BIENES DE USO	982.584.708,96	558.042.219,01	548.193.398,88	434.391.310,08	55,79%
5 - TRANSFERENCIAS	787.282.670,77	385.007.869,77	384.973.618,50	402.309.052,27	48,90%
6 - ACTIVOS FINANCIEROS	738.282.684,16	175.928.021,48	175.928.021,48	562.354.662,68	23,83%
<b>TOTAL</b>	<b>4.591.623.248,61</b>	<b>2.238.020.489,13</b>	<b>2.202.048.847,90</b>	<b>2.389.574.400,71</b>	<b>47,96%</b>

**ORGANISMOS DESCENTRALIZADOS**  
**ESTADO DE EJECUCION PRESUPUESTARIA DE GASTOS**  
**PORCENTAJE DE EJECUCION DEL GASTO POR INCISO**  
**- AL 30/09/2017 -**

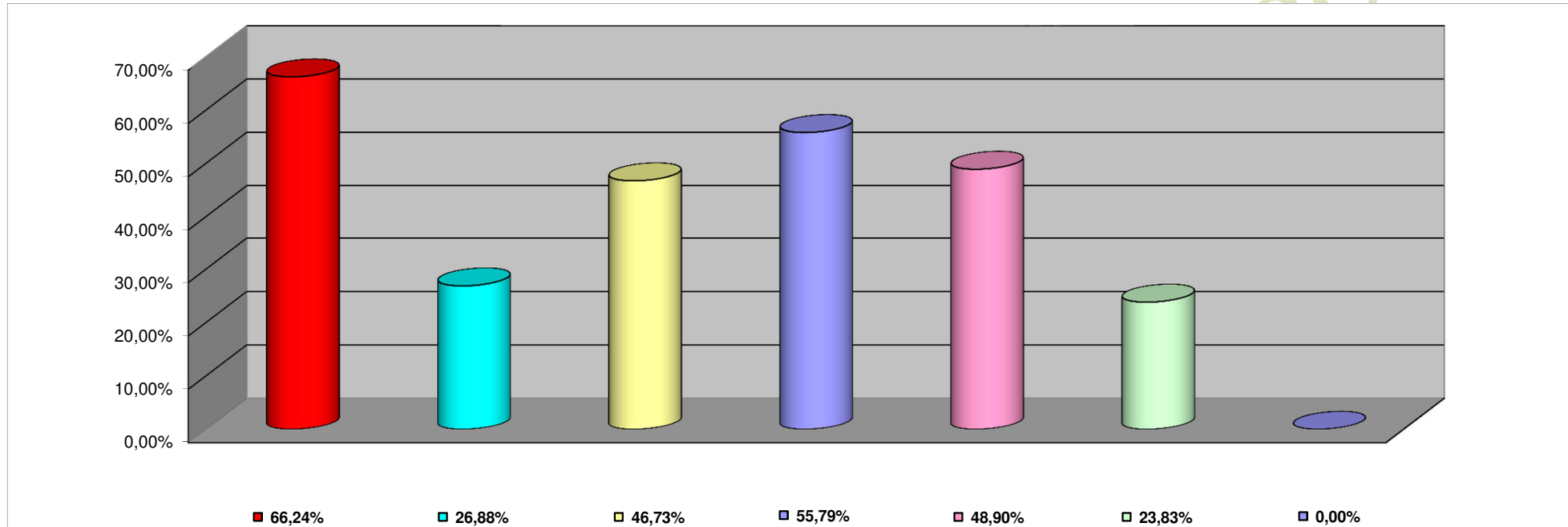

<b>INCISO</b>	<b>PORCENTAJE DE EJECUCION</b>
1 - GASTOS EN PERSONAL	66,24%
2 - BIENES DE CONSUMO	26,88%
3 - SERVICIOS NO PERSONALES	46,73%
4 - BIENES DE USO	55,79%
5 - TRANSFERENCIAS	48,90%
6 - ACTIVOS FINANCIEROS	23,83%
7- SERV. DE LA DEUDA D. O. P.	0,00%

**INFORMACION SOBRE EL ESTADO DE EJECUCION PRESUPUESTARIA DE GASTOS  
- AL 30/09/2017 -**

**INSTITUCIONES DE LA SEGURIDAD SOCIAL**

<b>OBJETO DE GASTO</b>	<b>CREDITO VIGENTE EJERCICIO 2017 (1)</b>	<b>COMPROMETIDO ACTUAL (2)</b>	<b>DEVENGADO ACTUAL (3)</b>	<b>DIFERENCIA CREDITO - DEVENGADO (4=1-3)</b>	<b>PORCENTAJE EN EJECUCION (5=3/1)</b>
1 - GASTOS EN PERSONAL	149.402.763,00	81.548.646,28	81.548.646,28	67.854.116,72	54,58%
2 - BIENES DE CONSUMO	590.234.811,00	366.203.629,27	366.203.629,27	224.031.181,73	62,04%
3 - SERVICIOS NO PERSONALES	1.522.835.529,00	985.754.921,16	985.676.963,11	537.158.565,89	64,73%
4 - BIENES DE USO	5.213.585,67	1.179.629,48	1.179.629,48	4.033.956,19	22,63%
5 - TRANSFERENCIAS	482.800,00	296.000,00	296.000,00	186.800,00	61,31%
<b>TOTAL</b>	<b>2.268.169.488,67</b>	<b>1.434.982.826,19</b>	<b>1.434.904.868,14</b>	<b>833.264.620,53</b>	<b>63,26%</b>

**INSTITUCIONES DE LA SEGURIDAD SOCIAL  
ESTADO DE EJECUCION PRESUPUESTARIA DE GASTOS  
PORCENTAJE DE EJECUCION DEL GASTO POR INCISO  
- AL 30/09/2017 -**

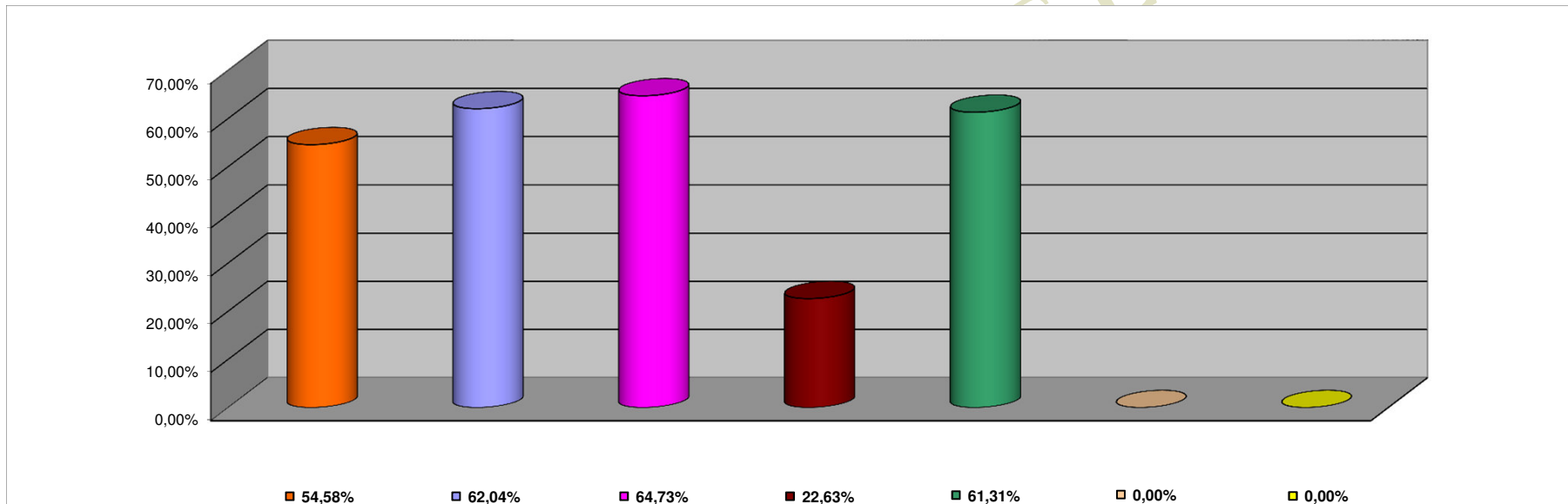

<b>INCISO</b>	<b>PORCENTAJE DE EJECUCION</b>
1 - GASTOS EN PERSONAL	54,58%
2 - BIENES DE CONSUMO	62,04%
3 - SERVICIOS NO PERSONALES	64,73%
4 - BIENES DE USO	22,63%
5 - TRANSFERENCIAS	61,31%
6 - ACTIVOS FINANCIEROS	0,00%
7 - SERV. DE LA DEUDA D.O.P.	0,00%