

**SECTOR PUBLICO PROVINCIAL NO FINANCIERO
ESTADO DE EJECUCION PRESUPUESTARIA DE GASTOS
COMPOSICION DEL GASTO POR JURISDICCION Y POR FINALIDAD**

- AL 28/02/2018 -

Jurisdicción	Finalidad	ADMINISTRACION GUBERNAMENTAL	SERVICIOS DE SEGURIDAD	SERVICIOS SOCIALES	SERVICIOS ECONOMICOS	DEUDA PUBLICA	NO CLASIFICADO	TOTAL	PARTICIPACION PORCENTUAL
01	PODER LEGISLATIVO	0,00	0,00	0,00	0,00	0,00	0,00	0,00	0,00%
02	PODER JUDICIAL	179.711.402,82	0,00	0,00	0,00	0,00	0,00	179.711.402,82	4,58%
10	GOBERNACION	25.650.038,04	0,00	22.605.951,07	4.813.007,88	0,00	0,00	53.068.996,99	1,35%
15	SECRETARIA GENERAL DE LA GOBERNACION	14.443.685,92	0,00	3.324.111,56	0,00	0,00	0,00	17.767.797,48	0,45%
20	MINISTERIO DE GOBIERNO Y JUSTICIA	24.505.702,95	0,00	4.397.275,28	1.060.655,13	0,00	0,00	29.963.633,36	0,77%
25	MINISTERIO DE OBRAS Y SERVICIOS PUBLICOS	83.813.160,00	0,00	25.171.973,37	143.112.305,01	0,00	0,00	252.097.438,38	6,43%
30	MINISTERIO DE HACIENDA Y FINANZAS	1.016.788.983,08	0,00	118.396.496,40	2.107.586,91	0,00	0,00	1.137.293.066,39	29,00%
35	SECRETARIA DE VIVIENDA Y DES. URBANO	3.585.464,11	0,00	73.965.499,34	0,00	0,00	0,00	77.550.963,45	1,98%
40	MINISTERIO DE SALUD	14.049.174,86	0,00	664.002.681,93	2.223.112,69	0,00	0,00	680.274.969,48	17,34%
45	MINISTERIO DE DESARROLLO SOCIAL	20.036.281,89	0,00	42.779.676,42	0,00	0,00	0,00	62.815.958,31	1,60%
50	MIN.DE EDUCACION, CIENCIA Y TECNOL.	8.899.467,95	0,00	987.426.556,98	0,00	0,00	0,00	996.326.024,93	25,40%
55	MIN.DE SERVICIOS PUBLICOS	27.596.509,03	0,00	21.450.862,22	52.616.740,04	0,00	0,00	101.664.111,29	2,59%
60	MINISTERIO DE PRODUCCION Y DESARROLLO	10.582.129,92	0,00	0,00	18.929.434,54	0,00	0,00	29.511.564,46	0,75%
65	SEC.DE ESTADO DEL AMB.Y DES.SUSTENTABLE	8.114.184,43	0,00	0,00	4.046.279,29	0,00	0,00	12.160.463,72	0,22%
80	TRIBUNAL DE CUENTAS	31.960.076,09	0,00	545.996,66	0,00	0,00	0,00	32.506.072,75	0,87%
85	SECRETARIA DE ESTADO DE MINERIA	18.472.639,07	0,00	0,00	6.681.435,13	0,00	0,00	25.154.074,20	0,64%
90	SECRETARIA DE ESTADO DE SEGURIDAD	0,00	234.458.585,94	0,00	0,00	0,00	0,00	234.458.585,94	5,98%
TOTAL		1.488.208.900,16	234.458.585,94	1.964.067.081,23	235.590.556,62	0,00	0,00	3.922.325.123,95	100%
		37,94%	5,98%	50,07%	6,01%	0,00%	0,00%	100%	

**SECTOR PUBLICO PROVINCIAL NO FINANCIERO
ESTADO DE EJECUCION PRESUPUESTARIA DE GASTOS
COMPOSICION DEL GASTO POR JURISDICCION Y POR FINALIDAD
- AL 28/02/2018 -**

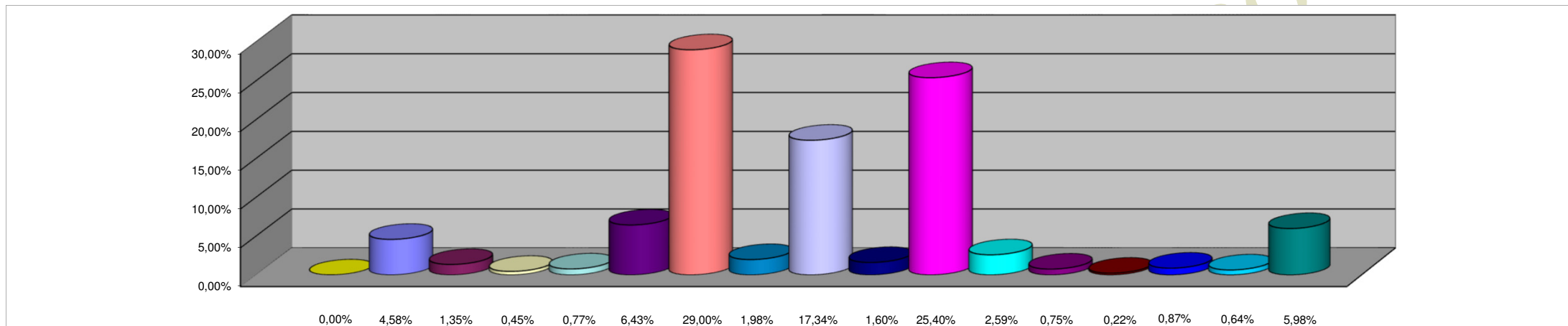

REFERENCIAS

JURISDICCION	PORCENTAJE
01 - PODER LEGISLATIVO	0,00%
02 - PODER JUDICIAL	4,58%
10 - GOBERNACION	1,35%
15- SECRETARIA GENERAL DE LA GOBERNACION	0,45%
20 - MINISTERIO DE GOBIERNO Y JUSTICIA	0,77%
25 - MINISTERIO DE OBRAS Y SERVICIOS PUBLICOS	6,43%
30 - MINISTERIO DE HACIENDA Y FINANZAS	29,00%
35 - SECRETARIA DE VIVIENDA Y DES. URBANO	1,98%
40 - MINISTERIO DE SALUD	17,34%
45 - MINISTERIO DE DESARROLLO SOCIAL	1,60%
50 - MIN.DE EDUCACION, CIENCIA Y TECNOL.	25,40%
55 - MIN.DE SERVICIOS PUBLICOS	2,59%
60 - MINISTERIO DE PRODUCCION Y DESARROLLO	0,75%
65 - SEC.DE ESTADO DEL AMB. Y DES.SUSTENTABLE	0,22%
80 - TRIBUNAL DE CUENTAS	0,87%
85 - SECRETARIA DE ESTADO DE MINERIA	0,64%
90 - SECRETARIA DE ESTADO DE SEGURIDAD	5,98%
TOTAL DEL PORCENTAJE	99,95%

**SECTOR PUBLICO PROVINCIAL NO FINANCIERO
ESTADO DE EJECUCION PRESUPUESTARIA DE GASTOS
COMPOSICION DEL GASTO POR FINALIDAD
- AL 28/02/2018 -**

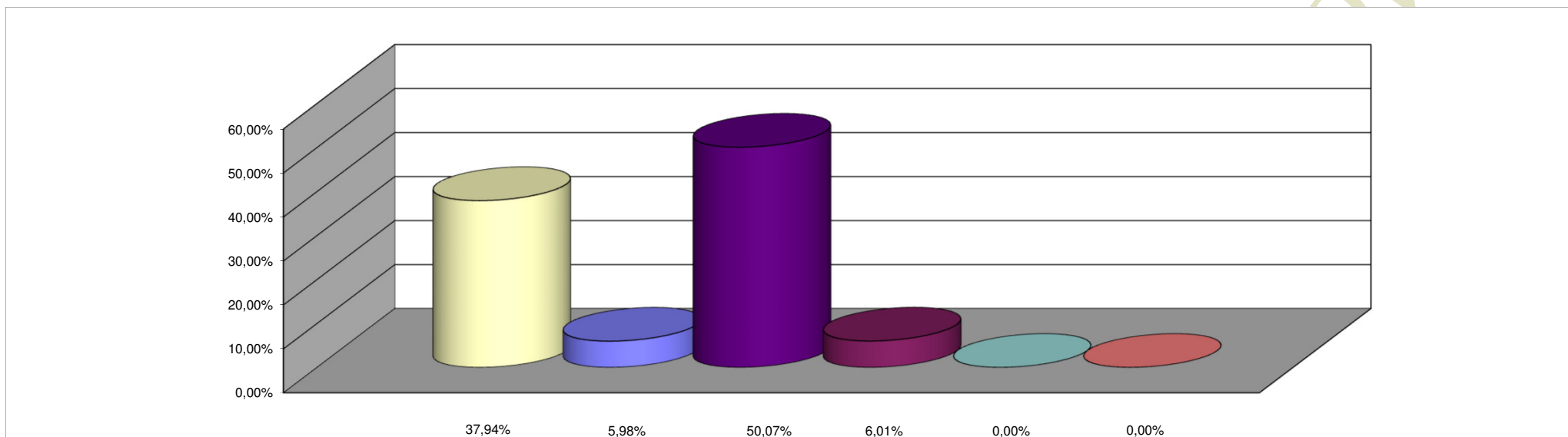

REFERENCIAS

FINALIDAD	PORCENTAJE
ADMINISTRACION GUBERNAMENTAL	37,94%
SERVICIOS DE SEGURIDAD	5,98%
SERVICIOS SOCIALES	50,07%
SERVICIOS ECONOMICOS	6,01%
DEUDA PUBLICA	0,00%
NO CLASIFICADO	0,00%
TOTAL DEL PORCENTAJE	100,00%