

SECTOR PUBLICO PROVINCIAL NO FINANCIERO
ESTADO DE EJECUCION PRESUPUESTARIA DE GASTOS
COMPOSICION DEL GASTO POR JURISDICCION Y POR FINALIDAD
- AL 31/05/2015 -

<i>Finalidad</i>	<i>ADMINISTRACION GUBERNAMENTAL</i>	<i>SERVICIOS DE SEGURIDAD</i>	<i>SERVICIOS SOCIALES</i>	<i>SERVICIOS ECONOMICOS</i>	<i>DEUDA PUBLICA</i>	<i>NO CLASIFICADO</i>	<i>TOTAL</i>	<i>PARTICIPACION PORCENTUAL</i>
01 - PODER LEGISLATIVO	0,00	0,00	0,00	0,00	0,00	0,00	0,00	0,00%
02 - PODER JUDICIAL	199.856.609,91	0,00	0,00	0,00	0,00	0,00	199.856.609,91	3,68%
10 - GOBERNACION	50.413.152,48	0,00	41.676.803,46	7.546.298,19	0,00	0,00	99.636.254,13	1,83%
15- SECRETARIA GENERAL DE LA GOBERNACION	20.401.115,75	0,00	4.620.749,26	0,00	0,00	0,00	25.021.865,01	0,46%
20 - MINISTERIO DE GOBIERNO Y JUSTICIA	51.760.460,24	0,00	6.495.419,13	2.277.363,61	0,00	0,00	60.533.242,98	1,11%
25 - MINISTERIO DE OBRAS Y SERVICIOS PUBLICOS	119.981.525,96	0,00	42.439.171,24	273.351.171,89	0,00	0,00	435.771.869,09	8,02%
30 - MINISTERIO DE HACIENDA Y FINANZAS	1.181.358.135,62	0,00	162.160.431,21	3.268.449,99	1.812.293,89	0,00	1.348.599.310,71	24,82%
35 - SECRETARIA DE VIVIENDA Y DES. URBANO	4.421.318,25	0,00	406.253.907,37	0,00	0,00	0,00	410.675.225,62	7,56%
40 - MINISTERIO DE SALUD	26.561.998,81	0,00	864.384.101,52	4.513.245,20	0,00	0,00	895.459.345,53	16,48%
45 - MINISTERIO DE DESARROLLO SOCIAL	48.930.395,20	0,00	74.793.468,79	0,00	0,00	0,00	123.723.863,99	2,28%
50 - MIN.DE EDUCACION, CIENCIA Y TECNOL.	10.736.462,47	0,00	1.231.262.626,23	0,00	0,00	0,00	1.241.999.088,70	22,86%
55 - MIN.DE SERVICIOS PUBLICOS	64.560.748,47	0,00	7.831.440,41	49.660.190,01	0,00	0,00	122.052.378,89	2,25%
60 - MINISTERIO DE PRODUCCION Y DESARROLLO	14.351.928,28	0,00	0,00	30.469.520,22	0,00	0,00	44.821.448,50	0,83%
65 - SEC.DE ESTADO DEL AMB.Y DES.SUSTENTABLE	13.198.633,59	0,00	0,00	4.464.898,43	0,00	0,00	17.663.532,02	0,33%
80 - TRIBUNAL DE CUENTAS	37.893.396,59	0,00	842.879,31	0,00	0,00	0,00	38.736.275,90	0,71%
85 - SECRETARIA DE ESTADO DE MIINERIA	21.531.547,98	0,00	0,00	12.112.084,70	0,00	0,00	33.643.632,68	0,62%
90 - SECRETARIA DE ESTADO DE SEGURIDAD	71.272,88	334.652.051,57	0,00	0,00	0,00	0,00	334.723.324,45	6,16%
TOTAL	1.866.028.702,48	334.652.051,57	2.842.760.997,93	387.663.222,24	1.812.293,89	0,00	5.432.917.268,11	100%
	34,35%	6,16%	52,32%	7,14%	0,03%	0,00%	100%	

**SECTOR PUBLICO PROVINCIAL NO FINANCIERO
ESTADO DE EJECUCION PRESUPUESTARIA DE GASTOS
COMPOSICION DEL GASTO POR JURISDICCION Y POR FINALIDAD
- AL 31/05/2015 -**

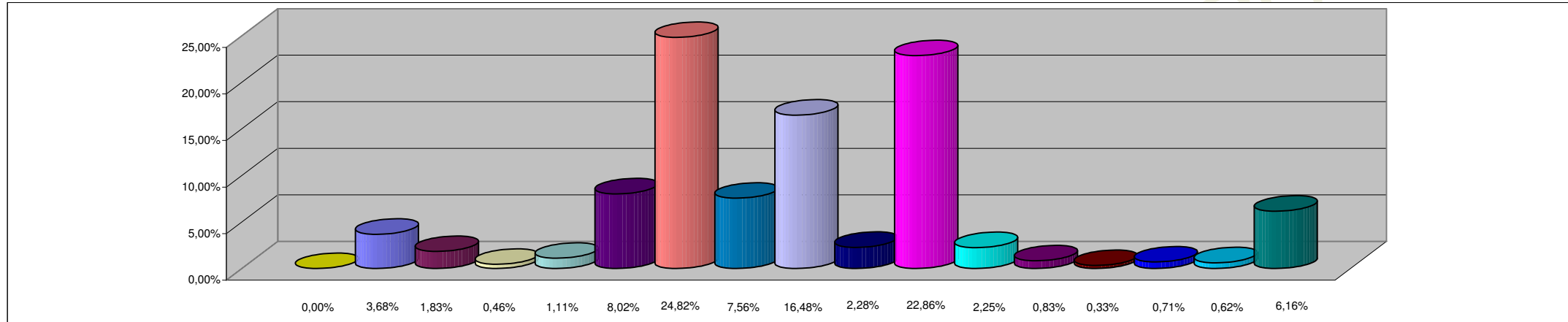

REFERENCIAS

JURISDICCION	PORCENTAJE
01 - PODER LEGISLATIVO	0,00%
02 - PODER JUDICIAL	3,68%
10 - GOBERNACION	1,83%
15- SECRETARIA GENERAL DE LA GOBERNACION	0,46%
20 - MINISTERIO DE GOBIERNO Y JUSTICIA	1,11%
25 - MINISTERIO DE OBRAS Y SERVICIOS PUBLICOS	8,02%
30 - MINISTERIO DE HACIENDA Y FINANZAS	24,82%
35 - SECRETARIA DE VIVIENDA Y DES. URBANO	7,56%
40 - MINISTERIO DE SALUD	16,48%
45 - MINISTERIO DE DESARROLLO SOCIAL	2,28%
50 - MIN.DE EDUCACION, CIENCIA Y TECNOL.	22,86%
55 - MIN.DE SERVICIOS PUBLICOS	2,25%
60 - MINISTERIO DE PRODUCCION Y DESARROLLO	0,83%
65 - SEC.DE ESTADO DEL AMB.Y DES.SUSTENTABLE	0,33%
80 - TRIBUNAL DE CUENTAS	0,71%
85 - SECRETARIA DE ESTADO DE MINERIA	0,62%
90 - SECRETARIA DE ESTADO DE SEGURIDAD	6,16%
TOTAL DEL PORCENTAJE	100,01%

**SECTOR PUBLICO PROVINCIAL NO FINANCIERO
ESTADO DE EJECUCION PRESUPUESTARIA DE GASTOS
COMPOSICION DEL GASTO POR FINALIDAD
- AL 31/05/2015 -**

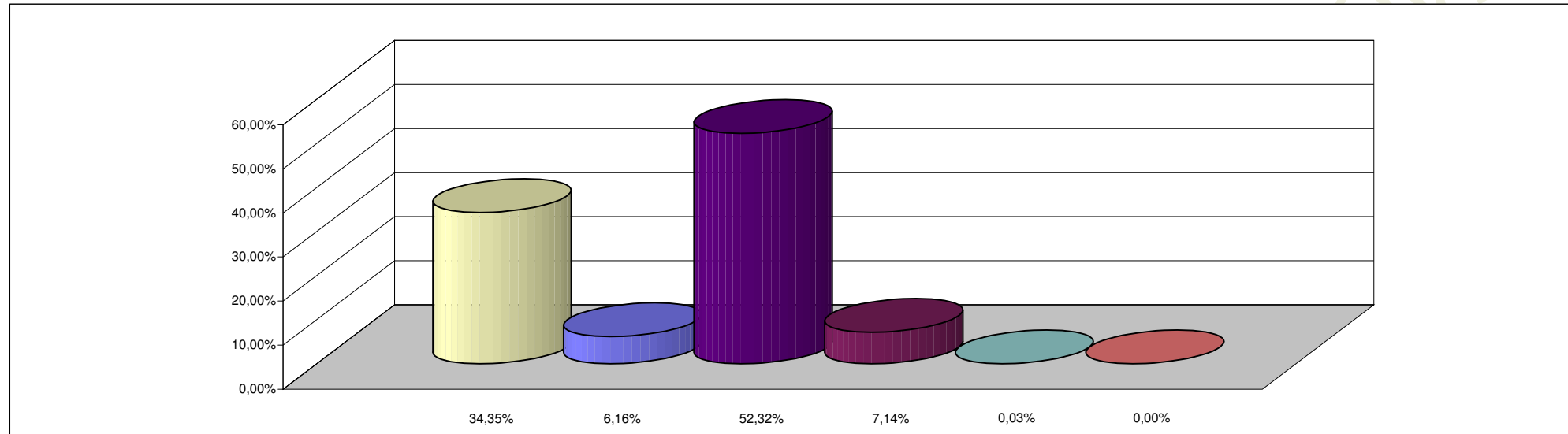

REFERENCIAS

FINALIDAD	PORCENTAJE
ADMINISTRACION GUBERNAMENTAL	34,35%
SERVICIOS DE SEGURIDAD	6,16%
SERVICIOS SOCIALES	52,32%
SERVICIOS ECONOMICOS	7,14%
DEUDA PUBLICA	0,03%
NO CLASIFICADO	0,00%
TOTAL DEL PORCENTAJE	100,00%