

**INFORMACION SOBRE EL ESTADO DE EJECUCION PRESUPUESTARIA DE GASTOS
- AL 31/03/2019 -**

SECTOR PUBLICO PROVINCIAL NO FINANCIERO

OBJETO DE GASTO	CREDITO VIGENTE EJERCICIO 2019 (1)	COMPROMETIDO ACTUAL (2)	DEVENGADO ACTUAL (3)	DIFERENCIA CREDITO - DEVENGADO (4=1-3)	PORCENTAJE EN EJECUCION (5=3/1)
1 - GASTOS EN PERSONAL	22.771.465.227,11	5.089.069.534,13	5.088.180.503,80	17.683.284.723,31	22,34%
2 - BIENES DE CONSUMO	2.315.872.669,16	360.459.295,62	343.433.568,21	1.972.439.100,95	14,83%
3 - SERVICIOS NO PERSONALES	5.965.214.358,45	939.934.527,10	927.593.408,00	5.037.620.950,45	15,55%
4 - BIENES DE USO	2.415.182.797,26	182.997.698,56	181.425.324,54	2.233.757.472,72	7,51%
5 - TRANSFERENCIAS	15.617.743.915,44	2.893.951.135,17	2.892.334.585,17	12.725.409.330,27	18,52%
6 - ACTIVOS FINANCIEROS	1.271.539.106,97	168.815.170,18	168.815.170,18	1.102.723.936,79	13,28%
7 - SERVICIOS DE LA DEUDA Y D.O.P.	795.202.232,00	0,00	0,00	795.202.232,00	0,00%
8 - OTROS GASTOS	50.000.000,00	0,00	0,00	50.000.000,00	0,00%
TOTAL	51.202.220.306,39	9.635.227.360,76	9.601.782.559,90	41.600.437.746,49	18,75%

**SECTOR PUBLICO PROVINCIAL NO FINANCIERO
ESTADO DE EJECUCION PRESUPUESTARIA DE GASTOS
PORCENTAJE DE EJECUCION DEL GASTO POR INCISO
- AL 31/03/2019 -**

PROVINCIA

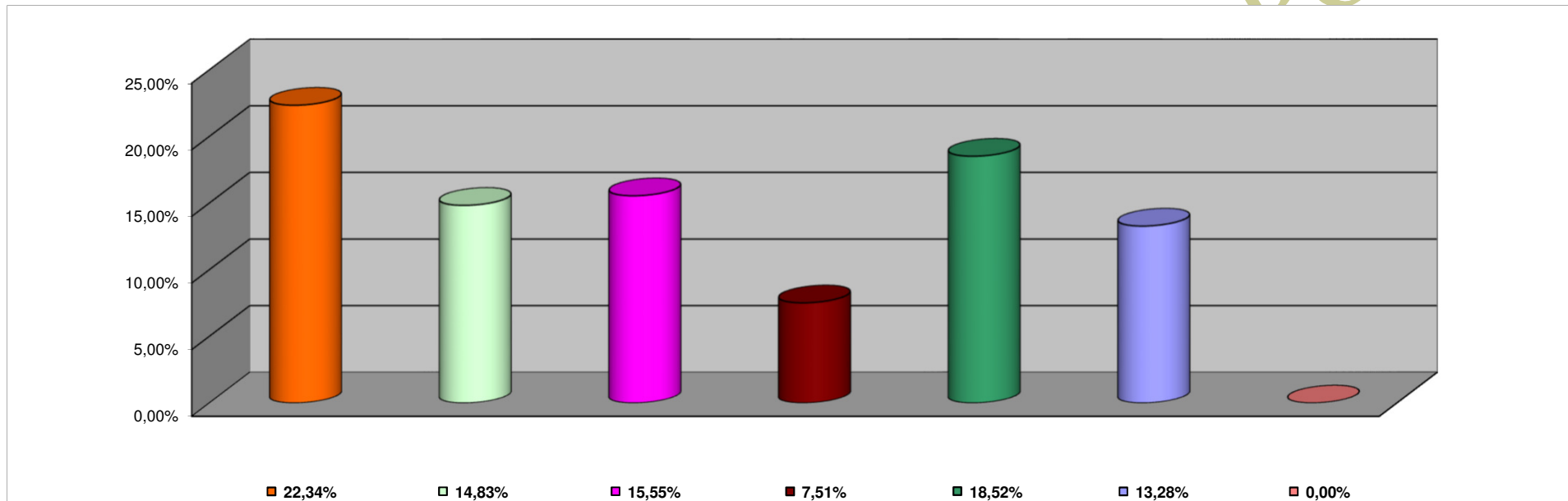

INCISO	PORCENTAJE DE EJECUCION
1 - GASTOS EN PERSONAL	22,34%
2 - BIENES DE CONSUMO	14,83%
3 - SERVICIOS NO PERSONALES	15,55%
4 - BIENES DE USO	7,51%
5 - TRANSFERENCIAS	18,52%
6 - ACTIVOS FINANCIEROS	13,28%
7 - SERV. DE LA DEUDA D.O.P.	0,00%

COMPTON DURIA

**INFORMACION SOBRE EL ESTADO DE EJECUCION PRESUPUESTARIA DE GASTOS
- AL 31/03/2019 -**

ADMINISTRACION CENTRAL

OBJETO DE GASTO	CREDITO VIGENTE EJERCICIO 2019 (1)	COMPROMETIDO ACTUAL (2)	DEVENGADO ACTUAL (3)	DIFERENCIA CREDITO - DEVENGADO (4=1-3)	PORCENTAJE EN EJECUCION (5=3/1)
1 - GASTOS EN PERSONAL	21.234.766.291,11	4.733.424.912,82	4.732.621.325,97	16.502.144.965,14	22,29%
2 - BIENES DE CONSUMO	1.021.843.854,30	87.585.323,34	76.395.802,88	945.448.051,42	7,48%
3 - SERVICIOS NO PERSONALES	1.365.801.547,17	169.409.759,51	157.240.640,41	1.208.560.906,76	11,51%
4 - BIENES DE USO	1.699.888.333,30	104.014.702,14	103.683.773,12	1.596.204.560,18	6,10%
5 - TRANSFERENCIAS	14.680.435.384,44	2.636.236.601,12	2.634.620.051,12	12.045.815.333,32	17,95%
6 - ACTIVOS FINANCIEROS	565.089.106,97	104.533.034,53	104.533.034,53	460.556.072,44	18,50%
7 - SERVICIOS DE LA DEUDA Y D.O.P	795.202.232,00	0,00	0,00	795.202.232,00	0,00%
8 - OTROS GASTOS	50.000.000,00	0,00	0,00	50.000.000,00	0,00%
TOTAL	41.413.026.749,29	7.835.204.333,46	7.809.094.628,03	33.553.932.121,26	18,86%

ADMINISTRACION CENTRAL
ESTADO DE EJECUCION PRESUPUESTARIA DE GASTOS
PORCENTAJE DE EJECUCION DEL GASTO POR INCISO
- AL 31/03/2019 -

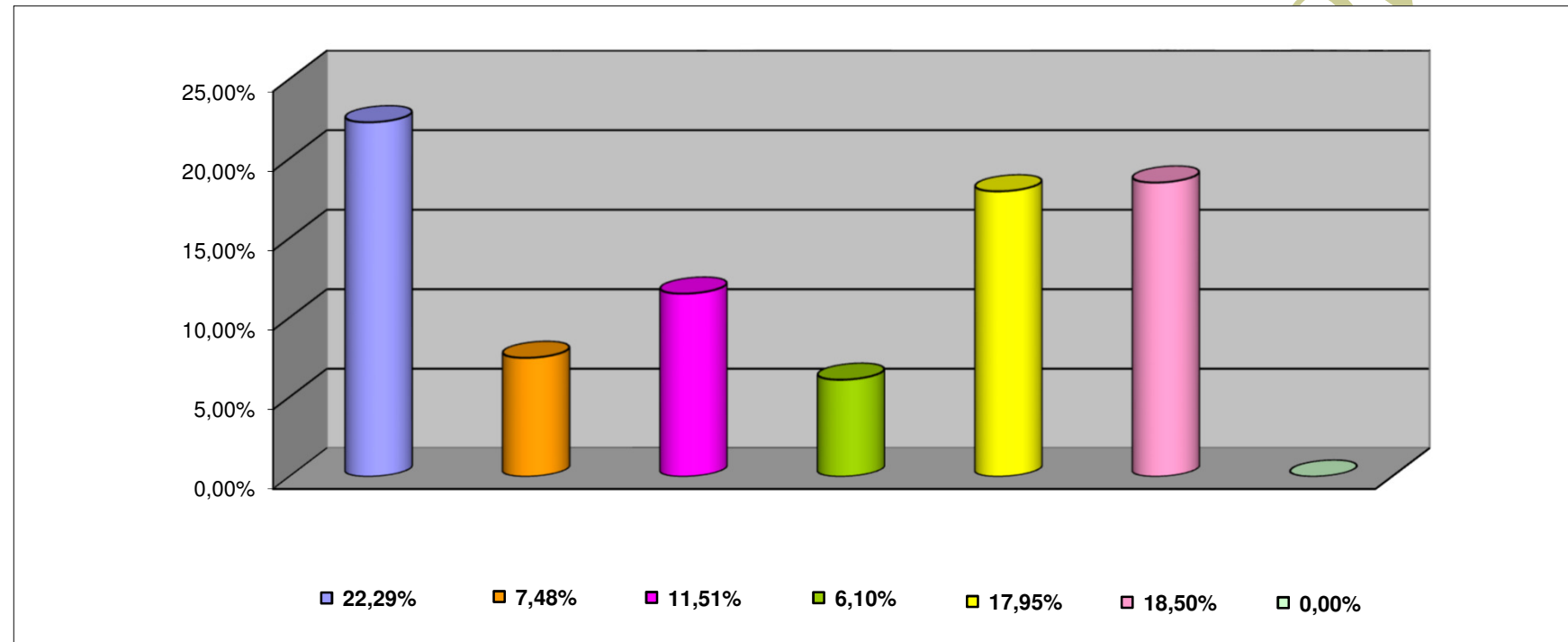

INCISO	PORCENTAJE DE EJECUCION (%)
1 - GASTOS EN PERSONAL	22,29%
2 - BIENES DE CONSUMO	7,48%
3 - SERVICIOS NO PERSONALES	11,51%
4 - BIENES DE USO	6,10%
5 - TRANSFERENCIAS	17,95%
6 - ACTIVOS FINANCIEROS	18,50%
7 - SERV. DE LA DEUDA D.O.P.	0,00%

**INFORMACION SOBRE EL ESTADO DE EJECUCION PRESUPUESTARIA DE GASTOS
- AL 31/03/2019 -**

ORGANISMOS DESCENTRALIZADOS

OBJETO DE GASTO	CREDITO VIGENTE EJERCICIO 2019 (1)	COMPROMETIDO ACTUAL (2)	DEVENGADO ACTUAL (3)	DIFERENCIA CREDITO - DEVENGADO (4=1-3)	PORCENTAJE EN EJECUCION (5=3/1)
1 - GASTOS EN PERSONAL	1.372.716.191,00	311.498.439,81	311.412.996,33	1.061.303.194,67	22,69%
2 - BIENES DE CONSUMO	183.928.325,86	23.852.696,20	18.399.874,96	165.528.450,90	10,00%
3 - SERVICIOS NO PERSONALES	1.865.301.953,28	188.206.280,76	188.038.280,76	1.677.263.672,52	10,08%
4 - BIENES DE USO	674.521.090,96	71.213.146,35	69.971.701,35	604.549.389,61	10,37%
5 - TRANSFERENCIAS	936.417.581,00	257.660.534,05	257.660.534,05	678.757.046,95	27,52%
6 - ACTIVOS FINANCIEROS	706.450.000,00	64.282.135,65	64.282.135,65	642.167.864,35	9,10%
TOTAL	5.739.335.142,10	916.713.232,82	909.765.523,10	4.829.569.619,00	15,85%

**ORGANISMOS DESCENTRALIZADOS
ESTADO DE EJECUCION PRESUPUESTARIA DE GASTOS
PORCENTAJE DE EJECUCION DEL GASTO POR INCISO
- AL 31/03/2019 -**

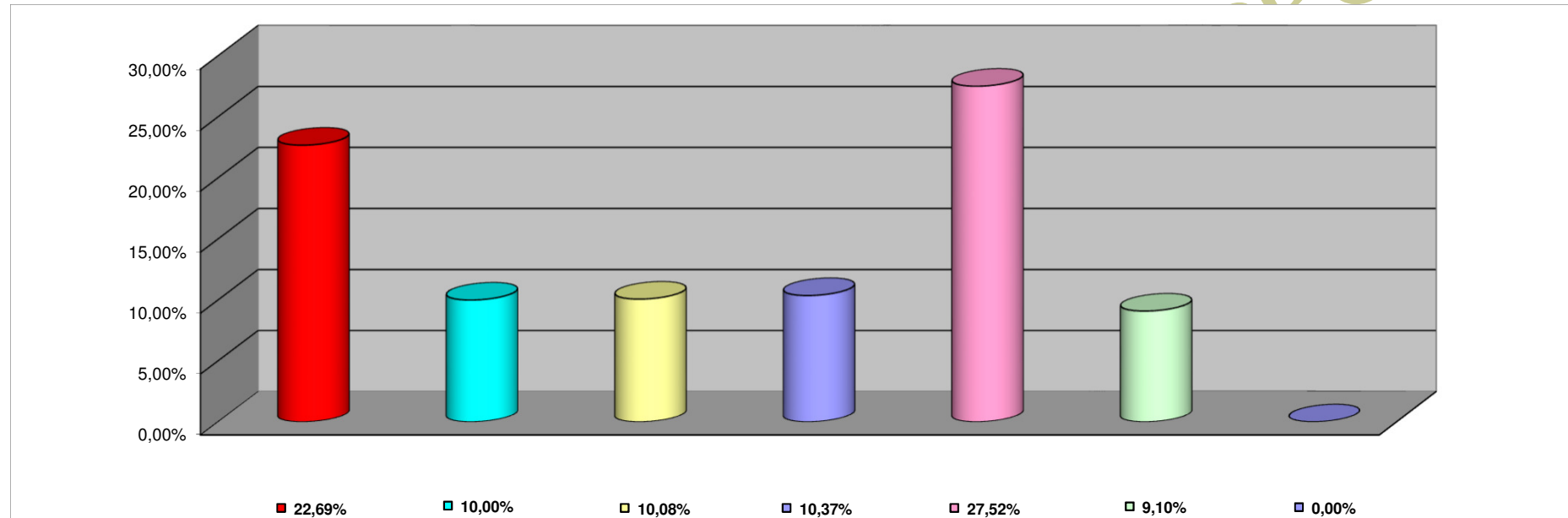

INCISO	PORCENTAJE DE EJECUCION
1 - GASTOS EN PERSONAL	22,69%
2 - BIENES DE CONSUMO	10,00%
3 - SERVICIOS NO PERSONALES	10,08%
4 - BIENES DE USO	10,37%
5 - TRANSFERENCIAS	27,52%
6 - ACTIVOS FINANCIEROS	9,10%
7 - SERV. DE LA DEUDA D. O. P.	0,00%

**INFORMACION SOBRE EL ESTADO DE EJECUCION PRESUPUESTARIA DE GASTOS
- AL 31/03/2019 -**

INSTITUCIONES DE LA SEGURIDAD SOCIAL

OBJETO DE GASTO	CREDITO VIGENTE EJERCICIO 2019 (1)	COMPROMETIDO ACTUAL (2)	DEVENGADO ACTUAL (3)	DIFERENCIA CREDITO - DEVENGADO (4=1-3)	PORCENTAJE EN EJECUCION (5=3/1)
1 - GASTOS EN PERSONAL	163.982.745,00	44.146.181,50	44.146.181,50	119.836.563,50	26,92%
2 - BIENES DE CONSUMO	1.110.100.489,00	249.021.276,08	248.637.890,37	861.462.598,63	22,40%
3 - SERVICIOS NO PERSONALES	2.734.110.858,00	582.318.486,83	582.314.486,83	2.151.796.371,17	21,30%
4 - BIENES DE USO	40.773.373,00	7.769.850,07	7.769.850,07	33.003.522,93	19,06%
5 - TRANSFERENCIAS	890.950,00	54.000,00	54.000,00	836.950,00	6,06%
TOTAL	4.049.858.415,00	883.309.794,48	882.922.408,77	3.166.936.006,23	21,80%

CONTADURIA GENERAL DE LA PROVINCIA

**INSTITUCIONES DE LA SEGURIDAD SOCIAL
ESTADO DE EJECUCION PRESUPUESTARIA DE GASTOS
PORCENTAJE DE EJECUCION DEL GASTO POR INCISO
- AL 31/03/2019 -**

LA PROVINCIA

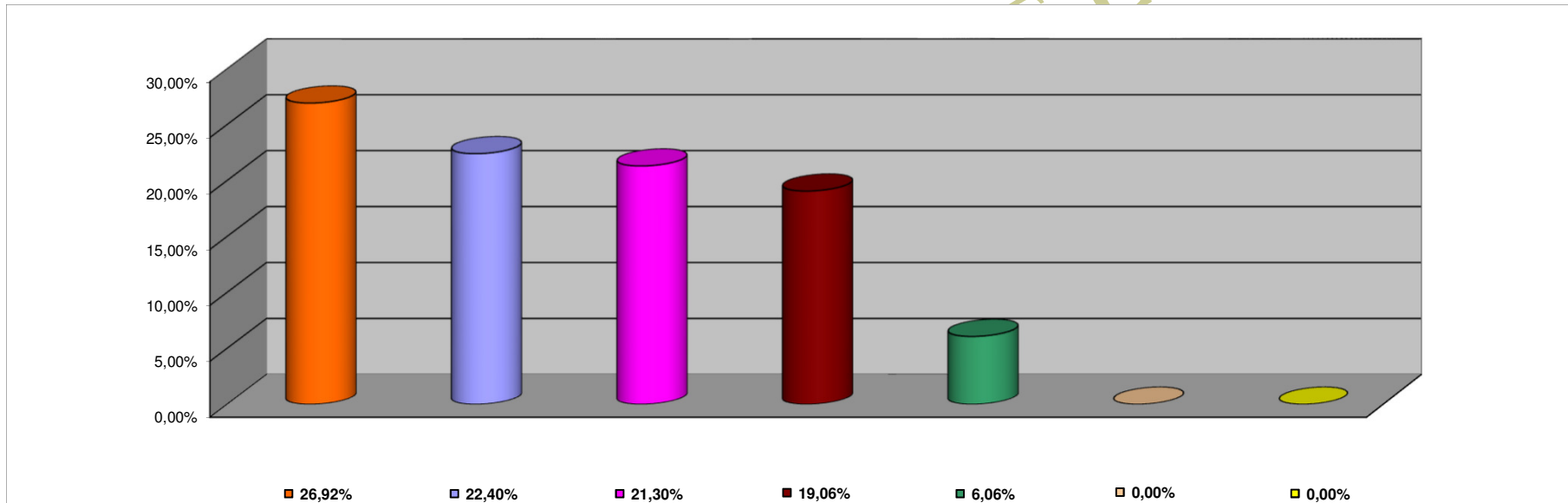

INCISO	PORCENTAJE DE EJECUCION
1 - GASTOS EN PERSONAL	26,92%
2 - BIENES DE CONSUMO	22,40%
3 - SERVICIOS NO PERSONALES	21,30%
4 - BIENES DE USO	19,06%
5 - TRANSFERENCIAS	6,06%
6 - ACTIVOS FINANCIEROS	0,00%
7 - SERV. DE LA DEUDA D.O.P.	0,00%

COMUNIDAD