

SECTOR PUBLICO PROVINCIAL NO FINANCIERO
ESTADO DE EJECUCION PRESUPUESTARIA DE GASTOS
COMPOSICION DEL GASTO POR JURISDICCION Y POR INCISO
- AL 31/01/2016 -

Inciso	1	2	3	4	5	6	7	TOTAL	PARTICIPACION PORCENTUAL (%)
Jurisdicción	GASTOS EN PERSONAL	BIENES DE CONSUMO	SERVICIOS NO PERSONALES	BIENES DE USO	TRANSFERENCIAS	ACTIVOS FINANCIEROS	SERV. DE LA D. Y DISM.O.PAS.		
02 - PODER JUDICIAL	49.489.264,74	62.097,51	1.297.671,11	0,00	9.000,00	0,00	0,00	50.858.033,36	4,60%
10 - GOBERNACION	11.119.007,38	288.263,13	2.926.610,03	0,00	3.401.196,07	0,00	0,00	17.735.076,61	1,60%
15 - SECRETARIA GENERAL DE LA GOBERNACION	4.942.074,19	0,00	0,00	0,00	0,00	0,00	0,00	4.942.074,19	0,45%
20 - MINISTERIO DE GOBIERNO Y JUSTICIA	9.643.993,03	0,00	20.005,50	0,00	10.432.677,73	0,00	0,00	20.096.676,26	1,82%
25 - MINISTERIO DE OBRAS Y SERV. PUBLICOS	62.664.537,64	11.900,00	81.581,68	5.115.651,11	2.390.380,34	0,00	0,00	70.264.050,77	6,36%
30 - MINISTERIO DE HACIENDA Y FINANZAS	17.928.635,79	50.578,30	31.565.119,03	0,00	279.216.103,09	110.000,00	0,00	328.870.436,21	29,74%
35 - SECRETARIA DE VIVIENDA Y DES. URBANO	6.237.591,78	0,00	482.680,66	17.306.929,82	0,00	0,00	0,00	24.027.202,26	2,18%
40 - MINISTERIO DE SALUD	125.661.245,62	17.511.308,34	66.940.171,71	0,00	5.822,00	0,00	0,00	210.118.547,67	19,00%
45 - MINISTERIO DE DESARROLLO SOCIAL	13.405.725,75	0,00	0,00	0,00	0,00	0,00	0,00	13.405.725,75	1,21%
50 - MIN. DE EDUCACION, CIENCIA Y TEC.	253.621.187,90	0,00	0,00	0,00	287.820,54	0,00	0,00	253.909.008,44	23,00%
55 - MIN. DE SERVICIOS PUBLICOS	9.964.070,57	492.693,85	357.747,95	0,00	9.308.247,73	0,00	0,00	20.122.760,10	1,82%
60 - MINISTERIO DE PROD. Y DESARROLLO	7.508.232,18	0,00	0,00	0,00	0,00	0,00	0,00	7.508.232,18	0,68%
65 - SEC.DE ESTADO DEL AMB.Y DES.SUSTENTABLE	2.342.835,98	0,00	0,00	0,00	0,00	0,00	0,00	2.342.835,98	0,21%
80 - TRIBUNAL DE CUENTAS	9.240.303,19	39.390,00	122.774,04	0,00	206.065,58	0,00	0,00	9.608.532,81	0,87%
85 - SECRETARIA DE ESTADO DE MINERIA	1.440.436,52	0,00	0,00	0,00	0,00	0,00	0,00	1.440.436,52	0,13%
90 - SECRETARIA DE ESTADO DE SEGURIDAD	70.584.188,53	10.707,00	152.453,18	0,00	0,00	0,00	0,00	70.747.348,71	6,40%
TOTAL	655.793.330,79	18.466.938,13	103.946.814,89	22.422.580,93	305.257.313,08	110.000,00	0,00	1.105.996.977,82	100%
PARTICIPACION PORCENTUAL (%)	59,30%	1,67%	9,40%	2,03%	27,60%	0,01%	0,00%	100%	

**SECTOR PUBLICO PROVINCIAL NO FINANCIERO
COMPOSICION DEL GASTO POR JURISDICCION
- AL 31/01/2016 -**

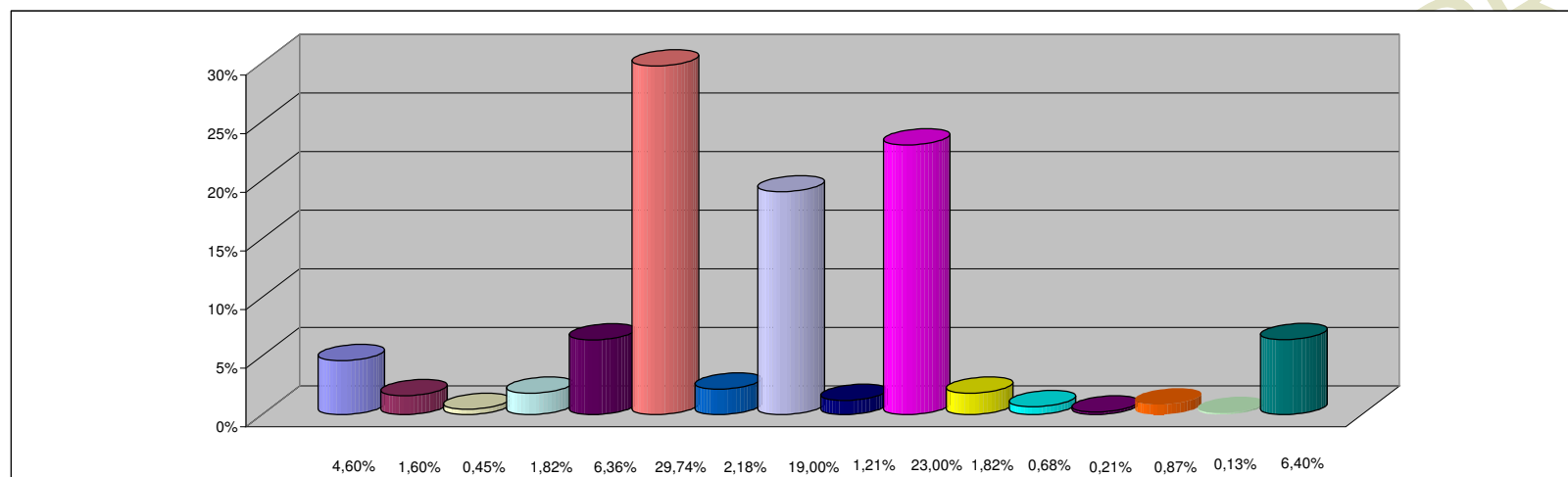

REFERENCIAS

JURISDICCION	PARTICIPACION PORCENTUAL %
02 -PODER JUDICIAL	4,60%
10 -GOBERNACION	1,60%
15 -SECRETARIA GENERAL DE LA GOBERNACION	0,45%
20 -MINISTERIO DE GOBIERNO Y JUSTICIA	1,82%
25 -MINISTERIO DE OBRAS Y SERV. PUBLICOS	6,36%
30 -MINISTERIO DE HACIENDA Y FINANZAS	29,74%
35 - SECRETARIA DE VIVIENDA Y DES. URBANO	2,18%
40 -MINISTERIO DE SALUD	19,00%
45 -MINISTERIO DE DESARROLLO SOCIAL	1,21%
50 -MIN. DE EDUCACION, CIENCIA Y TEC.	23,00%
55 -MIN. DE SERVICIOS PUBLICOS	1,82%
60 -MINISTERIO DE PROD. Y DESARROLLO	0,68%
65 -SEC.DE ESTADO DEL AMB.Y DES.SUSTENTABLE	0,21%
80 -TRIBUNAL DE CUENTAS	0,87%
85 -SECRETARIA DE ESTADO DE MINERIA	0,13%
90 -SECRETARIA DE ESTADO DE SEGURIDAD	6,40%
TOTAL	100,00%

**SECTOR PUBLICO PROVINCIAL NO FINANCIERO
COMPOSICION DEL GASTO POR INCISO
- AL 31/01/2016 -**

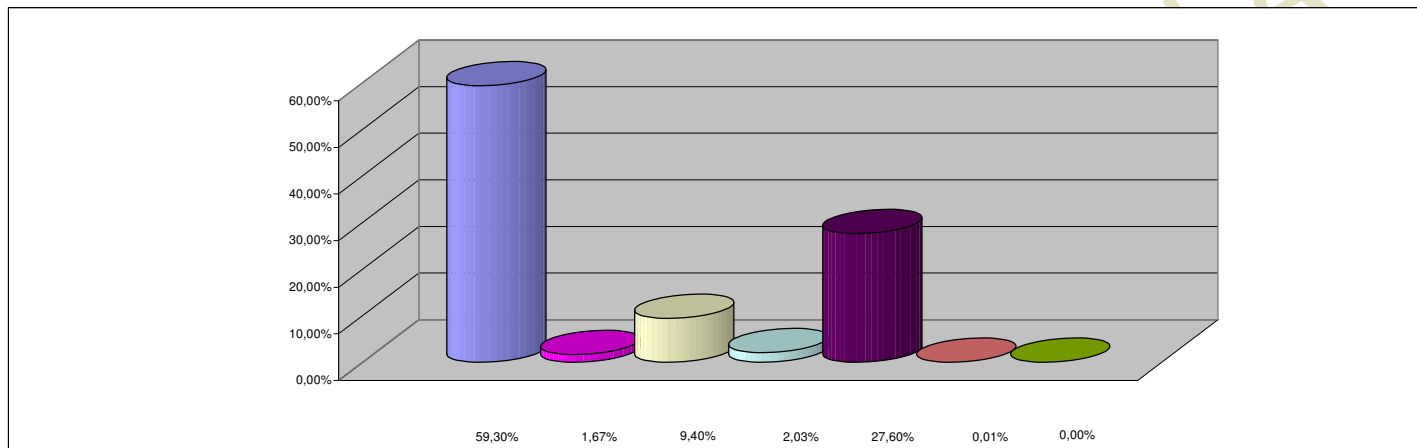

REFERENCIAS

INCISO	PARTICIPACION PORCENTUAL %
1 - GASTOS EN PERSONAL	59,30%
2 - BIENES DE CONSUMO	1,67%
3 - SERVICIOS NO PERSONALES	9,40%
4 - BIENES DE USO	2,03%
5 - TRANSFERENCIAS	27,60%
6 - ACTIVOS FINANCIEROS	0,01%
7 - SERV. DE LA DEUDA Y DISM. OTROS PASIVOS	0,00%
TOTAL	100,00%