

**SECTOR PUBLICO PROVINCIAL NO FINANCIERO
ESTADO DE EJECUCION PRESUPUESTARIA DE GASTOS
COMPOSICION DEL GASTO POR JURISDICCION Y POR FINALIDAD**

- AL 30/09/2018 -

Jurisdicción	Finalidad	ADMINISTRACION GUBERNAMENTAL	SERVICIOS DE SEGURIDAD	SERVICIOS SOCIALES	SERVICIOS ECONOMICOS	DEUDA PUBLICA	NO CLASIFICADO	TOTAL	PARTICIPACION PORCENTUAL
01	PODER LEGISLATIVO	0,00	0,00	0,00	0,00	0,00	0,00	0,00	0,00%
02	PODER JUDICIAL	933.791.841,80	0,00	0,00	0,00	0,00	0,00	933.791.841,80	3,96%
10	GOBERNACION	181.794.102,31	0,00	159.903.233,52	42.935.255,60	0,00	0,00	384.632.591,43	1,63%
15	SECRETARIA GENERAL DE LA GOBERNACION	86.498.990,65	0,00	15.406.233,77	0,00	0,00	0,00	101.905.224,42	0,43%
20	MINISTERIO DE GOBIERNO Y JUSTICIA	165.627.310,19	0,00	25.497.984,52	11.017.350,20	0,00	0,00	202.142.644,91	0,86%
25	MINISTERIO DE OBRAS Y SERVICIOS PUBLICOS	459.913.636,02	0,00	336.398.108,57	1.040.108.639,45	0,00	0,00	1.836.420.384,04	7,79%
30	MINISTERIO DE HACIENDA Y FINANZAS	5.939.342.295,63	0,00	779.905.659,67	11.628.022,79	164.800.808,35	0,00	6.895.676.786,44	29,23%
35	SECRETARIA DE VIVIENDA Y DES. URBANO	21.721.889,91	0,00	771.175.512,86	0,00	0,00	0,00	792.897.402,77	3,36%
40	MINISTERIO DE SALUD	90.089.838,15	0,00	3.726.632.624,16	13.122.357,20	0,00	0,00	3.829.844.819,51	16,23%
45	MINISTERIO DE DESARROLLO SOCIAL	134.326.303,06	0,00	291.010.515,88	0,00	0,00	0,00	425.336.818,94	1,80%
50	MIN.DE EDUCACION, CIENCIA Y TECNOL.	46.011.066,93	0,00	5.643.888.492,19	0,00	0,00	0,00	5.689.899.559,12	24,12%
55	MIN.DE SERVICIOS PUBLICOS	158.858.757,60	0,00	78.412.067,46	344.991.382,86	0,00	0,00	582.262.207,92	2,47%
60	MINISTERIO DE PRODUCCION Y DESARROLLO	68.361.952,84	0,00	0,00	158.423.093,00	0,00	0,00	226.785.045,84	0,96%
65	SEC.DE ESTADO DEL AMB.Y DES.SUSTENTABLE	58.060.862,05	0,00	0,00	29.816.196,79	0,00	0,00	87.877.058,84	0,37%
80	TRIBUNAL DE CUENTAS	170.065.699,48	0,00	2.663.676,63	0,00	0,00	0,00	172.729.376,11	0,73%
85	SECRETARIA DE ESTADO DE MIINERIA	19.565.660,70	0,00	0,00	49.353.064,14	0,00	0,00	68.918.724,84	0,29%
90	SECRETARIA DE ESTADO DE SEGURIDAD	96.972,42	1.360.414.609,23	0,00	0,00	0,00	0,00	1.360.511.581,65	5,77%
TOTAL		8.534.127.179,74	1.360.414.609,23	11.830.894.109,23	1.701.395.362,03	164.800.808,35	0,00	23.591.632.068,58	100%
		36,17%	5,77%	50,15%	7,21%	0,70%	0,00%	100%	

**SECTOR PUBLICO PROVINCIAL NO FINANCIERO
ESTADO DE EJECUCION PRESUPUESTARIA DE GASTOS
COMPOSICION DEL GASTO POR JURISDICCION Y POR FINALIDAD
- AL 30/09/2018 -**

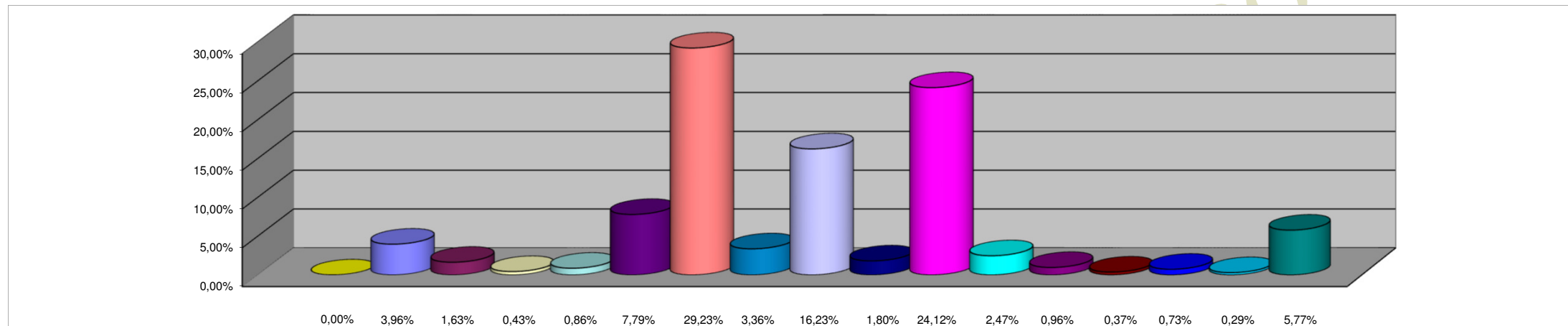

REFERENCIAS

JURISDICCION	PORCENTAJE
01 - PODER LEGISLATIVO	0,00%
02 - PODER JUDICIAL	3,96%
10 - GOBERNACION	1,63%
15- SECRETARIA GENERAL DE LA GOBERNACION	0,43%
20 - MINISTERIO DE GOBIERNO Y JUSTICIA	0,86%
25 - MINISTERIO DE OBRAS Y SERVICIOS PUBLICOS	7,79%
30 - MINISTERIO DE HACIENDA Y FINANZAS	29,23%
35 - SECRETARIA DE VIVIENDA Y DES. URBANO	3,36%
40 - MINISTERIO DE SALUD	16,23%
45 - MINISTERIO DE DESARROLLO SOCIAL	1,80%
50 - MIN.DE EDUCACION, CIENCIA Y TECNOL.	24,12%
55 - MIN.DE SERVICIOS PUBLICOS	2,47%
60 - MINISTERIO DE PRODUCCION Y DESARROLLO	0,96%
65 - SEC.DE ESTADO DEL AMB.Y DES.SUSTENTABLE	0,37%
80 - TRIBUNAL DE CUENTAS	0,73%
85 - SECRETARIA DE ESTADO DE MINERIA	0,29%
90 - SECRETARIA DE ESTADO DE SEGURIDAD	5,77%
TOTAL DEL PORCENTAJE	100,00%

**SECTOR PUBLICO PROVINCIAL NO FINANCIERO
ESTADO DE EJECUCION PRESUPUESTARIA DE GASTOS
COMPOSICION DEL GASTO POR FINALIDAD
- AL 30/09/2018 -**

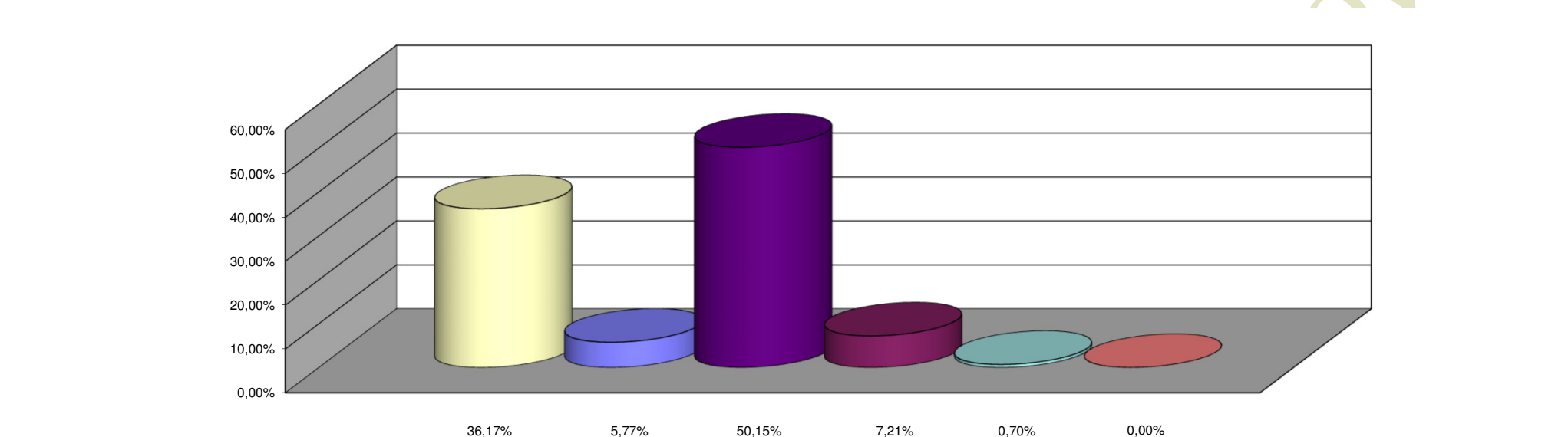

REFERENCIAS

FINALIDAD	PORCENTAJE
ADMINISTRACION GUBERNAMENTAL	36,17%
SERVICIOS DE SEGURIDAD	5,77%
SERVICIOS SOCIALES	50,15%
SERVICIOS ECONOMICOS	7,21%
DEUDA PUBLICA	0,70%
NO CLASIFICADO	0,00%
TOTAL DEL PORCENTAJE	100,00%