

**SECTOR PUBLICO PROVINCIAL NO FINANCIERO**  
**ESTADO DE EJECUCION PRESUPUESTARIA DE GASTOS**  
**COMPOSICION DEL GASTO POR JURISDICCION Y POR FINALIDAD**  
**- AL 30/04/2017 -**

<b>Jurisdicción</b>	<b>Finalidad</b>	<b>ADMINISTRACION GUBERNAMENTAL</b>	<b>SERVICIOS DE SEGURIDAD</b>	<b>SERVICIOS SOCIALES</b>	<b>SERVICIOS ECONOMICOS</b>	<b>DEUDA PUBLICA</b>	<b>NO CLASIFICADO</b>	<b>TOTAL</b>	<b>PARTICIPACION PORCENTUAL</b>
01	PODER LEGISLATIVO	0,00	0,00	0,00	0,00	0,00	0,00	0,00	0,00%
02	PODER JUDICIAL	298.588.644,54	0,00	0,00	0,00	0,00	0,00	298.588.644,54	4,18%
10	GOBERNACION	47.969.630,26	0,00	42.385.113,22	8.153.670,30	0,00	0,00	98.508.413,78	1,38%
15	SECRETARIA GENERAL DE LA GOBERNACION	26.657.129,46	0,00	6.018.898,95	0,00	0,00	0,00	32.676.028,41	0,46%
20	MINISTERIO DE GOBIERNO Y JUSTICIA	50.948.482,75	0,00	8.279.668,53	2.523.258,77	0,00	0,00	61.751.410,05	0,86%
25	MINISTERIO DE OBRAS Y SERVICIOS PUBLICOS	128.396.925,30	0,00	69.079.102,77	241.748.649,13	0,00	0,00	439.224.677,20	6,15%
30	MINISTERIO DE HACIENDA Y FINANZAS	1.772.094.268,59	0,00	256.925.021,85	4.265.065,63	0,00	0,00	2.033.284.356,07	28,48%
35	SECRETARIA DE VIVIENDA Y DES. URBANO	5.676.969,29	0,00	370.291.797,60	0,00	0,00	0,00	375.968.766,89	5,26%
40	MINISTERIO DE SALUD	27.505.626,73	0,00	1.211.025.661,18	4.045.265,40	0,00	0,00	1.242.576.553,31	17,40%
45	MINISTERIO DE DESARROLLO SOCIAL	42.540.680,17	0,00	74.267.507,05	0,00	0,00	0,00	116.808.187,22	1,64%
50	MIN.DE EDUCACION, CIENCIA Y TECNOL.	11.023.117,03	0,00	1.678.815.200,82	0,00	0,00	0,00	1.689.838.317,85	23,67%
55	MIN.DE SERVICIOS PUBLICOS	44.761.402,74	0,00	38.120.421,79	90.308.935,63	0,00	0,00	173.190.760,16	2,43%
60	MINISTERIO DE PRODUCCION Y DESARROLLO	17.133.896,87	0,00	0,00	72.837.338,20	0,00	0,00	89.971.235,07	1,26%
65	SEC.DE ESTADO DEL AMB.Y DES.SUSTENTABLE	16.410.093,13	0,00	0,00	3.376.331,36	0,00	0,00	19.786.424,49	0,28%
80	TRIBUNAL DE CUENTAS	54.021.094,91	0,00	937.840,84	0,00	0,00	0,00	54.958.935,75	0,77%
85	SECRETARIA DE ESTADO DE MIINERIA	16.317.285,43	0,00	0,00	13.240.422,22	0,00	0,00	29.557.707,65	0,41%
90	SECRETARIA DE ESTADO DE SEGURIDAD	63.112,16	383.442.784,83	0,00	0,00	0,00	0,00	383.505.896,99	5,37%
<b>TOTAL</b>		<b>2.560.108.359,36</b>	<b>383.442.784,83</b>	<b>3.756.146.234,60</b>	<b>440.498.936,64</b>	<b>0,00</b>	<b>0,00</b>	<b>7.140.196.315,43</b>	<b>100%</b>
		<b>35,85%</b>	<b>5,37%</b>	<b>52,61%</b>	<b>6,17%</b>	<b>0,00%</b>	<b>0,00%</b>	<b>100%</b>	

**SECTOR PUBLICO PROVINCIAL NO FINANCIERO  
ESTADO DE EJECUCION PRESUPUESTARIA DE GASTOS  
COMPOSICION DEL GASTO POR JURISDICCION Y POR FINALIDAD  
- AL 30/04/2017 -**

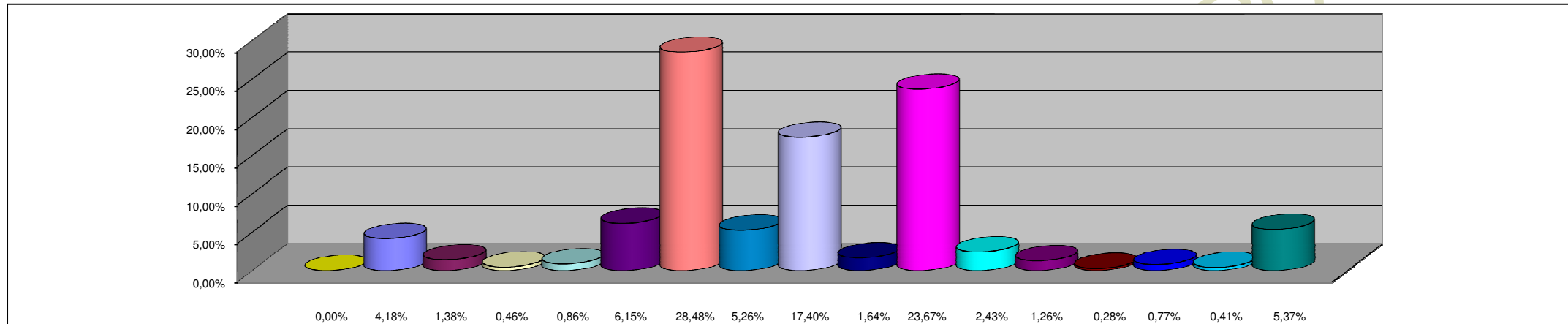

**REFERENCIAS**

<b>JURISDICCION</b>	<b>PORCENTAJE</b>
01 - PODER LEGISLATIVO	0,00%
02 - PODER JUDICIAL	4,18%
10 - GOBERNACION	1,38%
15- SECRETARIA GENERAL DE LA GOBERNACION	0,46%
20 - MINISTERIO DE GOBIERNO Y JUSTICIA	0,86%
25 - MINISTERIO DE OBRAS Y SERVICIOS PUBLICOS	6,15%
30 - MINISTERIO DE HACIENDA Y FINANZAS	28,48%
35 - SECRETARIA DE VIVIENDA Y DES. URBANO	5,26%
40 - MINISTERIO DE SALUD	17,40%
45 - MINISTERIO DE DESARROLLO SOCIAL	1,64%
50 - MIN.DE EDUCACION, CIENCIA Y TECNOL.	23,67%
55 - MIN.DE SERVICIOS PUBLICOS	2,43%
60 - MINISTERIO DE PRODUCCION Y DESARROLLO	1,26%
65 - SEC.DE ESTADO DEL AMB.Y DES.SUSTENTABLE	0,28%
80 - TRIBUNAL DE CUENTAS	0,77%
85 - SECRETARIA DE ESTADO DE MINERIA	0,41%
90 - SECRETARIA DE ESTADO DE SEGURIDAD	5,37%
<b>TOTAL DEL PORCENTAJE</b>	<b>99,99%</b>

**SECTOR PUBLICO PROVINCIAL NO FINANCIERO  
ESTADO DE EJECUCION PRESUPUESTARIA DE GASTOS  
COMPOSICION DEL GASTO POR FINALIDAD  
- AL 30/04/2017 -**

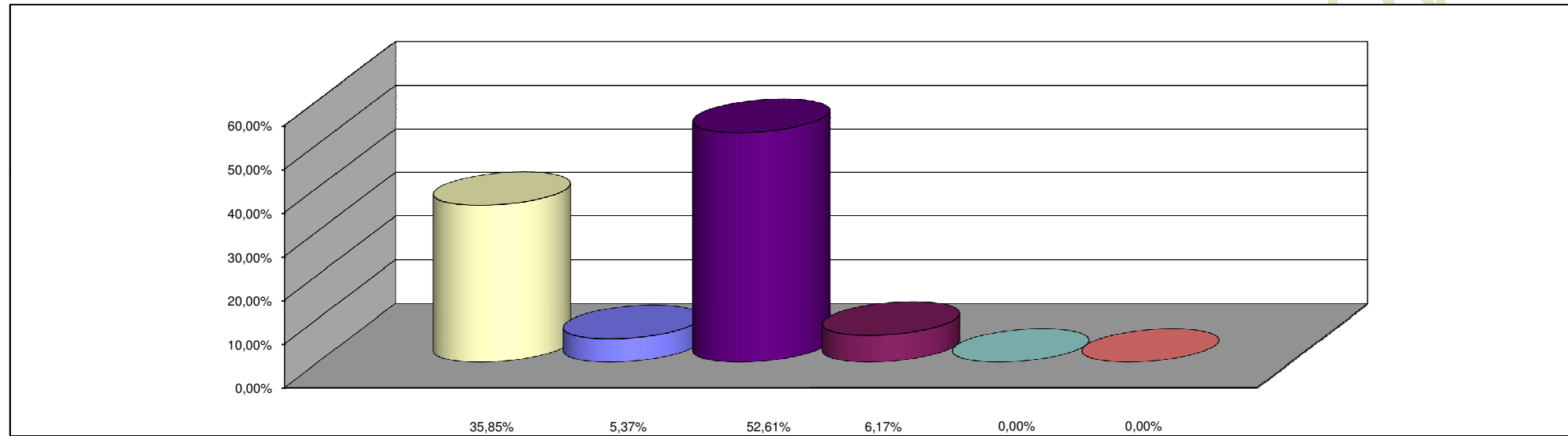

**REFERENCIAS**

<b>FINALIDAD</b>	<b>PORCENTAJE</b>
ADMINISTRACION GUBERNAMENTAL	35,85%
SERVICIOS DE SEGURIDAD	5,37%
SERVICIOS SOCIALES	52,61%
SERVICIOS ECONOMICOS	6,17%
DEUDA PUBLICA	0,00%
NO CLASIFICADO	0,00%
<b>TOTAL DEL PORCENTAJE</b>	<b>100,00%</b>