

INFORMACION SOBRE EL ESTADO DE EJECUCION PRESUPUESTARIA DE GASTOS
- AL 31/08/2019 -

SECTOR PUBLICO PROVINCIAL NO FINANCIERO

OBJETO DE GASTO	CREDITO VIGENTE EJERCICIO 2019 (1)	COMPROMETIDO ACTUAL (2)	DEVENGADO ACTUAL (3)	DIFERENCIA CREDITO - DEVENGADO (4=1-3)	PORCENTAJE EN EJECUCION (5=3/1)
1 - GASTOS EN PERSONAL	12.138.039.682,00	4.203.977.880,99	4.194.955.369,22	7.943.084.312,78	34,56%
2 - BIENES DE CONSUMO	1.649.534.820,00	435.927.810,64	400.443.666,10	1.249.091.153,90	24,28%
3 - SERVICIOS NO PERSONALES	3.812.580.710,00	847.611.648,22	788.890.750,43	3.023.689.959,57	20,69%
4 - BIENES DE USO	2.465.706.764,00	312.338.410,64	306.786.998,39	2.158.919.765,61	12,44%
5 - TRANSFERENCIAS	9.601.576.238,00	2.853.124.152,98	2.732.056.526,57	6.869.519.711,43	28,45%
6 - ACTIVOS FINANCIEROS	2.699.202.768,00	77.860.473,87	77.710.473,87	2.621.492.294,13	2,88%
7 - SERVICIOS DE LA DEUDA Y D.O.P.	391.928.602,00	35.514.608,69	35.514.608,69	356.413.993,31	9,06%
TOTAL	32.758.569.584,00	8.766.354.986,03	8.536.358.393,27	24.222.211.190,73	26,06%

**SECTOR PUBLICO PROVINCIAL NO FINANCIERO
ESTADO DE EJECUCION PRESUPUESTARIA DE GASTOS
PORCENTAJE DE EJECUCION DEL GASTO POR INCISO
- AL 31/08/2019 -**

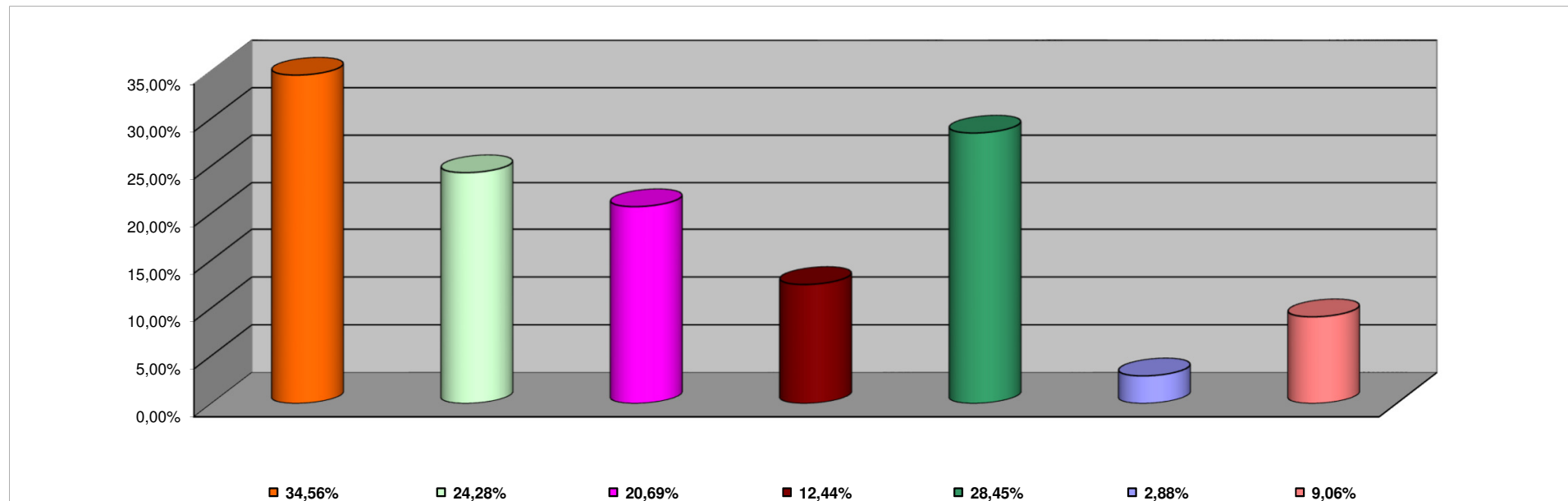

INCISO	PORCENTAJE DE EJECUCION
1 - GASTOS EN PERSONAL	34,56%
2 - BIENES DE CONSUMO	24,28%
3 - SERVICIOS NO PERSONALES	20,69%
4 - BIENES DE USO	12,44%
5 - TRANSFERENCIAS	28,45%
6 - ACTIVOS FINANCIEROS	2,88%
7 - SERV. DE LA DEUDA D.O.P.	9,06%

**INFORMACION SOBRE EL ESTADO DE EJECUCION PRESUPUESTARIA DE GASTOS
- AL 31/08/2019 -**

ADMINISTRACION CENTRAL

OBJETO DE GASTO	CREDITO VIGENTE EJERCICIO 2019 (1)	COMPROMETIDO ACTUAL (2)	DEVENGADO ACTUAL (3)	DIFERENCIA CREDITO - DEVENGADO (4=1-3)	PORCENTAJE EN EJECUCION (5=3/1)
1 - GASTOS EN PERSONAL	11.406.561.756,00	3.908.390.615,57	3.901.222.060,55	7.505.339.695,45	34,20%
2 - BIENES DE CONSUMO	815.811.146,00	132.177.781,20	118.202.766,79	697.608.379,21	14,49%
3 - SERVICIOS NO PERSONALES	909.681.353,00	194.389.930,44	162.007.207,87	747.674.145,13	17,81%
4 - BIENES DE USO	1.929.566.287,00	104.682.523,62	99.206.259,03	1.830.360.027,97	5,14%
5 - TRANSFERENCIAS	9.136.172.188,00	2.640.279.489,72	2.635.625.348,24	6.500.546.839,76	28,85%
6 - ACTIVOS FINANCIEROS	369.383.664,00	6.744.126,85	6.744.126,85	362.639.537,15	1,83%
7 - SERVICIOS DE LA DEUDA Y D.O.P	391.928.602,00	35.514.608,69	35.514.608,69	356.413.993,31	9,06%
TOTAL	24.959.104.996,00	7.022.179.076,09	6.958.522.378,02	18.000.582.617,98	27,88%

ADMINISTRACION CENTRAL
ESTADO DE EJECUCION PRESUPUESTARIA DE GASTOS
PORCENTAJE DE EJECUCION DEL GASTO POR INCISO
- AL 31/08/2019 -

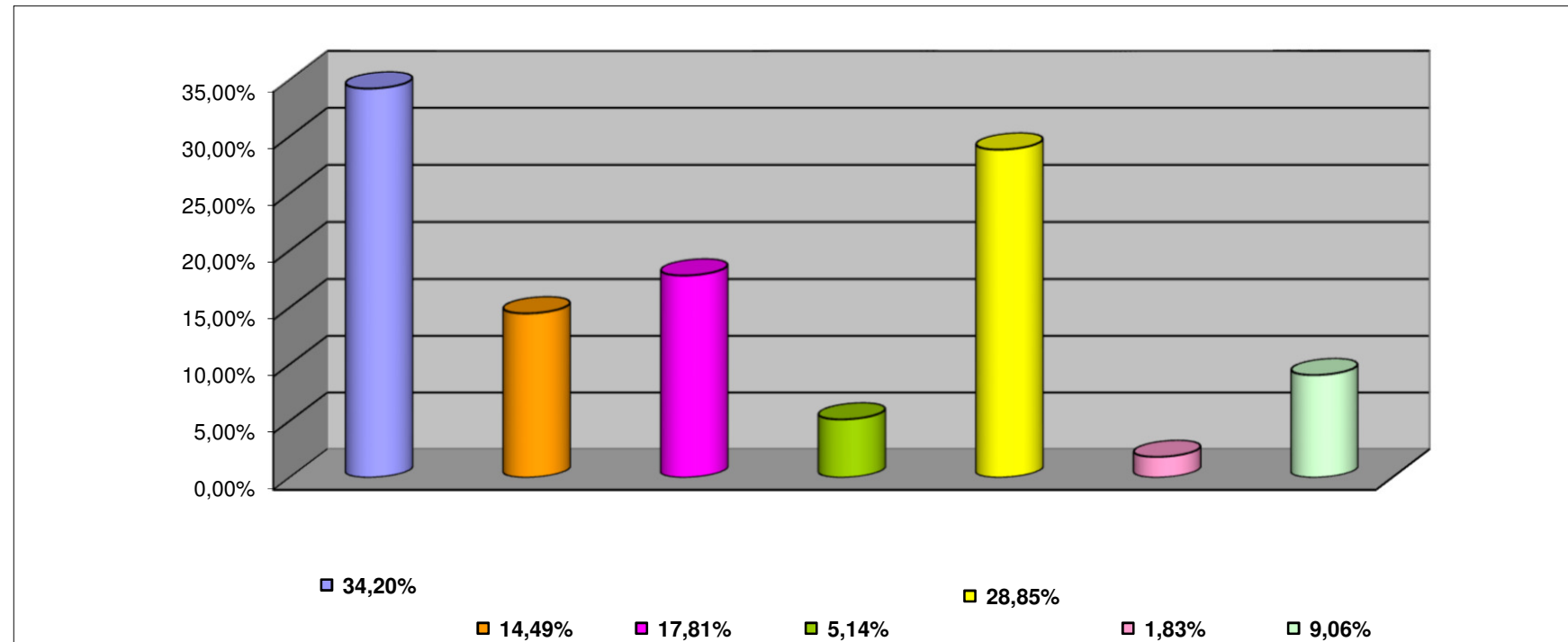

INCISO	PORCENTAJE DE EJECUCION (%)
1 - GASTOS EN PERSONAL	34,20%
2 - BIENES DE CONSUMO	14,49%
3 - SERVICIOS NO PERSONALES	17,81%
4 - BIENES DE USO	5,14%
5 - TRANSFERENCIAS	28,85%
6 - ACTIVOS FINANCIEROS	1,83%
7 - SERV. DE LA DEUDA D.O.P.	9,06%

**INFORMACION SOBRE EL ESTADO DE EJECUCION PRESUPUESTARIA DE GASTOS
- AL 31/08/2019 -**

ORGANISMOS DESCENTRALIZADOS

OBJETO DE GASTO	CREDITO VIGENTE EJERCICIO 2019 (1)	COMPROMETIDO ACTUAL (2)	DEVENGADO ACTUAL (3)	DIFERENCIA CREDITO - DEVENGADO (4=1-3)	PORCENTAJE EN EJECUCION (5=3/1)
1 - GASTOS EN PERSONAL	672.113.507,00	253.901.334,58	252.047.377,83	420.066.129,17	37,50%
2 - BIENES DE CONSUMO	237.384.259,00	82.663.658,50	62.653.226,57	174.731.032,43	26,39%
3 - SERVICIOS NO PERSONALES	1.370.247.530,00	192.887.579,14	183.058.939,38	1.187.188.590,62	13,36%
4 - BIENES DE USO	505.634.846,00	206.980.242,85	206.905.095,19	298.729.750,81	40,92%
5 - TRANSFERENCIAS	464.765.100,00	212.646.663,26	96.299.178,33	368.465.921,67	20,72%
6 - ACTIVOS FINANCIEROS	2.329.819.104,00	71.116.347,02	70.966.347,02	2.258.852.756,98	3,05%
TOTAL	5.579.964.346,00	1.020.195.825,35	871.930.164,32	4.708.034.181,68	15,63%

ORGANISMOS DESCENTRALIZADOS
ESTADO DE EJECUCION PRESUPUESTARIA DE GASTOS
PORCENTAJE DE EJECUCION DEL GASTO POR INCISO
- AL 31/08/2019 -

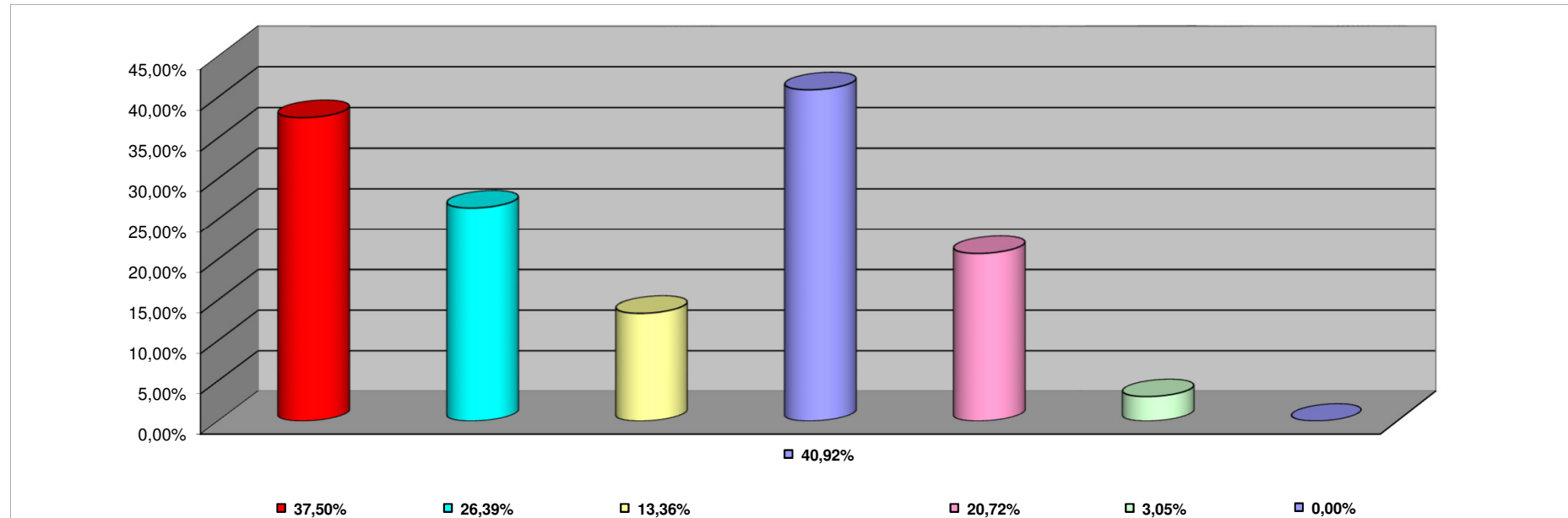

INCISO	PORCENTAJE DE EJECUCION
1 - GASTOS EN PERSONAL	37,50%
2 - BIENES DE CONSUMO	26,39%
3 - SERVICIOS NO PERSONALES	13,36%
4 - BIENES DE USO	40,92%
5 - TRANSFERENCIAS	20,72%
6 - ACTIVOS FINANCIEROS	3,05%
7- SERV. DE LA DEUDA D. O. P.	0,00%

**INFORMACION SOBRE EL ESTADO DE EJECUCION PRESUPUESTARIA DE GASTOS
- AL 31/08/2019 -**

INSTITUCIONES DE LA SEGURIDAD SOCIAL

OBJETO DE GASTO	CREDITO VIGENTE EJERCICIO 2019 (1)	COMPROMETIDO ACTUAL (2)	DEVENGADO ACTUAL (3)	DIFERENCIA CREDITO - DEVENGADO (4=1-3)	PORCENTAJE EN EJECUCION (5=3/1)
1 - GASTOS EN PERSONAL	59.364.419,00	41.685.930,84	41.685.930,84	17.678.488,16	70,22%
2 - BIENES DE CONSUMO	596.339.415,00	221.086.370,94	219.587.672,74	376.751.742,26	36,82%
3 - SERVICIOS NO PERSONALES	1.532.651.827,00	460.334.138,64	443.824.603,18	1.088.827.223,82	28,96%
4 - BIENES DE USO	30.505.631,00	675.644,17	675.644,17	29.829.986,83	2,21%
5 - TRANSFERENCIAS	638.950,00	198.000,00	132.000,00	506.950,00	20,66%
TOTAL	2.219.500.242,00	723.980.084,59	705.905.850,93	1.513.594.391,07	31,80%

**INSTITUCIONES DE LA SEGURIDAD SOCIAL
ESTADO DE EJECUCION PRESUPUESTARIA DE GASTOS
PORCENTAJE DE EJECUCION DEL GASTO POR INCISO
- AL 31/08/2019 -**

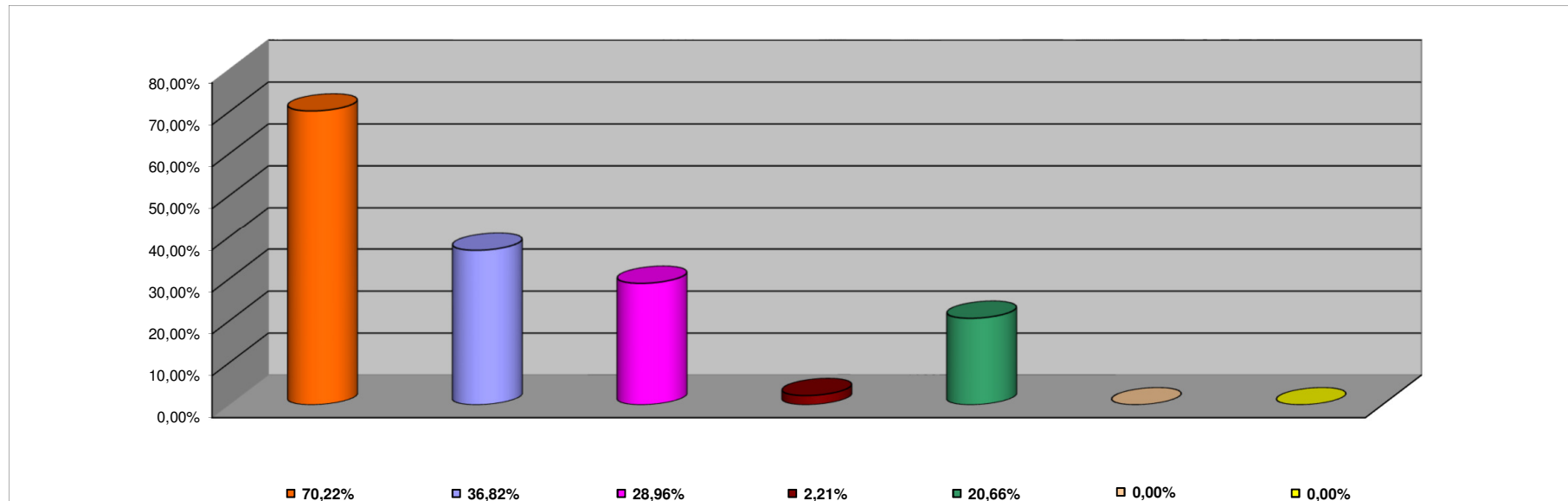

INCISO	PORCENTAJE DE EJECUCION
1 - GASTOS EN PERSONAL	70,22%
2 - BIENES DE CONSUMO	36,82%
3 - SERVICIOS NO PERSONALES	28,96%
4 - BIENES DE USO	2,21%
5 - TRANSFERENCIAS	20,66%
6 - ACTIVOS FINANCIEROS	0,00%
7 - SERV. DE LA DEUDA D.O.P.	0,00%