

INFORMACION SOBRE EL ESTADO DE EJECUCION PRESUPUESTARIA DE GASTOS
- AL 30/04/2014 -

SECTOR PUBLICO PROVINCIAL NO FINANCIERO

OBJETO DE GASTO	CREDITO VIGENTE EJERCICIO 2014 (1)	COMPROMETIDO ACTUAL (2)	DEVENGADO ACTUAL (3)	DIFERENCIA CREDITO - DEVENGADO (4=1-3)	PORCENTAJE EN EJECUCION (5=3/1)
1 - GASTOS EN PERSONAL	4.916.395.588,38	1.594.467.603,31	1.593.906.165,46	3.322.489.422,92	32,42%
2 - BIENES DE CONSUMO	595.160.198,31	107.393.657,88	95.687.425,45	499.472.772,86	16,08%
3 - SERVICIOS NO PERSONALES	1.256.612.389,35	331.305.911,16	324.086.001,44	932.526.387,91	25,79%
4 - BIENES DE USO	1.239.819.055,62	138.392.526,10	135.563.958,01	1.104.255.097,61	10,93%
5 - TRANSFERENCIAS	3.536.385.111,88	982.715.422,20	976.726.154,28	2.559.658.957,60	27,62%
6 - ACTIVOS FINANCIEROS	164.566.086,05	13.798.840,27	13.798.840,27	150.767.245,78	8,38%
7 - SERVICIOS DE LA DEUDA Y D.O.P.	129.658.353,00	0,00	0,00	129.658.353,00	0,00%
TOTAL	11.838.596.782,59	3.168.073.960,92	3.139.768.544,91	8.698.828.237,68	26,52%

**SECTOR PUBLICO PROVINCIAL NO FINANCIERO
ESTADO DE EJECUCION PRESUPUESTARIA DE GASTOS
PORCENTAJE DE EJECUCION DEL GASTO POR INCISO
- AL 30/04/2014 -**

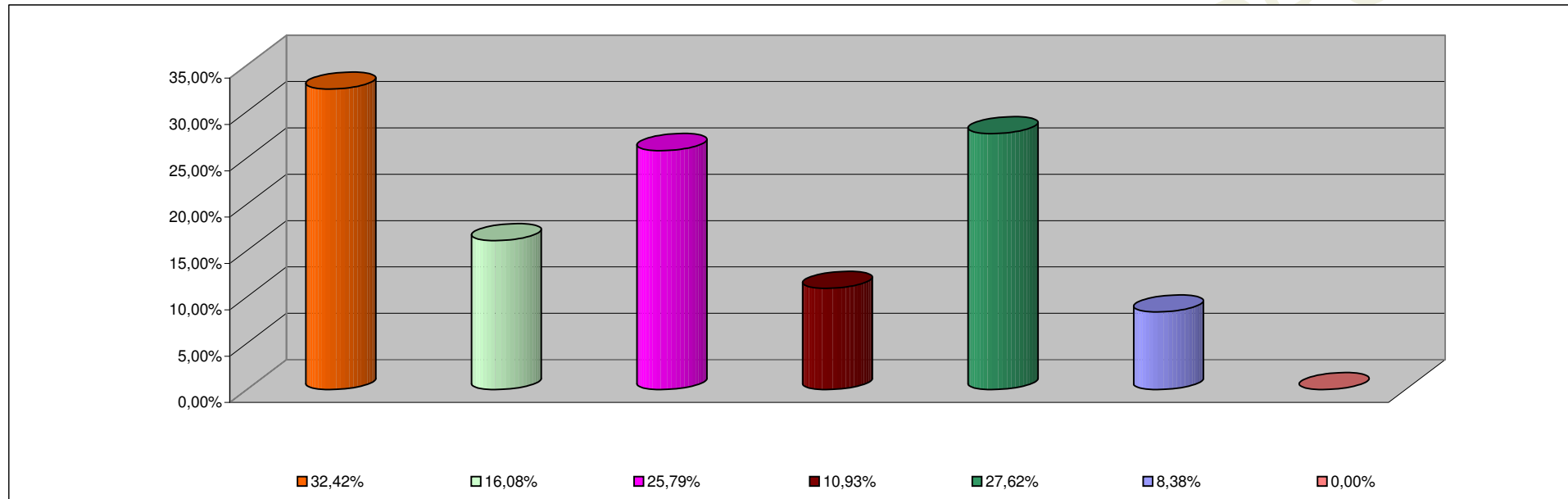

INCISO	PORCENTAJE DE EJECUCION
1 - GASTOS EN PERSONAL	32,42%
2 - BIENES DE CONSUMO	16,08%
3 - SERVICIOS NO PERSONALES	25,79%
4 - BIENES DE USO	10,93%
5 - TRANSFERENCIAS	27,62%
6 - ACTIVOS FINANCIEROS	8,38%
7 - SERV. DE LA DEUDA D.O.P.	0,00%

**INFORMACION SOBRE EL ESTADO DE EJECUCION PRESUPUESTARIA DE GASTOS
- AL 30/04/2014 -**

ADMINISTRACION CENTRAL

OBJETO DE GASTO	CREDITO VIGENTE EJERCICIO 2014 (1)	COMPROMETIDO ACTUAL (2)	DEVENGADO ACTUAL (3)	DIFERENCIA CREDITO - DEVENGADO (4=1-3)	PORCENTAJE EN EJECUCION (5=3/1)
1 - GASTOS EN PERSONAL	4.506.837.551,38	1.478.345.229,71	1.477.783.791,86	3.029.053.759,52	32,79%
2 - BIENES DE CONSUMO	341.021.126,13	44.857.151,25	35.648.893,55	305.372.232,58	10,45%
3 - SERVICIOS NO PERSONALES	429.481.563,57	69.005.671,23	62.018.703,80	367.462.859,77	14,44%
4 - BIENES DE USO	748.924.397,53	42.608.355,55	39.898.196,02	709.026.201,51	5,33%
5 - TRANSFERENCIAS	3.260.442.503,88	920.347.218,27	914.374.908,81	2.346.067.595,07	28,04%
6 - ACTIVOS FINANCIEROS	45.979.886,05	1.755.040,75	1.755.040,75	44.224.845,30	3,82%
7 - SERVICIOS DE LA DEUDA Y D.O.P	129.658.353,00	0,00	0,00	129.658.353,00	0,00%
TOTAL	9.462.345.381,54	2.556.918.666,76	2.531.479.534,79	6.930.865.846,75	26,75%

ADMINISTRACION CENTRAL
ESTADO DE EJECUCION PRESUPUESTARIA DE GASTOS
PORCENTAJE DE EJECUCION DEL GASTO POR INCISO
- AL 30/04/2014 -

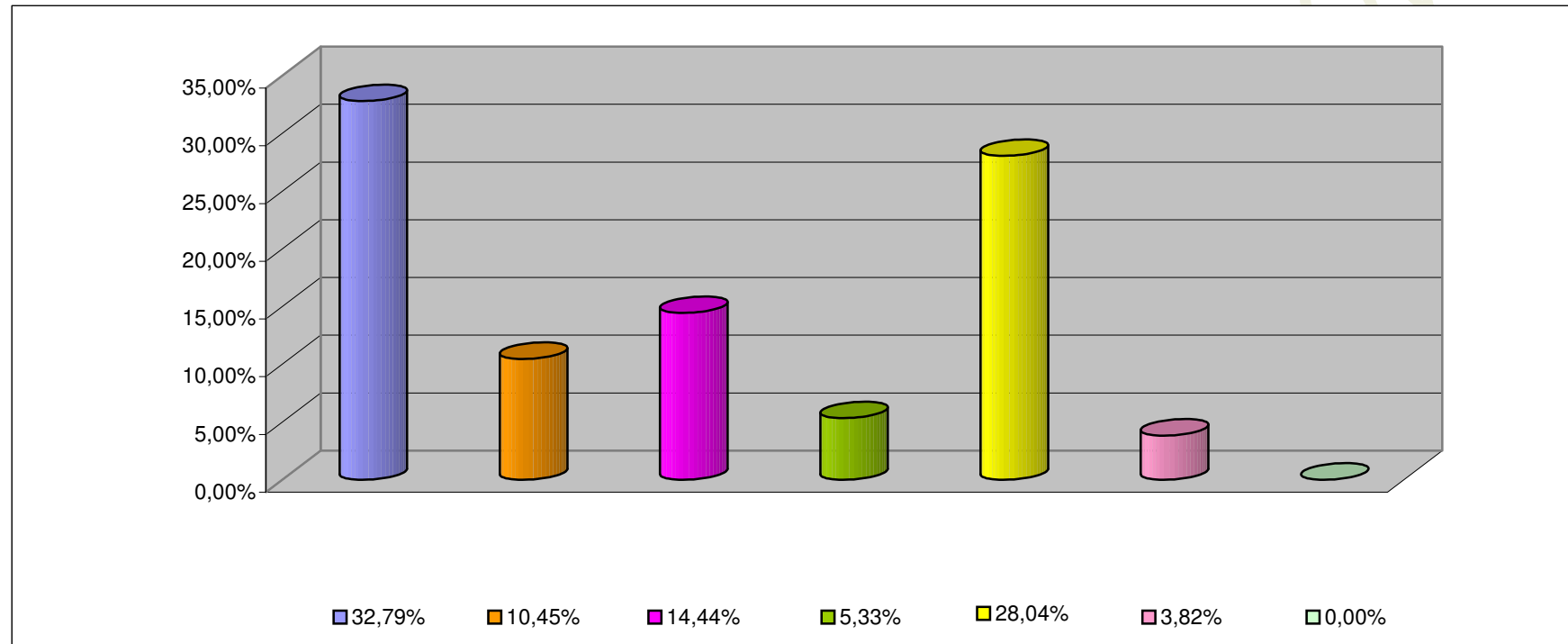

INCISO	PORCENTAJE DE EJECUCION (%)
1 - GASTOS EN PERSONAL	32,79%
2 - BIENES DE CONSUMO	10,45%
3 - SERVICIOS NO PERSONALES	14,44%
4 - BIENES DE USO	5,33%
5 - TRANSFERENCIAS	28,04%
6 - ACTIVOS FINANCIEROS	3,82%
7 - SERV. DE LA DEUDA D.O.P.	0,00%

**INFORMACION SOBRE EL ESTADO DE EJECUCION PRESUPUESTARIA DE GASTOS
- AL 30/04/2014 -**

ORGANISMOS DESCENTRALIZADOS

OBJETO DE GASTO	CREDITO VIGENTE EJERCICIO 2014 (1)	COMPROMETIDO ACTUAL (2)	DEVENGADO ACTUAL (3)	DIFERENCIA CREDITO - DEVENGADO (4=1-3)	PORCENTAJE EN EJECUCION (5=3/1)
1 - GASTOS EN PERSONAL	349.392.463,00	100.227.956,31	100.227.956,31	249.164.506,69	28,69%
2 - BIENES DE CONSUMO	69.838.352,18	5.879.924,94	3.381.950,21	66.456.401,97	4,84%
3 - SERVICIOS NO PERSONALES	370.321.758,78	85.306.523,76	85.082.085,01	285.239.673,77	22,98%
4 - BIENES DE USO	488.761.859,09	95.661.547,50	95.543.138,94	393.218.720,15	19,55%
5 - TRANSFERENCIAS	275.892.608,00	62.368.203,93	62.351.245,47	213.541.362,53	22,60%
6 - ACTIVOS FINANCIEROS	118.586.200,00	12.043.799,52	12.043.799,52	106.542.400,48	10,16%
TOTAL	1.672.793.241,05	361.487.955,96	358.630.175,46	1.314.163.065,59	21,44%

ORGANISMOS DESCENTRALIZADOS
ESTADO DE EJECUCION PRESUPUESTARIA DE GASTOS
PORCENTAJE DE EJECUCION DEL GASTO POR INCISO
- AL 30/04/2014 -

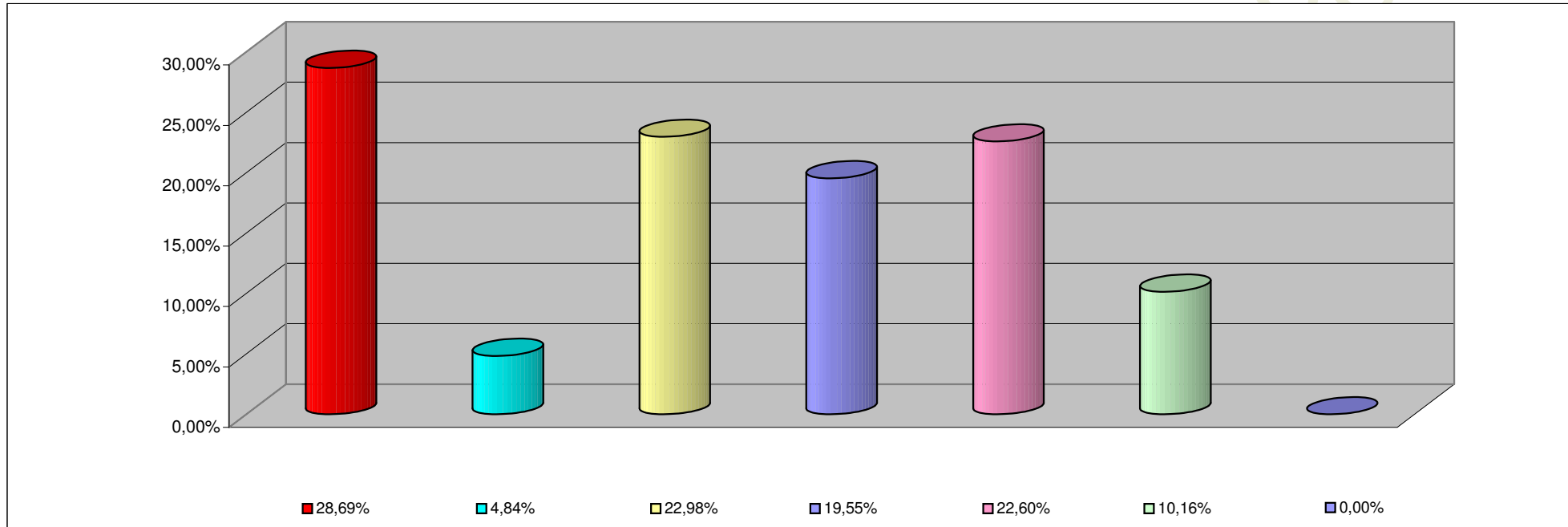

INCISO	PORCENTAJE DE EJECUCION
1 - GASTOS EN PERSONAL	28,69%
2 - BIENES DE CONSUMO	4,84%
3 - SERVICIOS NO PERSONALES	22,98%
4 - BIENES DE USO	19,55%
5 - TRANSFERENCIAS	22,60%
6 - ACTIVOS FINANCIEROS	10,16%
7- SERV. DE LA DEUDA D. O. P.	0,00%

**INFORMACION SOBRE EL ESTADO DE EJECUCION PRESUPUESTARIA DE GASTOS
- AL 30/04/2014 -**

INSTITUCIONES DE LA SEGURIDAD SOCIAL

OBJETO DE GASTO	CREDITO VIGENTE EJERCICIO 2014 (1)	COMPROMETIDO ACTUAL (2)	DEVENGADO ACTUAL (3)	DIFERENCIA CREDITO - DEVENGADO (4=1-3)	PORCENTAJE EN EJECUCION (5=3/1)
1 - GASTOS EN PERSONAL	60.165.574,00	15.894.417,29	15.894.417,29	44.271.156,71	26,42%
2 - BIENES DE CONSUMO	184.300.720,00	56.656.581,69	56.656.581,69	127.644.138,31	30,74%
3 - SERVICIOS NO PERSONALES	456.809.067,00	176.993.716,17	176.985.212,63	279.823.854,37	38,74%
4 - BIENES DE USO	2.132.799,00	122.623,05	122.623,05	2.010.175,95	5,75%
5 - TRANSFERENCIAS	50.000,00	0,00	0,00	50.000,00	0,00%
TOTAL	703.458.160,00	249.667.338,20	249.658.834,66	453.799.325,34	35,49%

INSTITUCIONES DE LA SEGURIDAD SOCIAL
ESTADO DE EJECUCION PRESUPUESTARIA DE GASTOS
PORCENTAJE DE EJECUCION DEL GASTO POR INCISO
- AL 30/04/2014 -

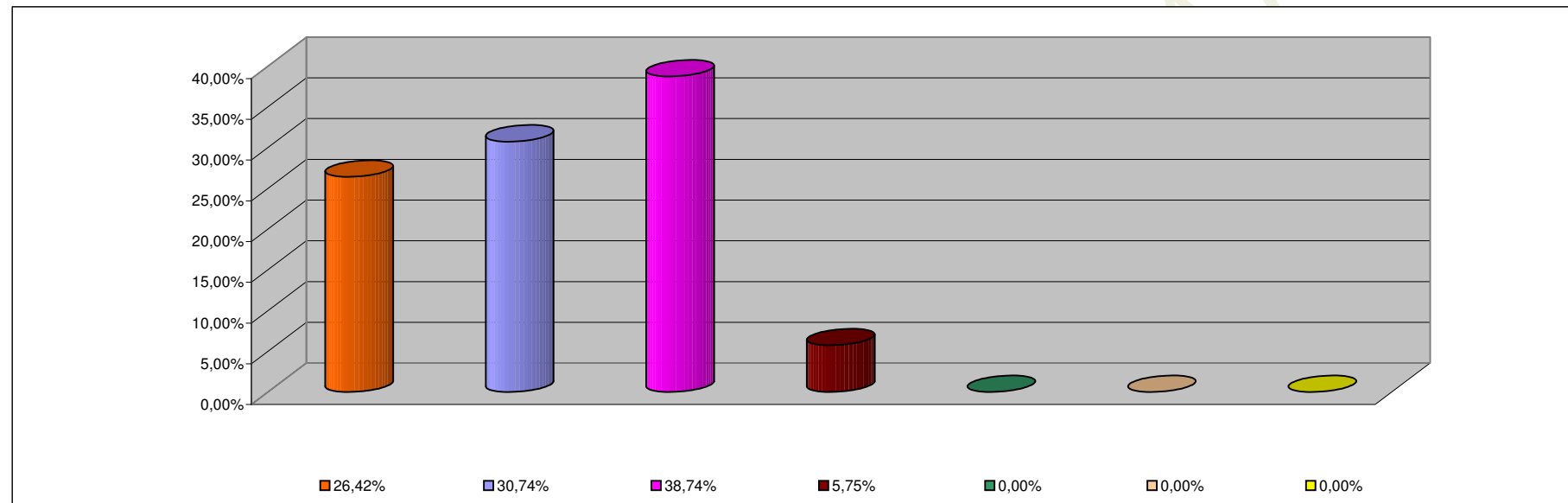

INCISO	PORCENTAJE DE EJECUCION
1 - GASTOS EN PERSONAL	26,42%
2 - BIENES DE CONSUMO	30,74%
3 - SERVICIOS NO PERSONALES	38,74%
4 - BIENES DE USO	5,75%
5 - TRANSFERENCIAS	0,00%
6 - ACTIVOS FINANCIEROS	0,00%
7 - SERV. DE LA DEUDA D.O.P.	0,00%