

**INFORMACION SOBRE EL ESTADO DE EJECUCION PRESUPUESTARIA DE GASTOS  
- AL 30/04/2018 -**

**SECTOR PUBLICO PROVINCIAL NO FINANCIERO**

OBJETO DE GASTO	CREDITO VIGENTE EJERCICIO 2018 (1)	COMPROMETIDO ACTUAL (2)	DEVENGADO ACTUAL (3)	DIFERENCIA CREDITO - DEVENGADO (4=1-3)	PORCENTAJE EN EJECUCION (5=3/1)
1 - GASTOS EN PERSONAL	15.369.474.417,87	4.544.354.270,43	4.543.760.258,43	10.825.714.159,44	29,56%
2 - BIENES DE CONSUMO	1.708.936.591,22	305.076.106,55	281.417.500,68	1.427.519.090,54	16,47%
3 - SERVICIOS NO PERSONALES	3.798.907.200,68	892.522.610,58	884.117.290,68	2.914.789.910,00	23,27%
4 - BIENES DE USO	2.575.875.150,69	362.126.294,06	355.514.171,59	2.220.360.979,10	13,80%
5 - TRANSFERENCIAS	10.065.650.072,47	2.753.362.216,05	2.737.273.808,07	7.328.376.264,40	27,19%
6 - ACTIVOS FINANCIEROS	858.995.139,01	56.056.897,84	55.576.897,84	803.418.241,17	6,47%
7 - SERVICIOS DE LA DEUDA Y D.O.P.	526.064.288,00	0,00	0,00	526.064.288,00	0,00%
<b>TOTAL</b>	<b>34.903.902.859,94</b>	<b>8.913.498.395,51</b>	<b>8.857.659.927,29</b>	<b>26.046.242.932,65</b>	<b>25,38%</b>

**SECTOR PUBLICO PROVINCIAL NO FINANCIERO  
ESTADO DE EJECUCION PRESUPUESTARIA DE GASTOS  
PORCENTAJE DE EJECUCION DEL GASTO POR INCISO  
- AL 30/04/2018 -**

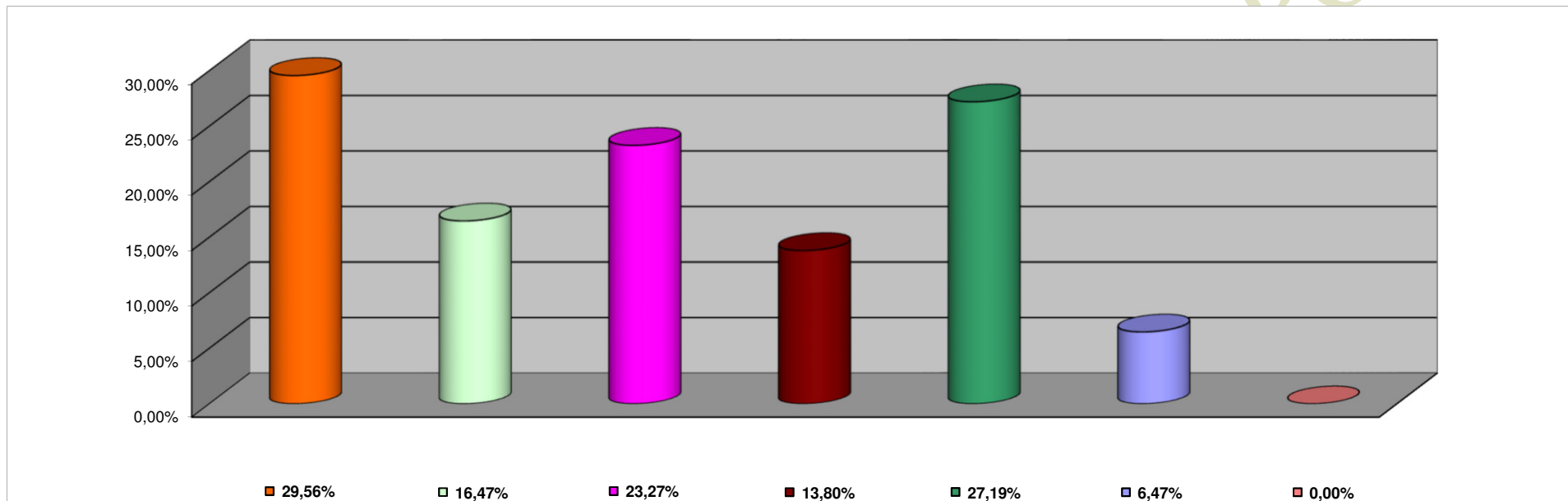

<b>INCISO</b>	<b>PORCENTAJE DE EJECUCION</b>
1 - GASTOS EN PERSONAL	29,56%
2 - BIENES DE CONSUMO	16,47%
3 - SERVICIOS NO PERSONALES	23,27%
4 - BIENES DE USO	13,80%
5 - TRANSFERENCIAS	27,19%
6 - ACTIVOS FINANCIEROS	6,47%
7 - SERV. DE LA DEUDA D.O.P.	0,00%

**INFORMACION SOBRE EL ESTADO DE EJECUCION PRESUPUESTARIA DE GASTOS  
- AL 30/04/2018 -**

**ADMINISTRACION CENTRAL**

<b>OBJETO DE GASTO</b>	<b>CREDITO VIGENTE EJERCICIO 2018 (1)</b>	<b>COMPROMETIDO ACTUAL (2)</b>	<b>DEVENGADO ACTUAL (3)</b>	<b>DIFERENCIA CREDITO - DEVENGADO (4=1-3)</b>	<b>PORCENTAJE EN EJECUCION (5=3/1)</b>
1 - GASTOS EN PERSONAL	14.243.606.143,68	4.233.458.173,05	4.232.864.161,05	10.010.741.982,63	29,72%
2 - BIENES DE CONSUMO	781.729.493,39	118.455.021,86	106.151.202,42	675.578.290,97	13,58%
3 - SERVICIOS NO PERSONALES	822.360.278,20	165.118.045,71	158.032.360,14	664.327.918,06	19,22%
4 - BIENES DE USO	1.507.597.003,50	197.339.332,51	190.750.989,66	1.316.846.013,84	12,65%
5 - TRANSFERENCIAS	9.331.827.792,47	2.602.348.943,49	2.586.260.535,51	6.745.567.256,96	27,71%
6 - ACTIVOS FINANCIEROS	586.536.396,01	1.580.000,00	1.100.000,00	585.436.396,01	0,19%
7 - SERVICIOS DE LA DEUDA Y D.O.P	526.064.288,00	0,00	0,00	526.064.288,00	0,00%
<b>TOTAL</b>	<b>27.799.721.395,25</b>	<b>7.318.299.516,62</b>	<b>7.275.159.248,78</b>	<b>20.524.562.146,47</b>	<b>26,17%</b>

**ADMINISTRACION CENTRAL**  
**ESTADO DE EJECUCION PRESUPUESTARIA DE GASTOS**  
**PORCENTAJE DE EJECUCION DEL GASTO POR INCISO**  
**- AL 30/04/2018 -**

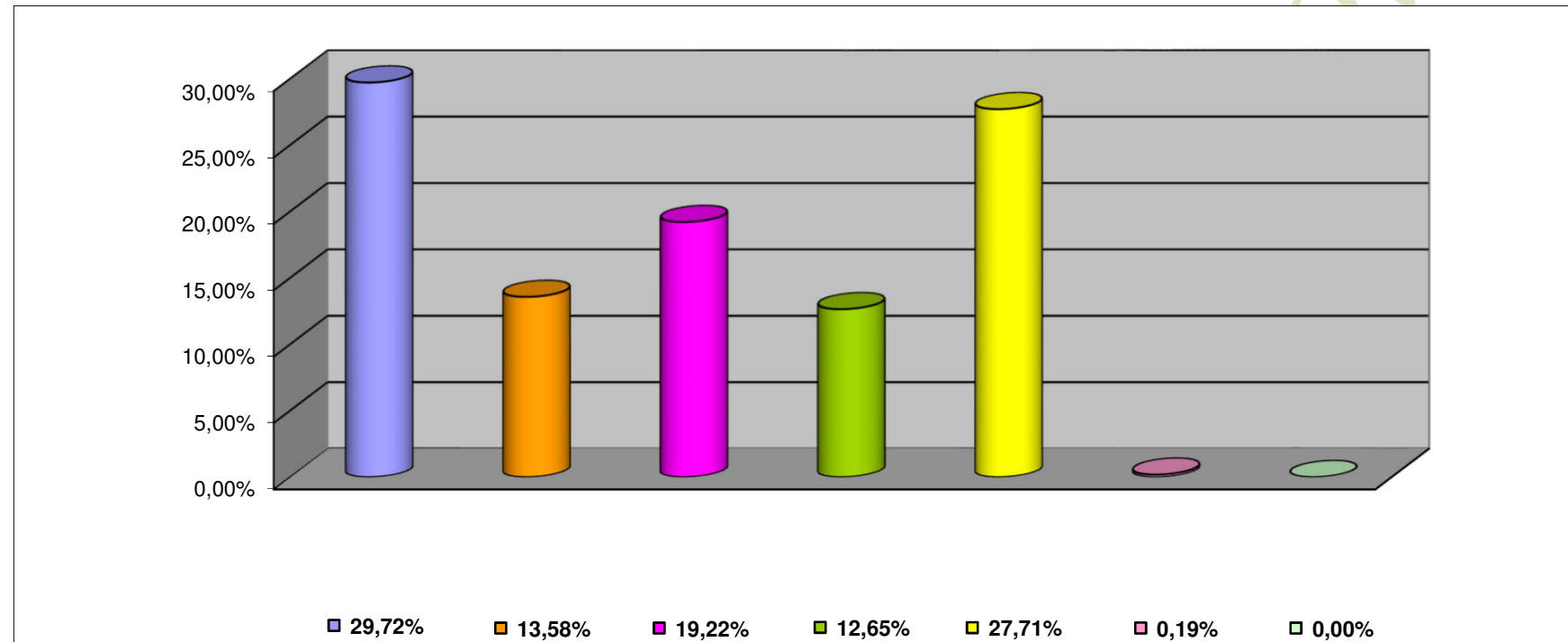

<b>INCISO</b>	<b>PORCENTAJE DE EJECUCION (%)</b>
1 - GASTOS EN PERSONAL	29,72%
2 - BIENES DE CONSUMO	13,58%
3 - SERVICIOS NO PERSONALES	19,22%
4 - BIENES DE USO	12,65%
5 - TRANSFERENCIAS	27,71%
6 - ACTIVOS FINANCIEROS	0,19%
7 - SERV. DE LA DEUDA D.O.P.	0,00%

**INFORMACION SOBRE EL ESTADO DE EJECUCION PRESUPUESTARIA DE GASTOS  
- AL 30/04/2018 -**

**ORGANISMOS DESCENTRALIZADOS**

<b>OBJETO DE GASTO</b>	<b>CREDITO VIGENTE EJERCICIO 2018 (1)</b>	<b>COMPROMETIDO ACTUAL (2)</b>	<b>DEVENGADO ACTUAL (3)</b>	<b>DIFERENCIA CREDITO - DEVENGADO (4=1-3)</b>	<b>PORCENTAJE EN EJECUCION (5=3/1)</b>
1 - GASTOS EN PERSONAL	989.958.129,19	272.023.084,64	272.023.084,64	717.935.044,55	27,48%
2 - BIENES DE CONSUMO	183.335.102,83	30.078.134,10	18.723.347,67	164.611.755,16	10,21%
3 - SERVICIOS NO PERSONALES	930.825.264,48	231.832.357,83	230.766.049,37	700.059.215,11	24,79%
4 - BIENES DE USO	1.038.608.377,19	164.522.695,01	164.498.915,39	874.109.461,80	15,84%
5 - TRANSFERENCIAS	733.194.640,00	150.963.272,56	150.963.272,56	582.231.367,44	20,59%
6 - ACTIVOS FINANCIEROS	272.458.743,00	54.476.897,84	54.476.897,84	217.981.845,16	19,99%
<b>TOTAL</b>	<b>4.148.380.256,69</b>	<b>903.896.441,98</b>	<b>891.451.567,47</b>	<b>3.256.928.689,22</b>	<b>21,49%</b>

**ORGANISMOS DESCENTRALIZADOS**  
**ESTADO DE EJECUCION PRESUPUESTARIA DE GASTOS**  
**PORCENTAJE DE EJECUCION DEL GASTO POR INCISO**  
**- AL 30/04/2018 -**

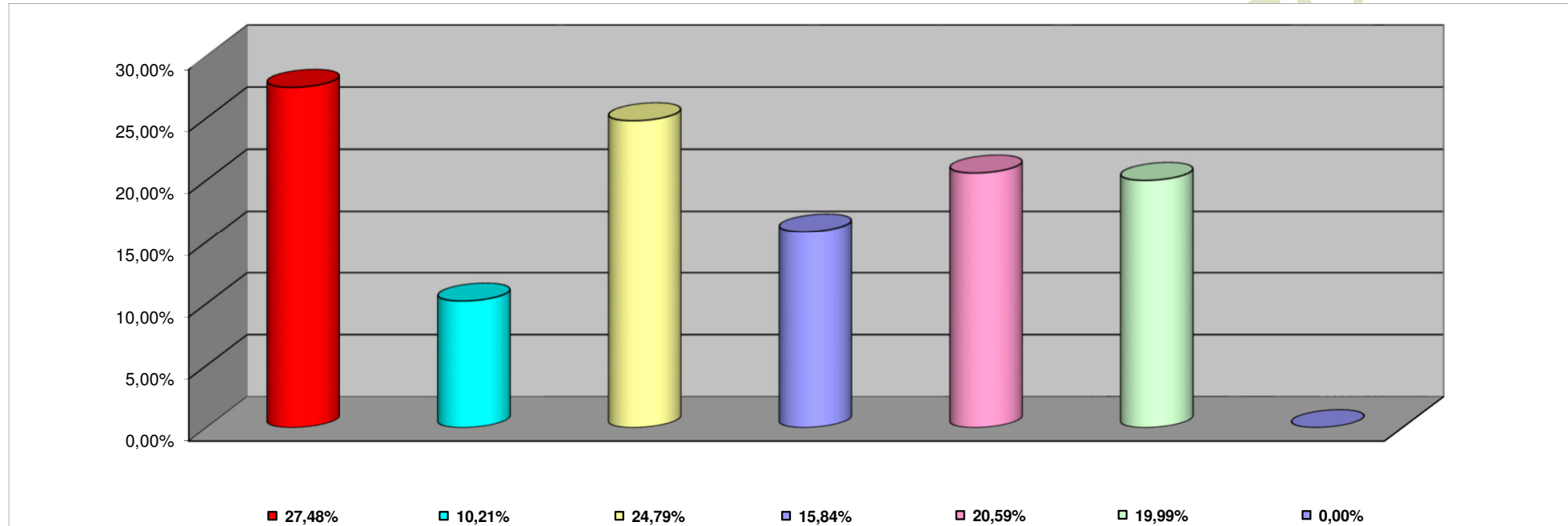

<b>INCISO</b>	<b>PORCENTAJE DE EJECUCION</b>
1 - GASTOS EN PERSONAL	27,48%
2 - BIENES DE CONSUMO	10,21%
3 - SERVICIOS NO PERSONALES	24,79%
4 - BIENES DE USO	15,84%
5 - TRANSFERENCIAS	20,59%
6 - ACTIVOS FINANCIEROS	19,99%
7- SERV. DE LA DEUDA D. O. P.	0,00%

**INFORMACION SOBRE EL ESTADO DE EJECUCION PRESUPUESTARIA DE GASTOS  
- AL 30/04/2018 -**

**INSTITUCIONES DE LA SEGURIDAD SOCIAL**

<b>OBJETO DE GASTO</b>	<b>CREDITO VIGENTE EJERCICIO 2018 (1)</b>	<b>COMPROMETIDO ACTUAL (2)</b>	<b>DEVENGADO ACTUAL (3)</b>	<b>DIFERENCIA CREDITO - DEVENGADO (4=1-3)</b>	<b>PORCENTAJE EN EJECUCION (5=3/1)</b>
1 - GASTOS EN PERSONAL	135.910.145,00	38.873.012,74	38.873.012,74	97.037.132,26	28,60%
2 - BIENES DE CONSUMO	743.871.995,00	156.542.950,59	156.542.950,59	587.329.044,41	21,04%
3 - SERVICIOS NO PERSONALES	2.045.721.658,00	495.572.207,04	495.318.881,17	1.550.402.776,83	24,21%
4 - BIENES DE USO	29.669.770,00	264.266,54	264.266,54	29.405.503,46	0,89%
5 - TRANSFERENCIAS	627.640,00	50.000,00	50.000,00	577.640,00	7,97%
<b>TOTAL</b>	<b>2.955.801.208,00</b>	<b>691.302.436,91</b>	<b>691.049.111,04</b>	<b>2.264.752.096,96</b>	<b>23,38%</b>

**INSTITUCIONES DE LA SEGURIDAD SOCIAL  
ESTADO DE EJECUCION PRESUPUESTARIA DE GASTOS  
PORCENTAJE DE EJECUCION DEL GASTO POR INCISO  
- AL 30/04/2018 -**

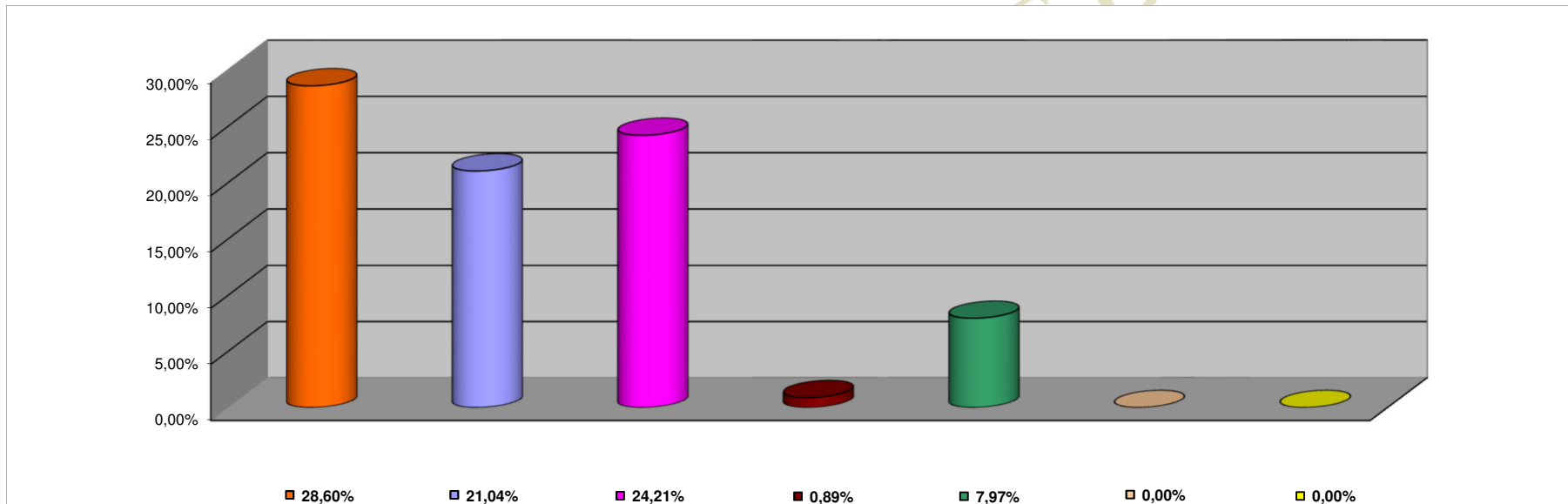

<b>INCISO</b>	<b>PORCENTAJE DE EJECUCION</b>
1 - GASTOS EN PERSONAL	28,60%
2 - BIENES DE CONSUMO	21,04%
3 - SERVICIOS NO PERSONALES	24,21%
4 - BIENES DE USO	0,89%
5 - TRANSFERENCIAS	7,97%
6 - ACTIVOS FINANCIEROS	0,00%
7 - SERV. DE LA DEUDA D.O.P.	0,00%