

SECTOR PUBLICO PROVINCIAL NO FINANCIERO
ESTADO DE EJECUCION PRESUPUESTARIA DE GASTOS
COMPOSICION DEL GASTO POR JURISDICCION Y POR INCISO
- AL 31/08/2015 -

Inciso	1	2	3	4	5	6	7	TOTAL	PARTICIPACION PORCENTUAL (%)
Jurisdicción	GASTOS EN PERSONAL	BIENES DE CONSUMO	SERVICIOS NO PERSONALES	BIENES DE USO	TRANSFERENCIAS	ACTIVOS FINANCIEROS	SERV. DE LA D. Y DISM.O.PAS.		
02 - PODER JUDICIAL	341.753.868,92	4.696.974,42	10.522.945,69	2.594.062,52	350.520,00	0,00	0,00	359.918.371,55	3,59%
10 - GOBERNACION	84.452.897,33	6.085.408,00	50.234.388,76	1.766.435,26	32.380.042,50	0,00	0,00	174.919.171,85	1,74%
15 - SECRETARIA GENERAL DE LA GOBERNACION	39.697.367,20	1.583.973,88	2.444.365,16	74.422,78	3.859.126,94	0,00	0,00	47.659.255,96	0,47%
20 - MINISTERIO DE GOBIERNO Y JUSTICIA	75.286.777,49	3.232.307,19	4.861.422,32	663.389,45	27.651.114,33	0,00	0,00	111.695.010,78	1,11%
25 - MINISTERIO DE OBRAS Y SERV. PUBLICOS	479.232.455,35	102.873.908,38	53.832.193,38	198.803.168,12	36.034.742,02	0,00	0,00	870.776.467,25	8,68%
30 - MINISTERIO DE HACIENDA Y FINANZAS	139.332.446,93	2.203.255,69	223.752.829,54	791.937,56	2.001.930.262,86	63.017.209,70	18.860.168,98	2.449.888.111,26	24,41%
35 - SECRETARIA DE VIVIENDA Y DES. URBANO	48.907.704,24	8.293.799,59	25.013.719,59	467.526.177,85	196.628.075,46	5.000,00	0,00	746.374.476,73	7,43%
40 - MINISTERIO DE SALUD	912.646.089,51	242.152.264,17	472.603.088,16	15.719.348,18	19.262.527,92	0,00	0,00	1.662.383.317,94	16,56%
45 - MINISTERIO DE DESARROLLO SOCIAL	101.479.525,52	5.883.007,11	6.764.483,59	222.535,00	97.910.501,19	0,00	0,00	212.260.052,41	2,11%
50 - MIN. DE EDUCACION, CIENCIA Y TEC.	1.956.373.992,24	5.764.674,19	39.375.662,35	2.731.935,65	246.032.631,61	0,00	0,00	2.250.278.896,04	22,42%
55 - MIN. DE SERVICIOS PUBLICOS	79.587.617,91	16.268.284,19	9.286.289,80	35.056.694,23	131.813.934,64	0,00	0,00	272.012.820,77	2,71%
60 - MINISTERIO DE PROD. Y DESARROLLO	58.112.666,68	4.082.840,36	4.875.036,72	23.049.849,27	38.989.634,73	1.351.947,00	0,00	130.461.974,76	1,30%
65 - SEC.DE ESTADO DEL AMB.Y DES.SUSTENTABLE	19.302.971,98	3.516.392,41	7.367.878,48	741.120,00	4.211.096,00	0,00	0,00	35.139.458,87	0,35%
80 - TRIBUNAL DE CUENTAS	64.401.109,89	733.021,63	1.897.326,22	418.465,56	1.450.606,20	0,00	0,00	68.900.529,50	0,69%
85 - SECRETARIA DE ESTADO DE MINERIA	10.324.145,38	3.970.196,04	8.521.943,52	312.382,30	23.597.296,49	0,00	0,00	46.725.963,73	0,47%
90 - SECRETARIA DE ESTADO DE SEGURIDAD	558.909.485,29	24.120.701,28	4.893.761,00	7.982.488,00	2.197.870,98	0,00	0,00	598.104.306,55	5,96%
TOTAL	4.969.801.121,86	435.461.008,53	926.247.334,28	758.454.411,73	2.864.299.983,87	64.374.156,70	18.860.168,98	10.037.498.185,95	100%
PARTICIPACION PORCENTUAL (%)	49,51%	4,34%	9,23%	7,55%	28,53%	0,65%	0,19%	100%	

**SECTOR PUBLICO PROVINCIAL NO FINANCIERO
COMPOSICION DEL GASTO POR JURISDICCION
- AL 31/08/2015 -**

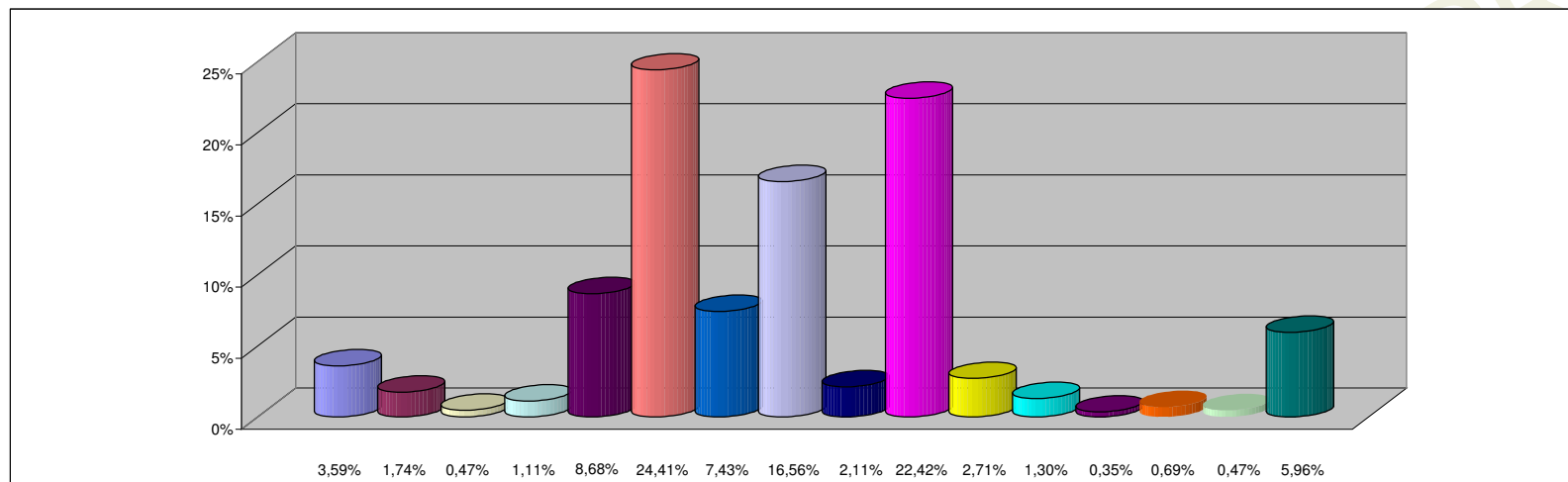

REFERENCIAS

JURISDICCION	PARTICIPACION PORCENTUAL %
02 -PODER JUDICIAL	3,59%
10 -GOBERNACION	1,74%
15 -SECRETARIA GENERAL DE LA GOBERNACION	0,47%
20 -MINISTERIO DE GOBIERNO Y JUSTICIA	1,11%
25 -MINISTERIO DE OBRAS Y SERV. PUBLICOS	8,68%
30 -MINISTERIO DE HACIENDA Y FINANZAS	24,41%
35 - SECRETARIA DE VIVIENDA Y DES. URBANO	7,43%
40 -MINISTERIO DE SALUD	16,56%
45 -MINISTERIO DE DESARROLLO SOCIAL	2,11%
50 -MIN. DE EDUCACION, CIENCIA Y TEC.	22,42%
55 -MIN. DE SERVICIOS PUBLICOS	2,71%
60 -MINISTERIO DE PROD. Y DESARROLLO	1,30%
65 -SEC.DE ESTADO DEL AMB.Y DES.SUSTENTABLE	0,35%
80 -TRIBUNAL DE CUENTAS	0,69%
85 -SECRETARIA DE ESTADO DE MINERIA	0,47%
90 -SECRETARIA DE ESTADO DE SEGURIDAD	5,96%
TOTAL	100,00%

**SECTOR PUBLICO PROVINCIAL NO FINANCIERO
COMPOSICION DEL GASTO POR INCISO
- AL 31/08/2015 -**

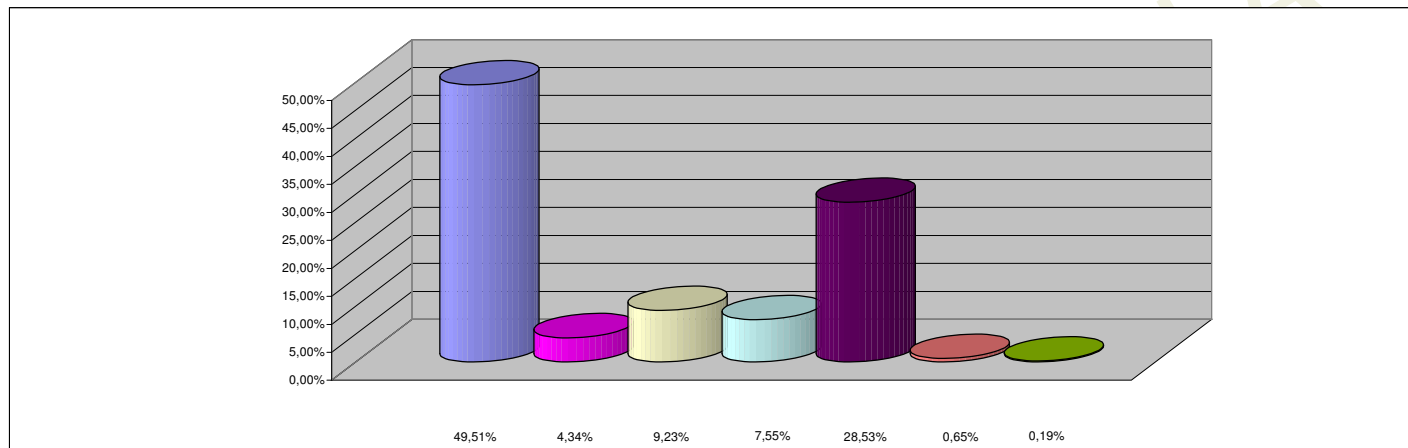

REFERENCIAS

INCISO	PARTICIPACION PORCENTUAL %
1 - GASTOS EN PERSONAL	49,51%
2 - BIENES DE CONSUMO	4,34%
3 - SERVICIOS NO PERSONALES	9,23%
4 - BIENES DE USO	7,55%
5 - TRANSFERENCIAS	28,53%
6 - ACTIVOS FINANCIEROS	0,65%
7 - SERV. DE LA DEUDA Y DISM. OTROS PASIVOS	0,19%
TOTAL	100,00%