

SECTOR PUBLICO PROVINCIAL NO FINANCIERO
ESTADO DE EJECUCION PRESUPUESTARIA DE GASTOS
COMPOSICION DEL GASTO POR JURISDICCION Y POR FINALIDAD
- AL 31/01/2018 -

<i>Jurisdicción</i>	<i>Finalidad</i>	ADMINISTRACION GUBERNAMENTAL	SERVICIOS DE SEGURIDAD	SERVICIOS SOCIALES	SERVICIOS ECONOMICOS	DEUDA PUBLICA	NO CLASIFICADO	TOTAL	PARTICIPACION PORCENTUAL
01	PODER LEGISLATIVO	0,00	0,00	0,00	0,00	0,00	0,00	0,00	0,00%
02	PODER JUDICIAL	89.363.638,23	0,00	0,00	0,00	0,00	0,00	89.363.638,23	4,86%
10	GOBERNACION	10.724.057,07	0,00	10.968.892,25	2.270.096,57	0,00	0,00	23.963.045,89	1,30%
15	SECRETARIA GENERAL DE LA GOBERNACION	6.705.199,25	0,00	1.600.218,16	0,00	0,00	0,00	8.305.417,41	0,45%
20	MINISTERIO DE GOBIERNO Y JUSTICIA	11.864.535,07	0,00	2.041.046,79	535.591,56	0,00	0,00	14.441.173,42	0,79%
25	MINISTERIO DE OBRAS Y SERVICIOS PUBLICOS	35.758.264,77	0,00	32.402,90	63.255.589,14	0,00	0,00	99.046.256,81	5,39%
30	MINISTERIO DE HACIENDA Y FINANZAS	449.665.568,63	0,00	72.766.156,04	960.410,93	0,00	0,00	523.392.135,60	28,46%
35	SECRETARIA DE VIVIENDA Y DES. URBANO	1.732.573,09	0,00	22.621.066,51	0,00	0,00	0,00	24.353.639,60	1,32%
40	MINISTERIO DE SALUD	6.636.116,85	0,00	315.921.686,73	1.124.012,78	0,00	0,00	323.681.816,36	17,60%
45	MINISTERIO DE DESARROLLO SOCIAL	10.312.643,48	0,00	13.284.150,14	0,00	0,00	0,00	23.596.793,62	1,28%
50	MIN.DE EDUCACION, CIENCIA Y TECNOL.	2.322.665,01	0,00	509.445.095,28	0,00	0,00	0,00	511.767.760,29	27,82%
55	MIN.DE SERVICIOS PUBLICOS	14.447.835,06	0,00	10.270.556,43	21.610.206,80	0,00	0,00	46.328.598,29	2,52%
60	MINISTERIO DE PRODUCCION Y DESARROLLO	5.733.329,16	0,00	0,00	7.741.749,36	0,00	0,00	13.475.078,52	0,73%
65	SEC.DE ESTADO DEL AMB.Y DES.SUSTENTABLE	3.856.208,41	0,00	0,00	218.375,22	0,00	0,00	4.074.583,63	0,22%
80	TRIBUNAL DE CUENTAS	15.812.001,02	0,00	272.998,33	0,00	0,00	0,00	16.084.999,35	0,87%
85	SECRETARIA DE ESTADO DE MIINERIA	51.695,03	0,00	0,00	2.492.358,94	0,00	0,00	2.544.053,97	0,14%
90	SECRETARIA DE ESTADO DE SEGURIDAD	0,00	114.869.887,64	0,00	0,00	0,00	0,00	114.869.887,64	6,25%
TOTAL		664.986.330,13	114.869.887,64	959.224.269,56	100.208.391,30	0,00	0,00	1.839.288.878,63	100%
		36,15%	6,25%	52,15%	5,45%	0,00%	0,00%	100%	

**SECTOR PUBLICO PROVINCIAL NO FINANCIERO
ESTADO DE EJECUCION PRESUPUESTARIA DE GASTOS
COMPOSICION DEL GASTO POR JURISDICCION Y POR FINALIDAD
- AL 31/01/2018 -**

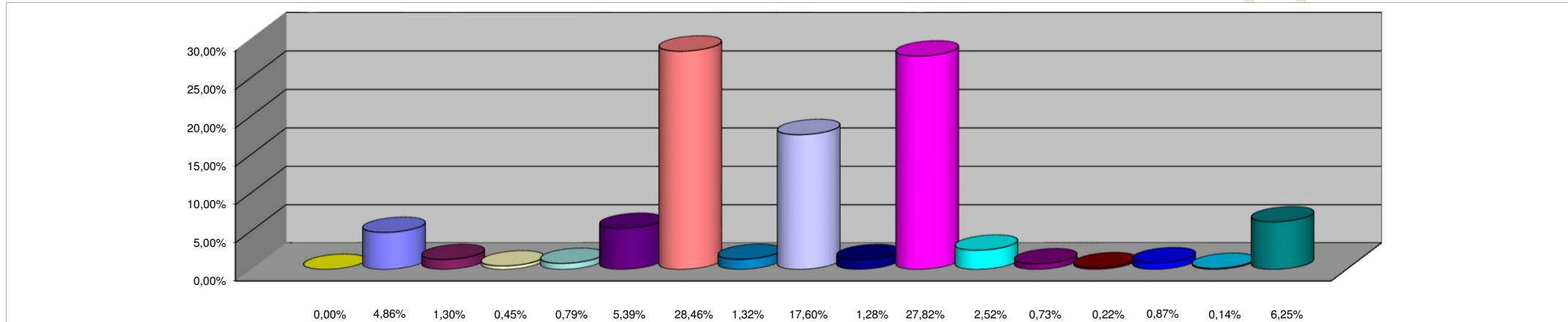

REFERENCIAS

JURISDICCION	PORCENTAJE
01 - PODER LEGISLATIVO	0,00%
02 - PODER JUDICIAL	4,86%
10 - GOBERNACION	1,30%
15- SECRETARIA GENERAL DE LA GOBERNACION	0,45%
20 - MINISTERIO DE GOBIERNO Y JUSTICIA	0,79%
25 - MINISTERIO DE OBRAS Y SERVICIOS PUBLICOS	5,39%
30 - MINISTERIO DE HACIENDA Y FINANZAS	28,46%
35 - SECRETARIA DE VIVIENDA Y DES. URBANO	1,32%
40 - MINISTERIO DE SALUD	17,60%
45 - MINISTERIO DE DESARROLLO SOCIAL	1,28%
50 - MIN.DE EDUCACION, CIENCIA Y TECNOL.	27,82%
55 - MIN.DE SERVICIOS PUBLICOS	2,52%
60 - MINISTERIO DE PRODUCCION Y DESARROLLO	0,73%
65 - SEC.DE ESTADO DEL AMB.Y DES.SUSTENTABLE	0,22%
80 - TRIBUNAL DE CUENTAS	0,87%
85 - SECRETARIA DE ESTADO DE MINERIA	0,14%
90 - SECRETARIA DE ESTADO DE SEGURIDAD	6,25%
TOTAL DEL PORCENTAJE	99,99%

**SECTOR PUBLICO PROVINCIAL NO FINANCIERO
ESTADO DE EJECUCION PRESUPUESTARIA DE GASTOS
COMPOSICION DEL GASTO POR FINALIDAD
- AL 31/01/2018 -**

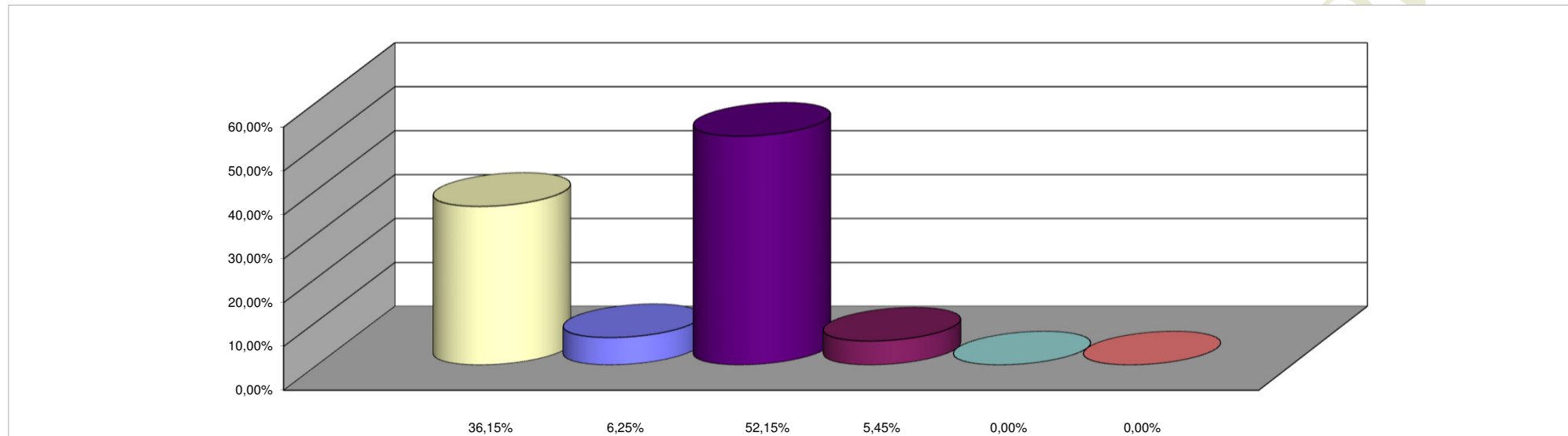

REFERENCIAS

FINALIDAD	PORCENTAJE
ADMINISTRACION GUBERNAMENTAL	36,15%
SERVICIOS DE SEGURIDAD	6,25%
SERVICIOS SOCIALES	52,15%
SERVICIOS ECONOMICOS	5,45%
DEUDA PUBLICA	0,00%
NO CLASIFICADO	0,00%
TOTAL DEL PORCENTAJE	100,00%