

**SECTOR PUBLICO PROVINCIAL NO FINANCIERO
ESTADO DE EJECUCION PRESUPUESTARIA DE GASTOS
COMPOSICION DEL GASTO POR JURISDICCION Y POR INCISO
- AL 31/12/2015 -**

<i>Inciso</i>	1	2	3	4	5	6	7		PARTICIPACION
<i>Jurisdicción</i>	GASTOS EN PERSONAL	BIENES DE CONSUMO	SERVICIOS NO PERSONALES	BIENES DE USO	TRANSFERENCIAS	ACTIVOS FINANCIEROS	SERV. DE LA D. Y DISM.O.PAS.	TOTAL	PORCENTUAL (%)
02 - PODER JUDICIAL	560.302.684,62	9.000.423,88	18.649.649,23	4.247.180,93	471.070,00	0,00	0,00	592.671.008,66	3,60%
10 - GOBERNACION	134.196.624,34	13.308.536,98	94.808.571,45	2.556.330,26	50.793.029,73	2.549.792,00	0,00	298.212.884,76	1,81%
15 - SECRETARIA GENERAL DE LA GOBERNACION	62.537.465,34	3.413.841,92	4.252.085,28	74.422,78	6.105.467,84	0,00	0,00	76.383.283,16	0,46%
20 - MINISTERIO DE GOBIERNO Y JUSTICIA	119.451.038,74	8.082.902,27	12.742.167,01	1.478.441,87	42.608.885,26	0,00	0,00	184.363.435,15	1,12%
25 - MINISTERIO DE OBRAS Y SERV. PUBLICOS	757.301.213,58	250.977.117,17	126.013.432,03	364.904.251,08	51.723.859,75	0,00	0,00	1.550.919.873,61	9,42%
30 - MINISTERIO DE HACIENDA Y FINANZAS	224.430.187,77	4.508.535,53	366.010.099,99	1.814.295,66	3.210.232.412,85	110.336.680,97	53.256.519,24	3.970.588.732,01	24,11%
35 - SECRETARIA DE VIVIENDA Y DES. URBANO	81.101.344,89	12.481.517,20	42.673.225,58	683.982.105,37	332.994.453,73	5.000,00	0,00	1.153.237.646,77	7,00%
40 - MINISTERIO DE SALUD	1.450.254.859,59	421.708.269,96	803.324.492,29	38.729.598,08	33.573.403,24	0,00	0,00	2.747.590.623,16	16,68%
45 - MINISTERIO DE DESARROLLO SOCIAL	161.316.577,44	10.153.990,84	13.155.993,70	812.940,00	158.742.354,37	0,00	0,00	344.181.856,35	2,09%
50 - MIN. DE EDUCACION, CIENCIA Y TEC.	3.102.872.422,02	16.055.399,58	86.809.614,19	19.450.207,64	453.222.149,09	0,00	0,00	3.678.409.792,52	22,33%
55 - MIN. DE SERVICIOS PUBLICOS	124.882.526,15	36.141.194,47	17.064.646,56	56.936.390,93	235.016.260,16	0,00	0,00	470.041.018,27	2,85%
60 - MINISTERIO DE PROD. Y DESARROLLO	92.266.767,10	9.353.512,36	10.656.781,32	28.126.833,32	69.836.432,84	9.766.730,55	0,00	220.007.057,49	1,34%
65 - SEC.DE ESTADO DEL AMB.Y DES.SUSTENTABLE	30.275.302,07	5.838.762,76	14.047.606,49	763.872,00	4.211.096,00	0,00	0,00	55.136.639,32	0,33%
80 - TRIBUNAL DE CUENTAS	105.681.160,06	1.245.175,23	3.006.213,13	603.107,51	2.307.188,23	0,00	0,00	112.842.844,16	0,69%
85 - SECRETARIA DE ESTADO DE MINERIA	16.636.922,80	7.540.925,83	16.309.089,27	454.992,30	33.541.207,13	0,00	0,00	74.483.137,33	0,45%
90 - SECRETARIA DE ESTADO DE SEGURIDAD	867.379.483,48	47.457.715,03	8.728.851,75	13.369.937,00	5.955.703,04	0,00	0,00	942.891.690,30	5,72%
TOTAL	7.890.886.579,99	857.267.821,01	1.638.252.519,27	1.218.304.906,73	4.691.334.973,26	122.658.203,52	53.256.519,24	16.471.961.523,02	100%
PARTICIPACION PORCENTUAL (%)	47,91%	5,20%	9,95%	7,40%	28,48%	0,74%	0,32%	100%	

**SECTOR PUBLICO PROVINCIAL NO FINANCIERO
COMPOSICION DEL GASTO POR JURISDICCION
- AL 31/12/2015 -**

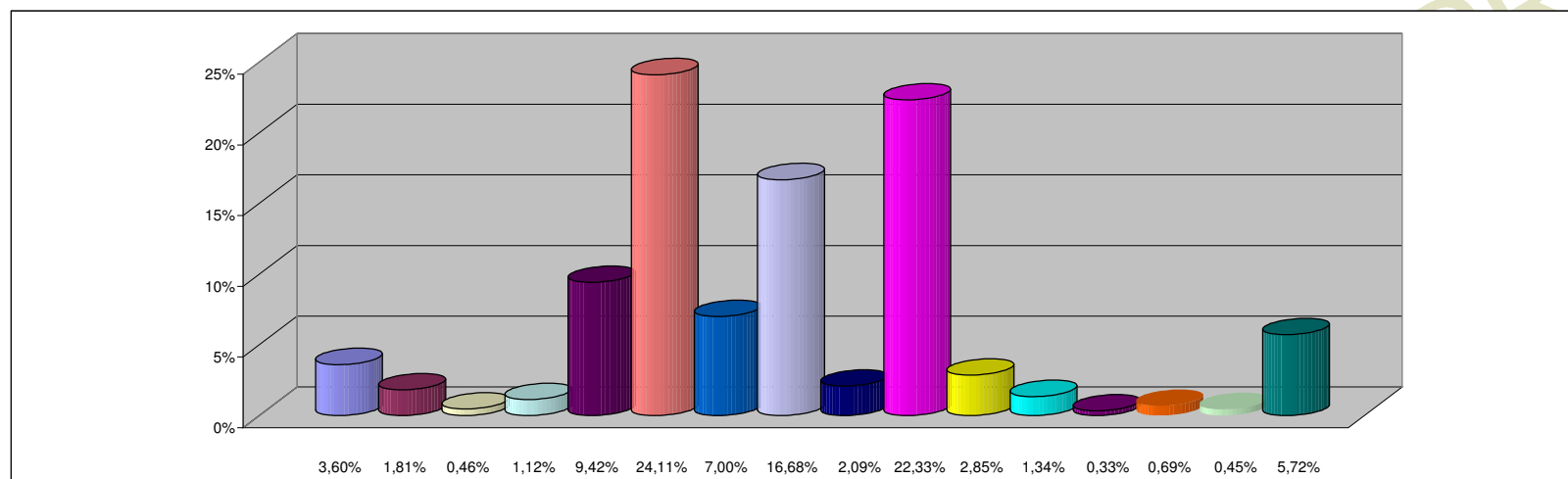

REFERENCIAS

JURISDICCION	PARTICIPACION PORCENTUAL %
02 -PODER JUDICIAL	3,60%
10 -GOBERNACION	1,81%
15 -SECRETARIA GENERAL DE LA GOBERNACION	0,46%
20 -MINISTERIO DE GOBIERNO Y JUSTICIA	1,12%
25 -MINISTERIO DE OBRAS Y SERV. PUBLICOS	9,42%
30 -MINISTERIO DE HACIENDA Y FINANZAS	24,11%
35 - SECRETARIA DE VIVIENDA Y DES. URBANO	7,00%
40 -MINISTERIO DE SALUD	16,68%
45 -MINISTERIO DE DESARROLLO SOCIAL	2,09%
50 -MIN. DE EDUCACION, CIENCIA Y TEC.	22,33%
55 -MIN. DE SERVICIOS PUBLICOS	2,85%
60 -MINISTERIO DE PROD. Y DESARROLLO	1,34%
65 -SEC.DE ESTADO DEL AMB.Y DES.SUSTENTABLE	0,33%
80 -TRIBUNAL DE CUENTAS	0,69%
85 -SECRETARIA DE ESTADO DE MINERIA	0,45%
90 -SECRETARIA DE ESTADO DE SEGURIDAD	5,72%
TOTAL	100,00%

**SECTOR PUBLICO PROVINCIAL NO FINANCIERO
COMPOSICION DEL GASTO POR INCISO
- AL 31/12/2015 -**

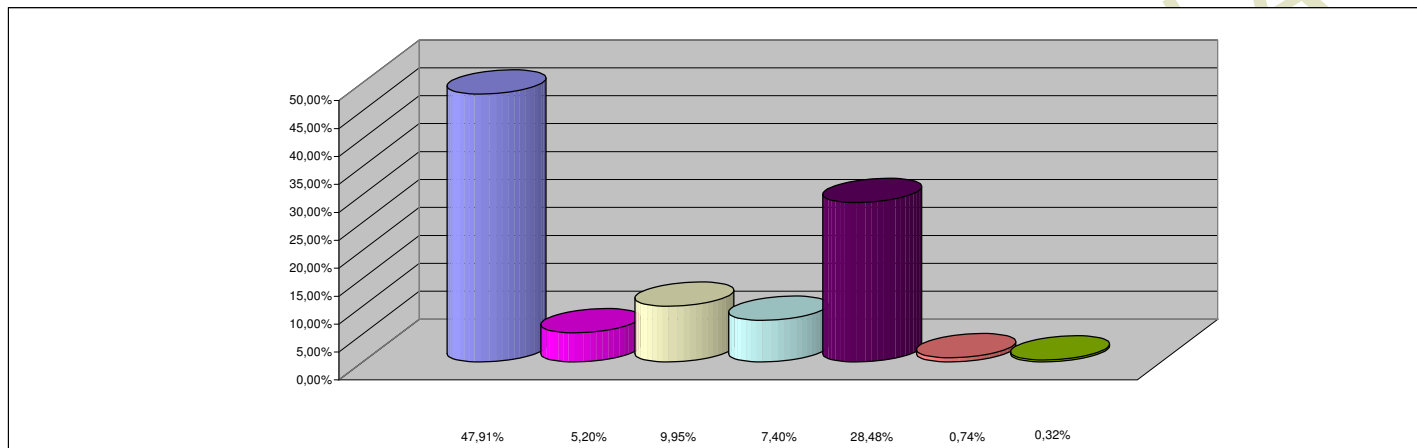

REFERENCIAS

INCISO	PARTICIPACION PORCENTUAL %
1 - GASTOS EN PERSONAL	47,91%
2 - BIENES DE CONSUMO	5,20%
3 - SERVICIOS NO PERSONALES	9,95%
4 - BIENES DE USO	7,40%
5 - TRANSFERENCIAS	28,48%
6 - ACTIVOS FINANCIEROS	0,74%
7 - SERV. DE LA DEUDA Y DISM. OTROS PASIVOS	0,32%
TOTAL	100,00%