

**SECTOR PUBLICO PROVINCIAL NO FINANCIERO
ESTADO DE EJECUCION PRESUPUESTARIA DE GASTOS
COMPOSICION DEL GASTO POR JURISDICCION Y POR INCISO
- AL 30/04/2018 -**

<i>Inciso</i>	1	2	3	4	5	6	7	TOTAL	PARTICIPACION PORCENTUAL (%)
<i>Jurisdicción</i>	GASTOS EN PERSONAL	BIENES DE CONSUMO	SERVICIOS NO PERSONALES	BIENES DE USO	TRANSFERENCIAS	ACTIVOS FINANCIEROS	SERV. DE LA D. Y DISM.O.PAS.		(%)
02 - PODER JUDICIAL	352.302.357,13	3.579.774,02	11.507.425,00	211.368,44	128.700,00	0,00	0,00	367.729.624,59	4,15%
10 - GOBERNACION	72.766.544,79	3.790.850,30	27.597.912,64	304.162,65	24.359.557,73	1.100.000,00	0,00	129.919.028,11	1,47%
15 - SECRETARIA GENERAL DE LA GOBERNACION	31.675.474,22	1.249.145,56	2.307.599,88	0,00	2.271.162,41	0,00	0,00	37.503.382,07	0,42%
20 - MINISTERIO DE GOBIERNO Y JUSTICIA	59.614.857,67	1.504.274,64	3.429.513,81	7.767,00	16.772.130,22	0,00	0,00	81.328.543,34	0,92%
25 - MINISTERIO DE OBRAS Y SERV. PUBLICOS	385.762.365,57	39.518.783,85	27.272.791,99	139.248.935,81	30.140.014,20	0,00	0,00	621.942.891,42	7,02%
30 - MINISTERIO DE HACIENDA Y FINANZAS	122.170.217,22	1.901.784,36	229.909.144,32	231.591,25	2.154.718.898,83	54.476.897,84	0,00	2.563.408.533,82	28,94%
35 - SECRETARIA DE VIVIENDA Y DES. URBANO	47.004.021,34	2.938.739,28	10.559.611,68	170.974.245,46	45.922.388,13	0,00	0,00	277.399.005,89	3,13%
40 - MINISTERIO DE SALUD	731.982.832,61	188.184.692,69	508.842.322,13	2.330.157,48	14.025.911,29	0,00	0,00	1.445.365.916,20	16,32%
45 - MINISTERIO DE DESARROLLO SOCIAL	86.872.241,67	2.949.543,74	5.568.832,97	11.560,40	53.439.096,78	0,00	0,00	148.841.275,56	1,68%
50 - MIN. DE EDUCACION, CIENCIA Y TEC.	1.977.638.684,40	9.306.052,65	26.670.318,30	11.177.413,20	214.468.170,95	0,00	0,00	2.239.260.639,50	25,28%
55 - MIN. DE SERVICIOS PUBLICOS	66.702.637,18	1.790.306,19	4.710.144,10	21.122.170,57	134.287.401,49	0,00	0,00	228.612.659,53	2,58%
60 - MINISTERIO DE PROD. Y DESARROLLO	44.389.436,61	2.757.194,05	2.111.178,72	8.956.883,86	16.942.883,12	0,00	0,00	75.157.576,36	0,85%
65 - SEC.DE ESTADO DEL AMB.Y DES.SUSTENTABLE	17.659.464,07	2.665.026,22	9.728.875,70	147.143,05	8.400.000,00	0,00	0,00	38.600.509,04	0,43%
80 - TRIBUNAL DE CUENTAS	62.354.854,44	447.788,33	2.289.783,49	255.578,01	1.124.993,32	0,00	0,00	66.472.997,59	0,75%
85 - SECRETARIA DE ESTADO DE MINERIA	10.809.292,03	1.647.649,88	4.758.705,83	198.421,00	18.496.142,50	0,00	0,00	35.910.211,24	0,41%
90 - SECRETARIA DE ESTADO DE SEGURIDAD	474.054.977,48	17.185.894,92	6.853.130,12	336.773,41	1.776.357,10	0,00	0,00	500.207.133,03	5,65%
TOTAL	4.543.760.258,43	281.417.500,68	884.117.290,68	355.514.171,59	2.737.273.808,07	55.576.897,84	0,00	8.857.659.927,29	100%
PARTICIPACION PORCENTUAL (%)	51,30%	3,18%	9,98%	4,01%	30,90%	0,63%	0,00%	100%	

**SECTOR PUBLICO PROVINCIAL NO FINANCIERO
COMPOSICION DEL GASTO POR JURISDICCION
- AL 30/04/2018 -**

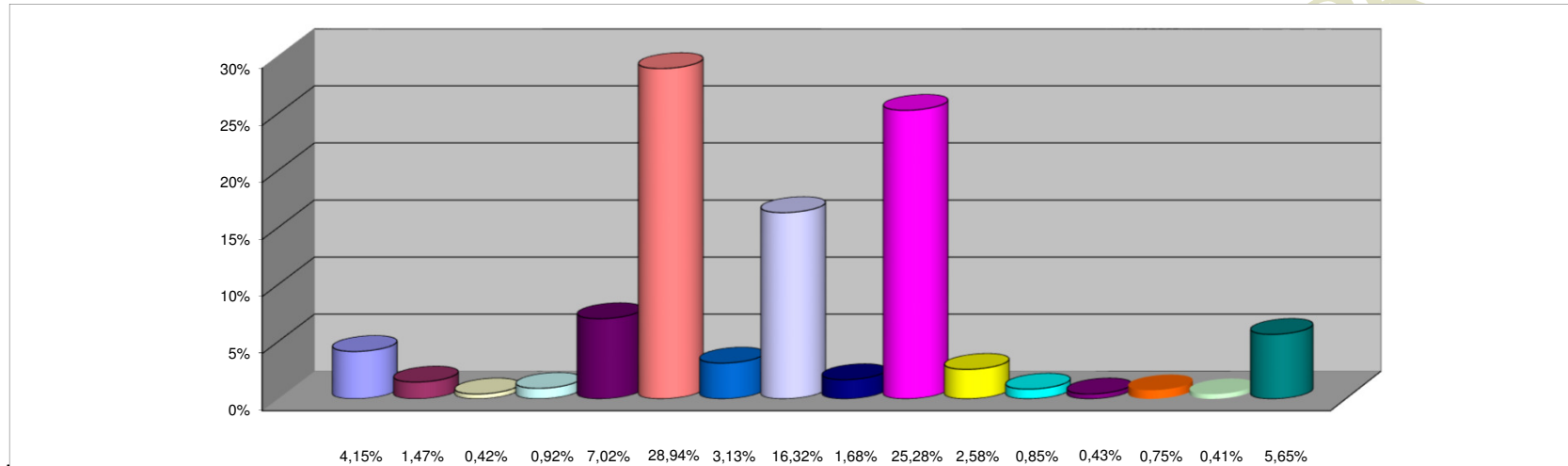

REFERENCIAS

JURISDICCION	PARTICIPACION PORCENTUAL %
02 - PODER JUDICIAL	4,15%
10 - GOBERNACION	1,47%
15 - SECRETARIA GENERAL DE LA GOBERNACION	0,42%
20 - MINISTERIO DE GOBIERNO Y JUSTICIA	0,92%
25 - MINISTERIO DE OBRAS Y SERV. PUBLICOS	7,02%
30 - MINISTERIO DE HACIENDA Y FINANZAS	28,94%
35 - SECRETARIA DE VIVIENDA Y DES. URBANO	3,13%
40 - MINISTERIO DE SALUD	16,32%
45 - MINISTERIO DE DESARROLLO SOCIAL	1,68%
50 - MIN. DE EDUCACION, CIENCIA Y TEC.	25,28%
55 - MIN. DE SERVICIOS PUBLICOS	2,58%
60 - MINISTERIO DE PROD. Y DESARROLLO	0,85%
65 - SEG. DE ESTADO DEL AMB. Y DES. SUSTENTABLE	0,43%
80 - TRIBUNAL DE CUENTAS	0,75%
85 - SECRETARIA DE ESTADO DE MINERIA	0,41%
90 - SECRETARIA DE ESTADO DE SEGURIDAD	5,65%
TOTAL	100,00%

**SECTOR PUBLICO PROVINCIAL NO FINANCIERO
COMPOSICION DEL GASTO POR INCISO
- AL 30/04/2018 -**

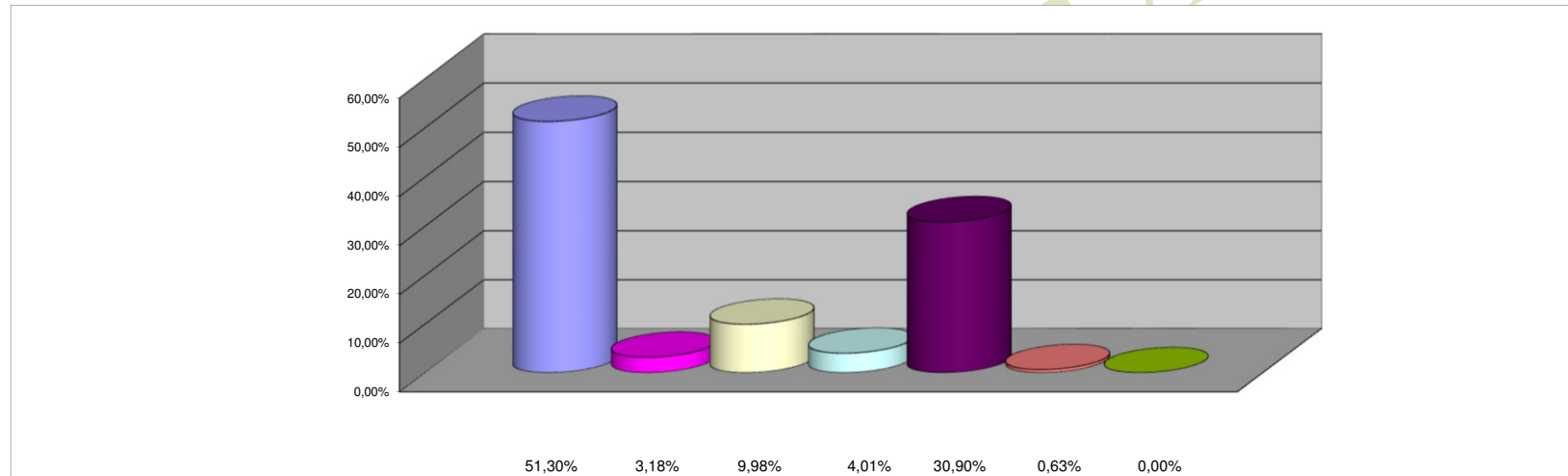

REFERENCIAS

INCISO	PARTICIPACION PORCENTUAL %
1 - GASTOS EN PERSONAL	51,30%
2 - BIENES DE CONSUMO	3,18%
3 - SERVICIOS NO PERSONALES	9,98%
4 - BIENES DE USO	4,01%
5 - TRANSFERENCIAS	30,90%
6 - ACTIVOS FINANCIEROS	0,63%
7 - SERV. DE LA DEUDA Y DISM. OTROS PASIVOS	0,00%
TOTAL	100,00%