

SECTOR PUBLICO PROVINCIAL NO FINANCIERO
ESTADO DE EJECUCION PRESUPUESTARIA DE GASTOS
COMPOSICION DEL GASTO POR JURISDICCION Y POR FINALIDAD
- AL 31/12/2018 -

Jurisdicción	Finalidad	ADMINISTRACION GUBERNAMENTAL	SERVICIOS DE SEGURIDAD	SERVICIOS SOCIALES	SERVICIOS ECONOMICOS	DEUDA PUBLICA	NO CLASIFICADO	TOTAL	PARTICIPACION PORCENTUAL
01	PODER LEGISLATIVO	0,00	0,00	0,00	0,00	0,00	0,00	0,00	0,00%
02	PODER JUDICIAL	1.374.828.334,09	0,00	0,00	0,00	0,00	0,00	1.374.828.334,09	3,95%
10	GOBERNACION	276.842.790,60	0,00	237.426.468,91	85.345.692,46	0,00	0,00	599.614.951,97	1,72%
15	SECRETARIA GENERAL DE LA GOBERNACION	137.979.464,20	0,00	20.315.701,74	0,00	0,00	0,00	158.295.165,94	0,45%
20	MINISTERIO DE GOBIERNO Y JUSTICIA	264.112.747,59	0,00	38.215.940,77	18.005.602,88	0,00	0,00	320.334.291,24	0,92%
25	MINISTERIO DE OBRAS Y SERVICIOS PUBLICOS	737.048.493,80	0,00	472.658.148,59	1.520.220.743,33	0,00	0,00	2.729.927.385,72	7,83%
30	MINISTERIO DE HACIENDA Y FINANZAS	8.557.426.292,72	0,00	1.124.103.166,67	17.274.549,75	369.571.063,45	2.250,00	10.068.377.322,59	28,90%
35	SECRETARIA DE VIVIENDA Y DES. URBANO	35.516.853,47	0,00	1.129.258.874,87	0,00	0,00	0,00	1.164.775.728,34	3,34%
40	MINISTERIO DE SALUD	141.153.730,66	0,00	5.518.378.139,08	19.663.879,66	0,00	0,00	5.679.195.749,40	16,30%
45	MINISTERIO DE DESARROLLO SOCIAL	226.993.362,74	0,00	449.879.582,27	0,00	0,00	0,00	676.872.945,01	1,94%
50	MIN.DE EDUCACION, CIENCIA Y TECNOL.	64.822.586,61	0,00	8.297.818.312,09	0,00	0,00	0,00	8.362.640.898,70	24,00%
55	MIN.DE SERVICIOS PUBLICOS	256.563.708,07	0,00	78.412.067,46	518.394.864,04	0,00	0,00	853.370.639,57	2,45%
60	MINISTERIO DE PRODUCCION Y DESARROLLO	122.314.103,86	0,00	0,00	226.095.414,47	0,00	0,00	348.409.518,33	1,00%
65	SEC.DE ESTADO DEL AMB.Y DES.SUSTENTABLE	84.157.294,44	0,00	0,00	37.882.260,93	0,00	0,00	122.039.555,37	0,35%
80	TRIBUNAL DE CUENTAS	249.975.874,97	0,00	3.703.233,18	0,00	0,00	0,00	253.679.108,15	0,73%
85	SECRETARIA DE ESTADO DE MINERIA	44.464.957,41	0,00	0,00	78.297.311,22	0,00	0,00	122.762.268,63	0,35%
90	SECRETARIA DE ESTADO DE SEGURIDAD	96.972,42	2.009.484.471,33	0,00	0,00	0,00	0,00	2.009.581.443,75	5,77%
TOTAL		12.574.297.567,65	2.009.484.471,33	17.370.169.635,63	2.521.180.318,74	369.571.063,45	2.250,00	34.844.705.306,80	100%
		36,09%	5,77%	49,85%	7,23%	1,05%	0,01%	100%	

**SECTOR PUBLICO PROVINCIAL NO FINANCIERO
ESTADO DE EJECUCION PRESUPUESTARIA DE GASTOS
COMPOSICION DEL GASTO POR JURISDICCION Y POR FINALIDAD
- AL 31/12/2018 -**

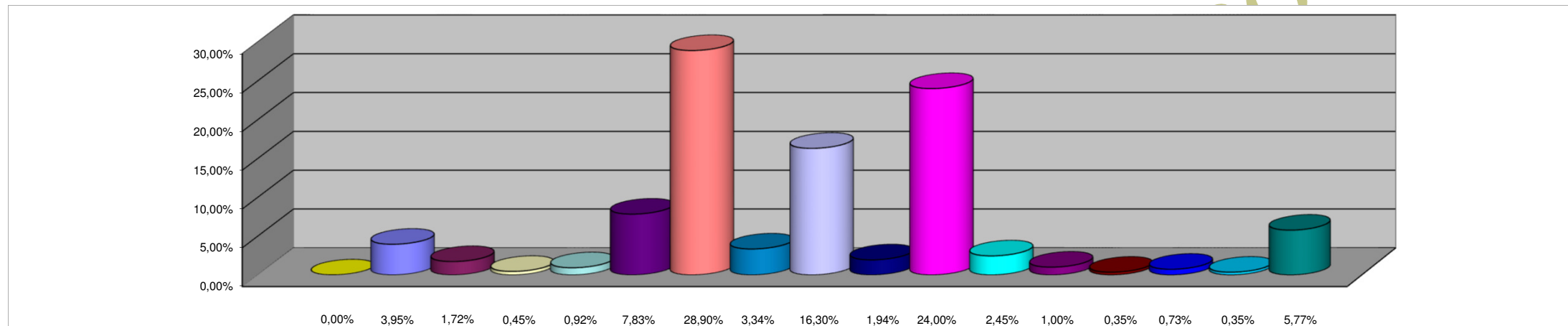

REFERENCIAS

JURISDICCION	PORCENTAJE
01 - PODER LEGISLATIVO	0,00%
02 - PODER JUDICIAL	3,95%
10 - GOBERNACION	1,72%
15- SECRETARIA GENERAL DE LA GOBERNACION	0,45%
20 - MINISTERIO DE GOBIERNO Y JUSTICIA	0,92%
25 - MINISTERIO DE OBRAS Y SERVICIOS PUBLICOS	7,83%
30 - MINISTERIO DE HACIENDA Y FINANZAS	28,90%
35 - SECRETARIA DE VIVIENDA Y DES. URBANO	3,34%
40 - MINISTERIO DE SALUD	16,30%
45 - MINISTERIO DE DESARROLLO SOCIAL	1,94%
50 - MIN.DE EDUCACION, CIENCIA Y TECNOL.	24,00%
55 - MIN.DE SERVICIOS PUBLICOS	2,45%
60 - MINISTERIO DE PRODUCCION Y DESARROLLO	1,00%
65 - SEC.DE ESTADO DEL AMB. Y DES.SUSTENTABLE	0,35%
80 - TRIBUNAL DE CUENTAS	0,73%
85 - SECRETARIA DE ESTADO DE MINERIA	0,35%
90 - SECRETARIA DE ESTADO DE SEGURIDAD	5,77%
TOTAL DEL PORCENTAJE	100,00%

**SECTOR PUBLICO PROVINCIAL NO FINANCIERO
ESTADO DE EJECUCION PRESUPUESTARIA DE GASTOS
COMPOSICION DEL GASTO POR FINALIDAD
- AL 31/12/2018 -**

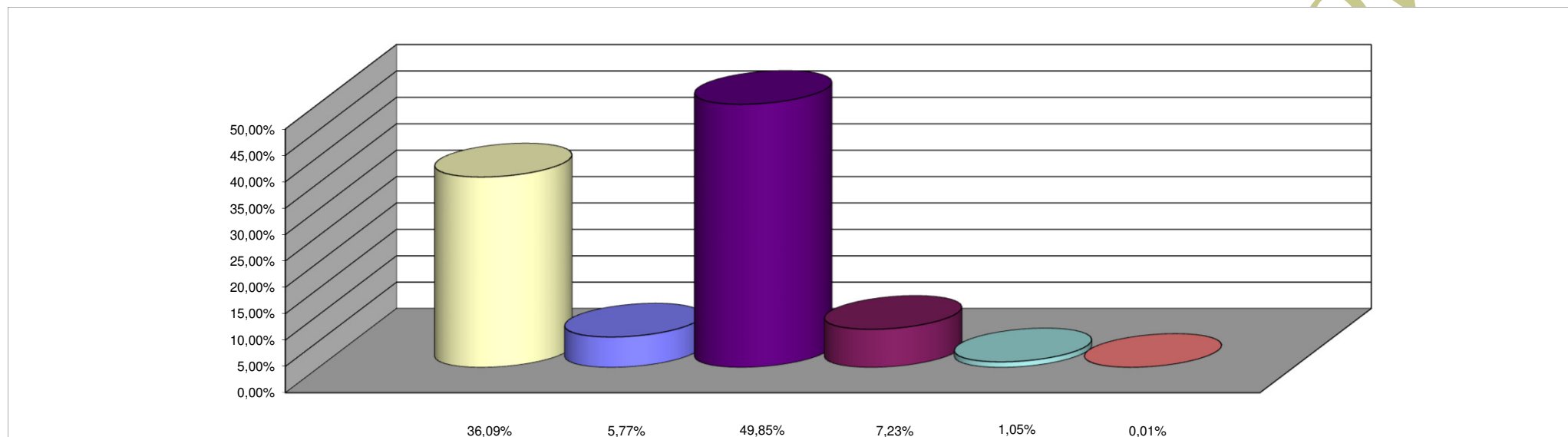

REFERENCIAS

FINALIDAD	PORCENTAJE
ADMINISTRACION GUBERNAMENTAL	36,09%
SERVICIOS DE SEGURIDAD	5,77%
SERVICIOS SOCIALES	49,85%
SERVICIOS ECONOMICOS	7,23%
DEUDA PUBLICA	1,05%
NO CLASIFICADO	0,01%
TOTAL DEL PORCENTAJE	100,00%